



PREFEITURA MUNICIPAL DE XEXÉU
ESTADO DE PERNAMBUCO

LEI Nº 321, DE 04 DE DEZEMBRO DE 2020.

Estima a receita e fixa a despesa do Orçamento do Município para o exercício financeiro de 2021.

O Prefeito do Município de Xexéu, Estado de Pernambuco, no uso de suas atribuições constitucionais legais, faço saber que a Câmara Municipal aprovou e eu sanciono e promulgo a seguinte lei:

**CAPITULO I
DAS DISPOSIÇÕES PRELIMINARES**

Art. 1º. Esta Lei estima a receita e fixa a despesa do Município para o exercício financeiro de 2021, compreendendo, nos termos do art. 165 § 5º da Constituição Federal e da Lei Municipal que estabeleceu as diretrizes orçamentárias para 2021:

- I. O Orçamento Fiscal, referente aos Poderes do Município, seus fundos, órgãos e entidades da Administração Pública Municipal direta e indireta;
- II. O Orçamento da Seguridade Social, abrangendo às entidades e órgãos da Administração direta e indireta, incluídos fundos, responsáveis pela saúde, previdência e assistência social.

**CAPITULO II
DOS ORÇAMENTOS FISCAIS E SEGURIDADE SOCIAL
Seção I
Da Estimativa Receita**

Art. 2º. A receita total estimada nos orçamentos fiscal e da seguridade social é de R\$ 48.219.000,00 (Quarenta e Oito Milhões, duzentos e dezenove mil reais), assim distribuída

CODIGO		PREVISTO
11	IMPOSTOS, TAXAS E CONTRIBUIÇÕES DE MELHORIA	1.134.500,00
12	CONTRIBUIÇÕES	168.000,00
13	RECEITA PATRIMONIAL	5.000,00
16	RECEITA DE SERVIÇOS	908.000,00
17	TRANSFERENCIAS CORRENTES	43.762.500,00
19	OUTRAS RECEITAS CORRENTES	133.500,00
24	TRANSFERENCIAS DE CAPITAL	2.107.500,00
99	RECURSOS ARRECADADOS EM EXERCÍCIOS ANTERIORES	
TOTAL		48.219.000,00



PREFEITURA MUNICIPAL DE XEXÉU
ESTADO DE PERNAMBUCO

Art. 3º. A receita orçada será realizada mediante a arrecadação dos tributos e demais receitas correntes e de capital, na forma da legislação em vigor, discriminada no Anexo 02 da Lei 4.320/64.

Seção II
Da Fixação da Despesa

Art. 4º. A Despesa total fixada nos Orçamentos Fiscal e da Seguridade Social, equivalente ao total da Receita, é fixada por função, Poderes e Órgãos, em R\$ 48.219.000,00 (Quarenta e Oito Milhões, duzentos e dezenove mil reais), e desdobrada nos termos da Lei de Diretrizes Orçamentárias em:

FUNÇÃO	DOTAÇÃO
01 Legislativa	2.193.000,00
04 Administração	5.363.254,36
08 Assistência Social	1.692.000,00
09 Previdência Social	162.000,00
10 Saúde	8.995.332,94
12 Educação	22.467.702,00
13 Cultura	966.702,00
15 Urbanismo	2.222.508,70
16 Habitação	21.000,00
17 Saneamento	1.372.000,00
18 Gestão Ambiental	37.000,00
20 Agricultura	183.500,00
25 Energia	265.000,00
26 Transporte	781.000,00
27 Desporto e Lazer	318.000,00
28 Encargos Especiais	707.000,00
99 Reserva de Contingência	472.000,00
TOTAL	48.219.000,00

- I. Orçamento Fiscal: R\$ 37.369.667,06 (Trinta e sete milhões, trezentos e sessenta e nove mil, seiscentos e sessenta e sete reais e seis centavos);
- II. Orçamento da Seguridade Social, no valor de R\$ 10.849.332,94 (Dez Milhões, oitocentos e quarenta e nove mil, trezentos e trinta e dois reais e noventa e quatro centavos):
 - a. R\$ 8.995.332,94 (Oito milhões, novecentos e noventa e cinco mil, trezentos e trinta e dois reais e noventa e quatro centavos) compreende despesas com saúde;
 - b. R\$ 1.692.000,00 (Hum milhão, seiscentos e noventa e dois mil reais) são despesas com assistência social;



PREFEITURA MUNICIPAL DE XEXÉU
ESTADO DE PERNAMBUCO

- c. R\$ 162.000,00 (Cento e sessenta e dois mil reais) são despesas com previdência social.

Art. 5º - A Despesa Total, fixada por Funções, Sub-funções, Projetos, Atividades e Operações dos Poderes e Órgãos, está discriminada nos Anexos 06 a 09 desta Lei, consoante disposições da Lei Federal nº. 4.320/64 e regulamentações específicas.

Art. 6º. As categorias econômicas e despesas por grupo estão demonstradas de forma analítica, individualizada por órgão, no Anexo 02 e consolidadas no Resumo da Natureza da Despesa.

**CAPITULO III
DAS AUTORIZAÇÕES
Seção Única**

Da Adequação Orçamentária e dos Créditos Adicionais Suplementares

Art. 7º. Fica o Poder Executivo autorizado, durante o exercício de 2021, a abrir créditos adicionais suplementares, mediante decreto, até o limite correspondente a 50% (cinquenta por cento) do total da despesa fixada na presente Lei, nos termos dos arts. 7º e 43 da Lei Federal nº 4.320 de 17 de março de 1964, com finalidade de: atender insuficiência de dotações estabelecidas na presente Lei em créditos adicionais; inserir categoria econômica, grupo de natureza de despesa, modalidade de aplicação e fonte de recursos na programação de cada ação (projeto, atividade e operação especial).

Art. 8º. Nas autorizações e aberturas de créditos adicionais, além dos recursos indicados no § 1º do art. 43 da Lei nº 4.320 de 17 de março de 1964, para cobertura das respectivas despesas, considerar-se-ão os resultados de convênios celebrados ou reativados e não computados na receita prevista na Lei Orçamentária Anual de 2021.

Art. 9º. Os créditos adicionais suplementares que se destinarem ao reforço das dotações do grupo de pessoal e encargos sociais e fontes de recursos dos órgãos e entidades da administração indireta, inclusive fundos serão abertos através de decreto do Poder Executivo não tendo vinculação ao percentual disposto no art. 7º desta Lei.

Art. 10. Os créditos adicionais suplementares que apresentarem como fontes de financiamento recursos provenientes de convênios a fundo perdido, operações de crédito e transferências voluntárias e recursos provenientes de excesso de arrecadação, ou superávit financeiro, até o limite do total apurado, individualizado por fontes de recursos, observada a vinculação de que trata o parágrafo único do



PREFEITURA MUNICIPAL DE XEXÉU
ESTADO DE PERNAMBUCO

art. 8º da Lei Complementar nº 101, de 04 de maio de 2000, serão abertos através de decreto do Poder Executivo.

Art. 11. Para efeito da execução orçamentária, o remanejamento e a inclusão dos elementos em cada grupo de natureza de despesa de ações constantes da presente Lei e de créditos adicionais, serão efetuados mediante registro contábil diretamente no sistema de execução financeira do orçamento, independentemente de formalização legal específica.

Art. 12. Os ajustes entre categoria econômica, grupo de natureza de despesa, modalidade de aplicação e fonte de recursos de dotações constantes de uma mesma ação, aprovados na Lei Orçamentária e em seus créditos adicionais, serão formalizados através de Portaria da Secretaria da Fazenda e/ou da Administração, por não constituírem mudança de categoria de programação, na forma do art. 167, inciso VI da Constituição Federal de 1988.

Art. 13. O Poder Executivo poderá, mediante decreto, transpor, remanejar, transferir ou utilizar, total ou parcialmente, as dotações orçamentárias aprovadas nesta Lei em seus créditos adicionais em decorrência da extinção, transformação, transferência, incorporação ou desmembramento de órgãos e entidades, bem como de alterações de suas competências ou atribuições, mantida a estrutura programática, expressa por categoria de programação.

Art. 14. Para cumprimento do § 2º do art. 167 da Constituição Federal, os créditos especiais e extraordinários autorizados nos últimos quatro meses de 2020, reabertos no exercício de 2021, poderão ter a classificação orçamentária ajustada para compatibilizar com o orçamento vigente, não sendo computados nos limites estabelecidos no inciso I do art. 7º da presente Lei.

Art. 15 - A presente Lei entra em vigor na data de sua publicação, contando-se seus efeitos a partir do dia 02 janeiro de 2021.

Art. 16 - Revogam-se as disposições em contrário.

Gabinete do Prefeito, 04 de dezembro de 2020.

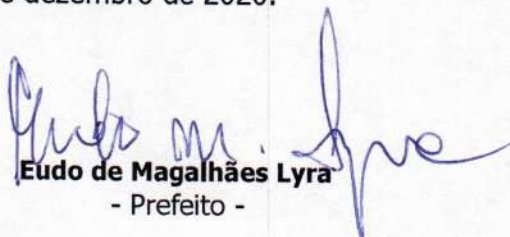
Eudo de Magalhães Lyra
- Prefeito -



PREFEITURA MUNICIPAL DE XEXÉU

AV. MÁRIO MELO

12888517/0001-48

Exercício: 2021

RECEITA PREVISTA

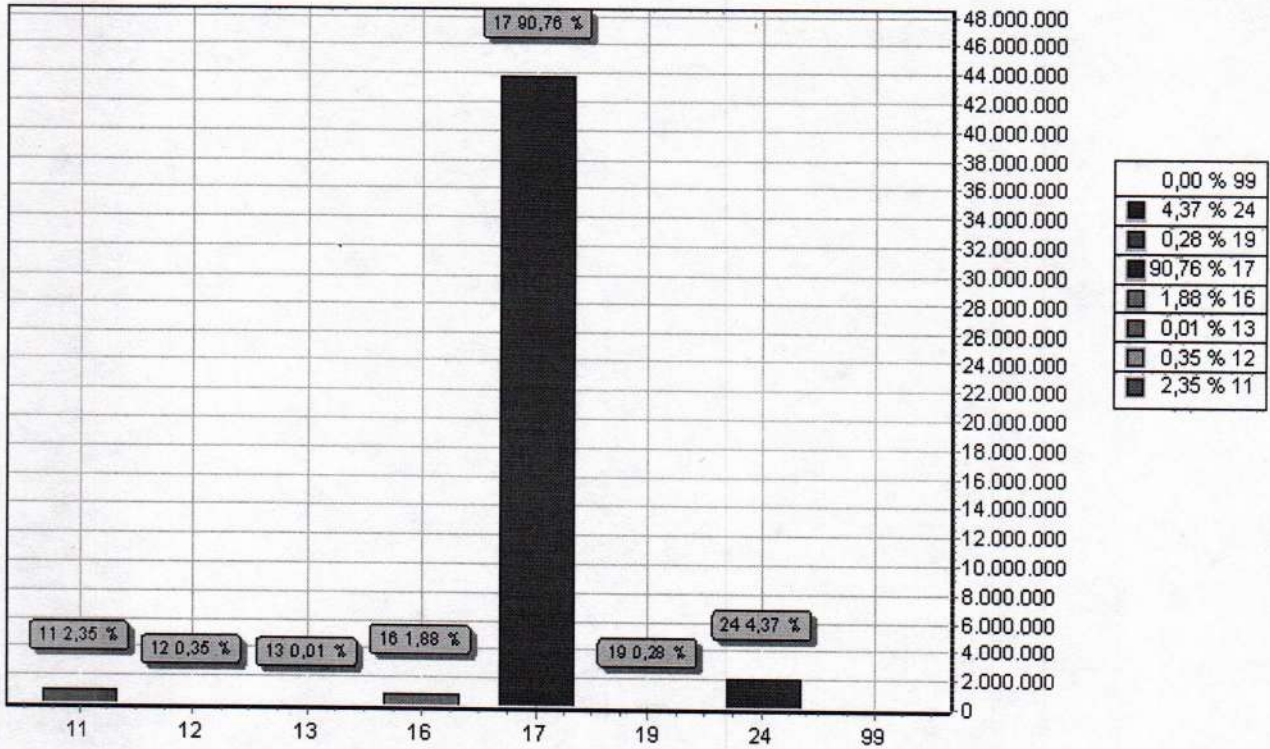

CODIGO	PREVISTO
11 IMPOSTOS, TAXAS E CONTRIBUIÇÕES DE MELHORIA	1.134.500,00
12 CONTRIBUIÇÕES	168.000,00
13 RECEITA PATRIMONIAL	5.000,00
16 RECEITA DE SERVIÇOS	908.000,00
17 TRANSFERENCIAS CORRENTES	43.762.500,00
19 OUTRAS RECEITAS CORRENTES	133.500,00
24 TRANSFERÊNCIAS DE CAPITAL	2.107.500,00
99 RECURSOS ARRECADADOS EM EXERCÍCIOS ANTERIORES	
TOTAL	48.219.000,00



PREFEITURA MUNICIPAL DE XEXÉU

AV. MÁRIO MELO

12888517/0001-48

Exercício: 2021

DESPESA ORÇADA POR FUNÇÃO

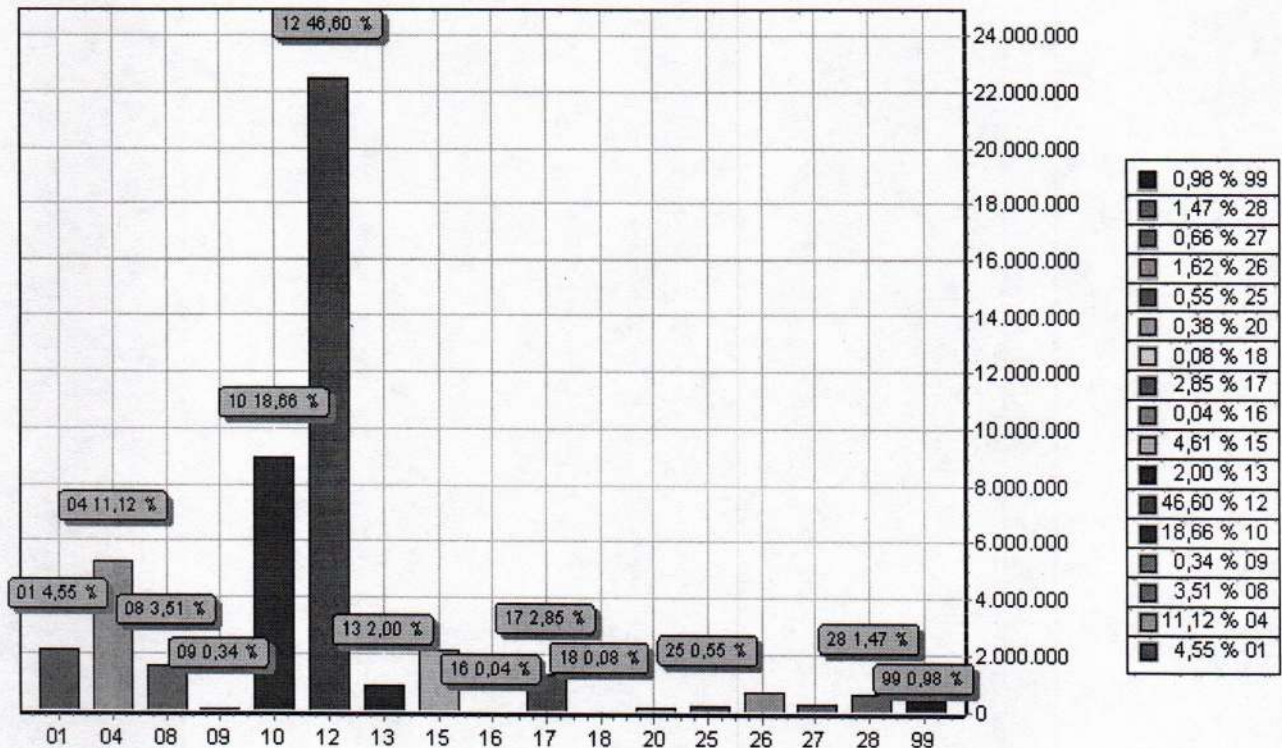

FUNÇÃO	DOTAÇÃO
01 Legislativa	2.193.000,00
04 Administração	5.363.254,36
08 Assistência Social	1.692.000,00
09 Previdência Social	162.000,00
10 Saúde	8.995.332,94
12 Educação	22.467.702,00
13 Cultura	966.702,00
15 Urbanismo	2.222.508,70
16 Habitação	21.000,00
17 Saneamento	1.372.000,00
18 Gestão Ambiental	37.000,00
20 Agricultura	183.500,00
25 Energia	265.000,00
26 Transporte	781.000,00
27 Desporto e Lazer	318.000,00
28 Encargos Especiais	707.000,00
99 Reserva de Contingência	472.000,00
TOTAL	48.219.000,00



PREFEITURA MUNICIPAL DE XEXÉU

AV. MÁRIO MELO - CNPJ:12888517/0001-48

Orçamento Programa - Exercício de 2021

TABELA EXPLICATIVA - LEGISLAÇÃO DA RECEITA

(Inc. III, § 1º, Art.2º)

Código	Discriminação	Legislação
1000.00.0.0.00	RECEITAS CORRENTES	
1100.00.0.0.00	IMPOSTOS, TAXAS E CONTRIBUIÇÕES DE MELHORIA	
1110.00.0.0.00	IMPOSTOS	
1113.00.0.0.00	IMPOSTOS SOBRE A RENDA E PROVENTOS DE QUALQUER NATUREZA	
1113.03.0.0.00	IMPOSTO SOBRE A RENDA - RETIDO NA FONTE	
1113.03.1.0.00	IMPOSTO SOBRE A RENDA - RETIDO NA FONTE - TRABALHO	
1113.03.1.1.01	IMPOSTO DE RENDA RETIDO NA FONTE SOBRE OS RENDIMENTOS DO TRA	Código Tributário Municipal
1113.03.1.1.02	IMPOSTO DE RENDA RETIDO NA FONTE - EDUCAÇÃO	Código Tributário Municipal
1113.03.1.1.03	IMPOSTO DE RENDA RETIDO NA FONTE - SAÚDE	Código Tributário Municipal
1113.03.4.0.00	IRRF-OUTROS RENDIMENTOS	
1113.03.4.1.01	IMPOSTO SOBRE A RENDA - RETIDO NA FONTE - OUTROS RENDIMENTOS	Legislação Específica
1113.03.4.1.02	IMPOSTO SOBRE A RENDA - RETIDO NA FONTE -OUTROS- EDUCAÇÃO	Código Tributário Municipal
1113.03.4.1.03	IMPOSTO SOBRE A RENDA - RETIDO NA FONTE -OUTROS- SAÚDE	Código Tributário Municipal
1118.00.0.0.00	IMPOSTOS ESPECÍFICOS DE ESTADOS, DF E MUNICÍPIOS	
1118.01.0.0.00	IMPOSTOS SOBRE O PATRIMÔNIO PARA ESTADOS/DF/MUNICÍPIOS	
1118.01.1.0.00	IMPOSTO SOBRE A PROPRIEDADE PREDIAL E TERRITORIAL URBANA	
1118.01.1.1.01	IMPOSTO SOBRE A PROPRIEDADE E TERRITORIAL URBANA	Código Tributário Municipal
1118.01.1.1.02	IPTU - EDUCAÇÃO	Código Tributário Municipal
1118.01.1.1.03	IPTU - SAÚDE	Código Tributário Municipal
1118.01.1.2.01	MULTAS E JUROS DE MORA DO IMPOSTO SOBRE PROPRIEDADE PREDIAL	Código Tributário Municipal
1118.01.1.2.02	MULTAS E JUROS IPTU - EDUCAÇÃO	Código Tributário Municipal
1118.01.1.2.03	MULTAS E JUROS IPTU - SAÚDE	Código Tributário Municipal
1118.01.1.3.01	IMPOSTO DÍVIDA ATIVA - IPTU	Código Tributário Municipal
1118.01.1.3.02	IMPOSTO DÍVIDA ATIVA - IPTU - EDUCAÇÃO	Legislação Tributaria Municipal



PREFEITURA MUNICIPAL DE XEXÉU

AV. MÁRIO MELO - CNPJ:12888517/0001-48

Orçamento Programa - Exercício de 2021

TABELA EXPLICATIVA - LEGISLAÇÃO DA RECEITA

(Inc. III, § 1º, Art.2º)

Código	Discriminação	Legislação
1118.01.1.3.03	IMPOSTO DÍVIDA ATIVA - IPTU - SAÚDE	Legislação Tributaria Municipal
1118.01.1.4.01	MULTAS E JUROS DE MORA DA DÍVIDA ATIVA IMPOSTO SOBRE A PROPR	
1118.01.1.4.02	MULTAS E JUROS - DÍVIDA ATIVA - IPTU - EDUCAÇÃO	
1118.01.1.4.03	MULTAS E JUROS - DÍVIDA ATIVA - IPTU - SAÚDE	
1118.01.4.0.00	IMPOSTO TRANSMISSÃO "INTER VIVOS" BENS IMÓV.DIR.REAL IMOVEIS	Código Tributário Municipal
1118.01.4.1.01	IMP. SOBRE TRAN. "INTER VIVOS" DE BENS IMÓVEIS E DE DIREITO	Código Tributário Municipal
1118.01.4.1.02	IMPOSTO SOBRE TRANSMISSÃO ITBI - EDUCAÇÃO	Código Tributário Municipal
1118.01.4.1.03	IMPOSTO SOBRE TRANSMISSÃO ITBI - SAÚDE	Código Tributário Municipal
1118.02.0.0.00	IMPOSTOS PRODUÇÃO, CIRCULAÇÃO MERCADORIAS E SERVIÇO	
1118.02.3.0.00	IMPOSTO SOBRE SERVIÇOS DE QUALQUER NATUREZA	
1118.02.3.1.01	IMPOSTO SOBRE SERVIÇOS DE QUALQUER NATUREZA - ISSQN	Código Tributário Municipal
1118.02.3.1.02	IMPOSTO SOBRE SERVIÇOS DE QUALQUER NATUREZA - EDUCAÇÃO	Código Tributário Municipal
1118.02.3.1.03	IMPOSTO SOBRE SERVIÇOS DE QUALQUER NATUREZA - SAÚDE	Código Tributário Municipal
1118.02.3.2.01	MULTAS E JUROS DE MORA DO IMPOSTO ISS	Código Tributário Municipal
1118.02.3.2.02	MULTAS E JUROS DE MORA DO IMPOSTO ISS - EDUCAÇÃO	Código Tributário Municipal
1118.02.3.2.03	MULTAS E JUROS DE MORA DO IMPOSTO ISS - SAÚDE	Código Tributário Municipal
1118.02.3.4.01	MULTAS E JUROS DE MORA DA DÍVIDA DO ISS	Código Tributário Municipal
1118.02.3.4.02	MULTAS E JUROS DA DÍVIDA ATIVA ISS - EDUCAÇÃO	Código Tributário Municipal
1118.02.3.4.03	MULTAS E JUROS DA DÍVIDA ATIVA ISS - SAÚDE	Código Tributário Municipal
1120.00.0.0.00	TAXAS	
1122.00.0.0.00	TAXAS PELA PRESTAÇÃO DE SERVIÇOS	
1122.01.0.0.00	TAXAS PELA PRESTAÇÃO DE SERVIÇOS	
1122.01.1.0.00	TAXAS PELA PRESTAÇÃO DE SERVIÇOS	
1122.01.1.1.01	TAXAS DE SERVIÇOS CADASTRAIS	Código Tributário Municipal



PREFEITURA MUNICIPAL DE XEXÉU

AV. MÁRIO MELO - CNPJ:12888517/0001-48

Orçamento Programa - Exercício de 2021

TABELA EXPLICATIVA - LEGISLAÇÃO DA RECEITA

(Inc. III, § 1º, Art.2º)

Código	Discriminação	Legislação
1122.01.1.1.02	TAXA DE CEMITÉRIO	Código Tributário Municipal
1122.01.1.1.03	OUTRAS TAXAS PELA PRESTAÇÃO DE SERVIÇOS	Código Tributário Municipal
1122.01.1.1.04	TAXAS DE MATADOUROS	Código Tributário Municipal
1122.01.1.1.05	TAXAS DE LIMPEZA PÚBLICA	Código Tributário Municipal
1128.00.0.0.00	TAXAS - ESPECÍFICAS DE ESTADOS, DF E MUNICÍPIOS	
1128.01.0.0.00	TAXAS DE INSPEÇÃO, CONTROLE E FISCALIZAÇÃO	
1128.01.1.0.00	TAXA DE FISCALIZAÇÃO DE VIGILÂNCIA SANITÁRIA	
1128.01.1.1.00	TAXA FISCAL VIG.SANITÁRIA-PRINCIPAL	Código Tributário Municipal
1128.01.9.0.00	TAXAS DE INSPEÇÃO, CONTROLE E FISCALIZAÇÃO - OUTRAS	
1128.01.9.1.01	TAXAS DE LICENÇA PARA FUNCIONAMENTO DE ESTABELECIMENTO COMER	Código Tributário Municipal
1128.01.9.1.02	TAXAS DE PUBLICIDADE COMERCIAL	Código Tributário Municipal
1128.01.9.1.03	TAXAS DE APREENSÃO E DEPÓSITO	Código Tributário Municipal
1128.01.9.1.04	TAXAS DE FUNCIONAMENTO DE ESTABELECIMENTO EM HORÁRIO ESPECIAL	Código Tributário Municipal
1128.01.9.1.05	TAXAS DE LICENÇA PARA EXECUÇÃO DE OBRAS	Código Tributário Municipal
1128.01.9.1.06	TAXAS DE UTILIZAÇÃO DE ÁREA DE DOMÍNIO PÚBLICO	Código Tributário Municipal
1128.01.9.1.07	OUTRAS TAXAS PELO EXERCÍCIO DO PODER DE POLÍCIA	Código Tributário Municipal
1200.00.0.0.00	CONTRIBUIÇÕES	
1220.00.0.0.00	CONTRIBUIÇÕES ECONÔMICAS	
1220.99.0.0.00	OUTRAS CONTRIBUIÇÕES ECONÔMICAS	
1220.99.1.0.00	OUTRAS CONTRIBUIÇÕES ECONÔMICAS	
1220.99.1.1.01	OUTRAS CONTRIBUIÇÕES ECONÔMICAS - ILUMINAÇÃO PÚBLICA	Código Tributário Municipal
1300.00.0.0.00	RECEITA PATRIMONIAL	
1310.00.0.0.00	EXPLORAÇÃO DO PATRIMÔNIO IMOBILIÁRIO DO ESTADO	
1310.01.0.0.00	ALUGUEIS, ARRENDAMENTOS, FOROS, LAUDÉMIOS, TARIFAS DE OCUPAÇ	



PREFEITURA MUNICIPAL DE XEXÉU

AV. MÁRIO MELO - CNPJ:12888517/0001-48

Orçamento Programa - Exercício de 2021

TABELA EXPLICATIVA - LEGISLAÇÃO DA RECEITA

(Inc. III, § 1º, Art.2º)

Código	Discriminação	Legislação
1310.01.1.0.00	ALUGUÉIS E ARRENDAMENTOS	
1310.01.1.1.01	ALUGUÉIS DE IMÓVEIS URBANOS	Código Tributário Municipal
1600.00.0.0.00	RECEITA DE SERVIÇOS	
1690.00.0.0.00	OUTROS SERVIÇOS	
1690.99.0.0.00	OUTROS SERVIÇOS	
1690.99.1.0.00	OUTROS SERVIÇOS	
1690.99.1.1.01	TARIFA DE ÁGUA	Legislação Específica
1690.99.1.1.02	EXPEDIENTE	Legislação Específica
1690.99.1.1.03	AFERIÇÃO DE HIDRÔMETRO	Legislação Específica
1690.99.1.1.04	RECEITA DE ENCARGOS DIÁRIOS - SAAE	Legislação Específica
1690.99.1.1.05	SERVIÇOS RELIGAMENTO DOS CORTES	Legislação Específica
1690.99.1.1.06	RECEITAS PROVENIENTES DE NOVAS LIGAÇÕES	Legislação Específica
1690.99.1.2.01	OUTROS SERVIÇOS - MULTAS E JUROS	
1700.00.0.0.00	TRANSFERÊNCIAS CORRENTES	
1710.00.0.0.00	TRANSFERÊNCIAS DA UNIÃO E DE SUAS ENTIDADES	
1718.00.0.0.00	TRANSFERÊNCIAS UNIÃO - ESPECIF. ESTADOS, DF E MUNICIPIOS	
1718.01.0.0.00	PARTICIPAÇÃO NA RECEITA DA UNIÃO	
1718.01.2.0.00	COTA-PARTE DO FUNDO PARTICIPAÇÃO MUNICIPIOS-COTA MENSAL	
1718.01.2.1.00	COTA-PARTE DO FPM - COTA MENSAL - PRINCIPAL	Art. 159, I, b, da Constituição Federal
1718.01.2.1.01	COTA-PARTE DO FPM - EDUCAÇÃO	Legislação Tributaria Municipal
1718.01.2.1.02	COTA-PARTE DO FPM - SAÚDE	Legislação Tributaria Municipal
1718.01.3.0.00	COTA-PARTE FUNDO DE PARTIC. MUNIC.- 1% COTA DEZEMBRO	
1718.01.3.1.00	COTA-PARTE DO FPM-1% COTA-DEZEMBRO - PRINCIPAL	Art. 159, I, b, da Constituição Federal
1718.01.3.1.01	COTA-PARTE DO FPM 1% DEZEMBRO - EDUCAÇÃO	
1718.01.4.0.00	COTA-PARTE FUNDO DE PARTIC.DOS MUNIC.- 1% COTA JULHO	
1718.01.4.1.00	COTA-PARTE DO FPM-1% COTA-JULHO - PRINCIPAL	Art. 159, I, b, da Constituição Federal



PREFEITURA MUNICIPAL DE XEXÉU

AV. MÁRIO MELO - CNPJ:12888517/0001-48

Orçamento Programa - Exercício de 2021

TABELA EXPLICATIVA - LEGISLAÇÃO DA RECEITA

(Inc. III, § 1º, Art.2º)

Código	Discriminação	Legislação
1718.01.4.1.01	COTA-PARTE DO FPM 1% JULHO - EDUCAÇÃO	Art. 159, I, b, da Constituição Federal
1718.01.5.0.00	COTA-PARTE DO IMPOSTO SOBRE A PROPRIEDADE TERRITORIAL RURAL	
1718.01.5.1.00	COTA-PARTE DO IMPOSTO-PROPRIED.TERRIT.RURAL-PRINCIPAL	Art. 158, II, da Constituição Federal
1718.01.5.1.01	COTA-PARTE DO IMPOSTO ITR - EDUCAÇÃO	Legislação Tributaria Municipal
1718.01.5.1.02	COTA-PARTE DO IMPOSTO ITR - SAÚDE	Legislação Tributaria Municipal
1718.02.0.0.00	TRANSF.COMPENS.FINANC. PELA EXPLORAC. DE REC.NATURAIS	
1718.02.6.0.00	COTA-PARTE DO FUNDO ESPECIAL DO PETRÓLEO - FEP	
1718.02.6.1.00	COTA-PARTE DO FUNDO ESPECIAL DO PETRÓLEO - FEP-PRINCIPAL	Legislação Especifica
1718.03.0.0.00	TRANSF.RECURS.SUS-FUNDO A FUNDO-CUSTEIO SERV.PUB.SAUDE	
1718.03.1.0.00	TRANSFERÊNCIA DE RECURSOS DO SUS - ATENÇÃO BÁSICA	
1718.03.1.1.01	TRANSFERÊNCIAS DE RECURSOS DO SUS - ATENÇÃO BÁSICA- PRINCIPAL	Leis Federais 8080/90 e 8142/90 e Decreto 1232/94
1718.03.1.1.09	VIGILÂNCIA EM SAÚDE	Leis Federais 8080/90 e 8142/90 e Decreto 1232/94
1718.03.1.1.13	ASSISTÊNCIA FARMACÉUTICA	Leis Federais 8080/90 e 8142/90 e Decreto 1232/94
1718.03.1.1.15	ENFRENTAMENTO AO COVID - 19 - UNIÃO	
1718.03.2.0.00	TRANSF.SUS - ATENÇÃO MÉDIA/ALTA COMPLEX.AMB E HOSPITALAR	
1718.03.2.1.01	SUS-ATENÇÃO Média e ALTA COMPLEX AMB E HOSPITALAR	Leis Federais 8080/90 e 8142/90 e Decreto 1232/94
1718.05.0.0.00	TRANSFER DE RECURSOS DO FUNDO NAC. DESENV.EDUCAÇÃO FNDE	
1718.05.1.0.00	TRANSFERÊNCIAS DO SALÁRIO-EDUCAÇÃO	
1718.05.1.1.00	TRANSFERÊNCIAS DO SALÁRIO-EDUCAÇÃO-PRINCIPAL	Leis Federais nº 9.766/98 e nº 10.832/03.
1718.05.2.0.00	TRANSF. DIRETAS-FNDE REF. PROG.DINHEIRO DIRETO NA ESC-PDDE	
1718.05.2.1.00	TRANSF.DIRETAS DO FNDE- PROGRAMA PDDE- PRINCIPAL	Lei Federal 9533/97 e Medida Provisória 2178-36/01.
1718.05.3.0.00	TRANSF.DIRETAS DO FNDE REF.PROG.NAC. ALIM. ESCOLAR-PNAE	
1718.05.3.1.01	PNAE- PROGRAMA NACIONAL DE MERENDA ESCOLAR	Leis Federais nº 9.766/98 e nº 10.832/03.
1718.05.4.0.00	TRANSFER.FNDE REF.AO PROG.NAC.APOIO TRANSP.ESCOLAR-PNATE	



PREFEITURA MUNICIPAL DE XEXÉU

AV. MÁRIO MELO - CNPJ:12888517/0001-48

Orçamento Programa - Exercício de 2021

TABELA EXPLICATIVA - LEGISLAÇÃO DA RECEITA

(Inc. III, § 1º, Art.2º)

Código	Discriminação	Legislação
1718.05.4.1.01	PNATE - PROGRAMA NACIONAL DE APOIO AO TRANSPORTE ESCOLAR	Leis Federais nº 9.766/98 e nº 10.832/03.
1718.05.9.0.00	OUTRAS TRANSF.DIRETAS FUNDO NAC.DESENV.EDUC.FNDE	
1718.05.9.1.01	BRASIL CARINHOSO	Leis Federais nº 9.766/98 e nº 10.832/03.
1718.06.0.0.00	TRANSFERÊNCIA FINANCEIRA ICMS - DESONERAÇÃO - L.C. Nº 87/96	
1718.06.1.0.00	TRANSFERÊNCIA FINANCEIRA ICMS - DESONERAÇÃO - L.C. Nº 87/96	
1718.06.1.1.00	TRANSF.FINANC.ICMS-DESON-L.C. Nº 87/96-PRINCIPAL	Legislação Específica
1718.06.1.1.01	TRANSFERÊNCIA DO ICMS - DESONERAÇÃO - L.C. Nº 87 - EDUCAÇÃO	Legislação Tributaria Municipal
1718.06.1.1.02	TRANSFERÊNCIA DO ICMS - DESONERAÇÃO - L.C. Nº 87 - SAÚDE	Código Tributário Municipal
1718.09.0.0.00	TRANSF.RECUR.COMPLEM.UNIÃO FUNDEB	
1718.09.1.0.00	TRANSF.RECUR.COMPLEM.UNIÃO FUNDEB	
1718.09.1.1.01	TRANSF. DE RECURSOS DA COMPLEMENTAÇÃO DA UNIÃO AO FUNDEB 70%	Leis Federais nº 9.424/96 e nº 11.494/07.
1718.09.1.1.02	TRANSF. DE REC. DA COMPLEM. DA UNIÃO AO FUNDEB - FUNDEB 30%	Leis Federais nº 9.424/96 e nº 11.494/07.
1718.12.0.0.00	TRANSF.DE RECURSOS DO FUNDO NACIONAL DE ASSIST.SOCIAL-FNAS	
1718.12.1.0.00	TRANSF.DE RECURSOS DO FUNDO NACIONAL DE ASSIST.SOCIAL-FNAS	
1718.12.1.1.02	SERVIÇO DE CONVIVÊNCIA E FORTALECIMENTO DE VÍNCULOS - SCFV	Lei Federal nº 8742/93
1718.12.1.1.03	GRAS - CENTRO DE REFERÊNCIA DE ASSISTÊNCIA SOCIAL	Lei Federal nº 8742/93
1718.12.1.1.04	IGD - SUAS	Lei Federal nº 8742/93
1718.12.1.1.05	PROGRAMA DE BENEFÍCIOS DE PRESTAÇÃO CONTINUADA	Lei Federal nº 8742/93
1718.12.1.1.06	PRIMEIRA INFANCIA NO SUAS - CRIANÇA FELIZ	Lei Federal nº 8742/93
1718.12.1.1.07	PROGRAMA CREAS	Lei Federal nº 8742/93
1718.12.1.1.08	IGDBF - ÍNDICE DE GESTÃO DESCENTRALIZADA	Lei Federal nº 8742/93
1718.12.1.1.09	BPC NA ESCOLA	
1718.99.0.0.00	OUTRAS TRANSFERÊNCIAS DA UNIÃO	
1718.99.1.0.00	OUTRAS TRANSFERÊNCIAS DA UNIÃO	



PREFEITURA MUNICIPAL DE XEXÉU

AV. MÁRIO MELO - CNPJ:12888517/0001-48

Orçamento Programa - Exercício de 2021

TABELA EXPLICATIVA - LEGISLAÇÃO DA RECEITA

(Inc. III, § 1º, Art.2º)

Código	Discriminação	Legislação
1718.99.1.1.01	SNA - SIMPLES NACIONAL	Legislação Específica
1718.99.1.1.02	COTA-PARTE DA CONTRIBUIÇÃO DE INTERVENÇÃO NO DOMÍNIO ECONÔMI	Legislação Específica
1720.00.0.0.00	TRANSFERÊNCIAS ESTADOS E DO DF E DE SUAS ENTIDADES	
1728.00.0.0.00	TRANSFERÊNCIAS ESTADOS - ESPECÍFICAS ESTADOS, DF E MUNIC.	
1728.01.0.0.00	PARTICIPAÇÃO NA RECEITA DOS ESTADOS	
1728.01.1.0.00	COTA-PARTE DO ICMS	
1728.01.1.1.00	COTA-PARTE DO ICMS-PRINCIPAL	Art. 158, IV - Constituição Federal
1728.01.1.1.01	COTA-PARTE DO ICMS - EDUCAÇÃO	Código Tributário Municipal
1728.01.1.1.02	COTA-PARTE DO ICMS - SAÚDE	Código Tributário Municipal
1728.01.2.0.00	COTA-PARTE DO IPVA	
1728.01.2.1.00	COTA-PARTE DO IPVA-PRINCIPAL	Art. 158, III - Constituição Federal
1728.01.2.1.01	COTA-PARTE DO IPVA - EDUCAÇÃO	Código Tributário Municipal
1728.01.2.1.02	COTA-PARTE DO IPVA - SAÚDE	Código Tributário Municipal
1728.01.3.0.00	COTA-PARTE DO IPI - MUNICÍPIOS	
1728.01.3.1.00	COTA-PARTE DO IPI - MUNICÍPIOS-PRINCIPAL	Lei Complementar Federal nº 61/89, Lei Federal 8.016/90
1728.01.3.1.01	COTA-PARTE DO IPI - MUNICÍPIOS - EDUCAÇÃO	Código Tributário Municipal
1728.01.3.1.02	COTA-PARTE DO IPI - MUNICÍPIOS - SAÚDE	Código Tributário Municipal
1728.01.4.0.00	COTA-PARTE CONTRIBUIÇÃO INTERVENÇÃO DOMÍNIO ECONÔMICO	
1728.01.4.1.00	COTA-PARTE CIDE-PRINCIPAL	Legislação Específica
1728.01.5.0.00	OUTRAS PARTICIPAÇÕES NA RECEITA DOS ESTADOS	
1728.01.5.1.00	OUTRAS PARTICIPAÇÕES NA RECEITA DOS ESTADOS-PRINCIPAL	Legislação Específica
1728.03.0.0.00	TRANSF. RECURSOS ESTADO PROGRAMAS SAÚDE-FUNDO A FUNDO	
1728.03.1.0.00	TRANSF. RECURSOS ESTADO PROGRAMAS SAÚDE-FUNDO A FUNDO	
1728.03.1.1.01	TRANSFERÊNCIA DE RECURSOS DO ESTADO - PAB ESTADO	
1728.99.0.0.00	OUTRAS TRANSFERÊNCIAS DOS ESTADOS	



PREFEITURA MUNICIPAL DE XEXÉU

AV. MÁRIO MELO - CNPJ:12888517/0001-48

Orçamento Programa - Exercício de 2021

TABELA EXPLICATIVA - LEGISLAÇÃO DA RECEITA

(Inc. III, § 1º, Art.2º)

Codigo	Discriminação	Legislacao
1728.99.1.0.00	OUTRAS TRANSFERÊNCIAS DOS ESTADOS	
1728.99.1.1.01	OUTRAS TRANSFERÊNCIAS DOS ESTADOS - TRAN	Legislação Especifica
1750.00.0.0.00	TRANSFERÊNCIAS DE OUTRAS INSTITUIÇÕES PÚBLICAS	
1758.00.0.0.00	TRANSF. OUTRAS INSTTT. PÚB.-ESPEC. EST/DF/MUNICÍPIOS	
1758.01.0.0.00	TRANSFERÊNCIAS DE RECURSOS DO FUNDEB	
1758.01.1.0.00	TRANSFERÊNCIAS DE RECURSOS DO FUNDEB	
1758.01.1.1.01	TRANSFERÊNCIAS FUNDEB 70%	Leis Federais nº 9.424/96 e nº 11.494/07.
1758.01.1.1.02	TRANSFERÊNCIAS FUNDEB 30%	Leis Federais nº 9.424/96 e nº 11.494/07.
1900.00.0.0.00	OUTRAS RECEITAS CORRENTES	
1920.00.0.0.00	INDENIZAÇÕES, RESTITUIÇÕES E RESSARCIMENTOS	
1928.00.0.0.00	INDENIZAÇÕES, RESTITUIÇÕES E RESSARCIMENTOS - ESPECÍFICAS PA	
1928.01.0.0.00	INDENIZAÇÕES- ESPECÍFICAS PARA ESTADOS/DF/MUNICÍPIOS	
1928.01.1.0.00	INDENIZAÇÕES- ESPECÍFICAS PARA ESTADOS/DF/MUNICÍPIOS	
1928.01.1.1.00	INDENIZAÇÕES- ESPECÍFICAS ESTADOS/DF/MUNICÍPIOS-PRINCIPAL	Código Tributário Municipal
1928.02.0.0.00	RESTITUIÇÕES - ESPECÍFICAS PARA ESTADOS/DF/MUNICÍPIOS	
1928.02.9.0.00	OUTRAS RESTIT.-ESPEC. ESTADOS/DF/MUNIC. NÃO ESPEC. ANTERIORMENTE	
1928.02.9.1.00	OUTRAS RESTIT.-ESPEC. EST/DF/MUNIC. NÃO ESPEC.-PRINCIPAL	Código Tributário Municipal
1990.00.0.0.00	DEMAIS RECEITAS CORRENTES	
1990.99.0.0.00	OUTRAS RECEITAS	
1990.99.1.0.00	OUTRAS RECEITAS - PRIMÁRIAS	
1990.99.1.1.01	OUTRAS RECEITAS - SAAE	Código Tributário Municipal
1990.99.2.0.00	OUTRAS RECEITAS - FINANCEIRAS	
1990.99.2.1.00	OUTRAS RECEITAS - FINANCEIRAS-PRINCIPAL	Código Tributário Municipal
2000.00.0.0.00	RECEITAS DE CAPITAL	
2400.00.0.0.00	TRANSFERÊNCIAS DE CAPITAL	
2410.00.0.0.00	TRANSFERÊNCIAS DA UNIÃO E DE SUAS ENTIDADES	
2418.00.0.0.00	TRANSFERÊNCIAS DA UNIÃO - ESPECÍFICAS DE ESTADOS, DF E MUNIC	



PREFEITURA MUNICIPAL DE XEXÉU

AV. MÁRIO MELO - CNPJ:12888517/0001-48

Orçamento Programa - Exercício de 2021

TABELA EXPLICATIVA - LEGISLAÇÃO DA RECEITA

(Inc. III, § 1º, Art.2º)

Codigo	Discriminação	Legislacao
2418.03.0.0.0.0	TRANSF.REC.- SUS-BLOCO CUSTEIO AÇÕES SERV.PUB. SAÚDE	
2418.03.1.0.0.0	TRANSFERÊNCIA DE RECURSOS DO SUS - ATENÇÃO BÁSICA	
2418.03.1.1.01	TRANSFERÊNCIA DE RECURSOS DO SUS - ATENÇÃO BÁSICA-PRINCIPAL	
2418.03.2.0.0.0	TRANSF.REC.SUS-ATENÇÃO MÉDIA/ALTA COMPLEX.AMB/HOSP.	
2418.03.2.1.01	TRANSFERÊNCIA DE RECURSOS DO SUS - ATENÇÃO DE MÉDIA E ALTA C	
2418.03.3.0.0.0	TRANSFERÊNCIA DE RECURSOS DO SUS - VIGILÂNCIA EM SAÚDE	
2418.03.3.1.01	TRANSFERÊNCIA DE RECURSOS DO SUS - VIGILÂNCIA EM SAÚDE-PRINC	
2418.10.0.0.0.0	TRANSFERÊNCIA DE CONVÊNIO DA UNIÃO E DE SUAS ENTIDADES	
2418.10.1.0.0.0	TRANSFERÊNCIAS DE CONVÊNIO DA UNIÃO PARA O SISTEMA ÚNICO DE	
2418.10.1.1.00	TRANSF.CONV.UNIÃO-SUS-PRINCIPAL	Legislação Especifica
2418.10.2.0.0.0	TRANSFERÊNCIAS DE CONVÊNIO DA UNIÃO DESTINADAS A PROGRAMAS D	
2418.10.2.1.00	TRANSF.CONV.UNIÃO PROGR.EDUCAÇÃO-PRINCIPAL	Legislação Especifica
2418.10.5.0.0.0	TRANSFERÊNCIAS DE CONVÊNIO DA UNIÃO DESTINADAS A PROGRAMAS	
2418.10.5.1.00	TRANSF.CONV.UNIÃO PROGR.SANEAMENTO BÁSICO-PRINCIPAL	Legislação Especifica
2418.99.0.0.0.0	OUTRAS TRANSFERÊNCIAS DA UNIÃO	
2418.99.1.0.0.0	OUTRAS TRANSFERÊNCIAS DA UNIÃO	
2418.99.1.1.00	OUTRAS TRANSFERÊNCIAS DA UNIÃO-PRINCIPAL	Legislação Especifica
2420.00.0.0.0.0	TRANSFERÊNCIAS DOS ESTADOS E DO DISTRITO FEDERAL E DE SUAS E	
2428.00.0.0.0.0	TRANSFERÊNCIAS DOS ESTADOS, DISTRITO FEDERAL, E DE SUAS ENTI	
2428.10.0.0.0.0	TRANSFERÊNCIAS CONVÊNIO ESTADOS/DF/MUNICIPIOS	
2428.10.9.0.0.0	OUTRAS TRANSFERÊNCIAS DE CONVÊNIO DOS ESTADOS	
2428.10.9.1.00	OUTRAS TRANSFERÊNCIAS DE CONVÊNIO DOS ESTADOS-PRINCIPAL	Legislação Especifica
2428.10.9.1.00	OUTRAS TRANSFERÊNCIAS DE CONVÊNIO DOS ESTADOS-PRINCIPAL	
9000.00.0.0.0.0	(R) DEDUÇÕES DA RECEITA	
9500.00.0.0.0.0	(R) DEDUÇÕES DO FUNDEB	
9510.00.0.0.0.0	(R) DEDUÇÕES DO FUNDEB	
9510.00.0.0.0.01	(R) DEDUÇÕES DO FUNDEB - EDUCAÇÃO	
9510.00.0.0.0.02	(R) DEDUÇÕES DO FUNDEB - SAÚDE	



PREFEITURA MUNICIPAL DE XEXÉU
AV. MÁRIO MELO - CNPJ:12888517/0001-48

Orçamento Programa - Exercício de 2021

TABELA EXPLICATIVA - EVOLUÇÃO DA RECEITA
(Inc. III, Art. 22º)

Codigo	Discriminação	Receita Arrecadada				Receita Prevista	
		2017	2018	2019	2020	2021	
1000.00.0.0	RECEITAS CORRENTES						
1100.00.0.0	IMPOSTOS, TAXAS E CONTRIBUIÇÕES DE MELH	1.716.548,30	1.126.259,66		1.510.850,00	1.134.500,00	
1200.00.0.0	CONTRIBUIÇÕES				41.000,00	168.000,00	
1300.00.0.0	RECEITA PATRIMONIAL	168.487,91	40.483,12		50.000,00	5.000,00	
1600.00.0.0	RECEITA DE SERVIÇOS	515.770,89	492.730,47		908.000,00	908.000,00	
1700.00.0.0	TRANSFERÊNCIAS CORRENTES	36.244.700,78	40.402.178,54		48.967.980,00	48.613.500,00	
1900.00.0.0	OUTRAS RECEITAS CORRENTES	69.770,02	101.512,89		103.500,00	133.500,00	
	Sub Total	38.715.277,90	42.163.164,68	0,00	51.581.330,00	50.962.500,00	
2000.00.0.0	RECEITAS DE CAPITAL						
2200.00.0.0	ALIENAÇÃO DE BENS		29.703,97				
2400.00.0.0	TRANSFERÊNCIAS DE CAPITAL	1.402.036,38	1.527.270,28		2.107.000,00	2.107.500,00	
	Sub Total	1.402.036,38	1.556.974,25	0,00	2.107.000,00	2.107.500,00	
7000.00.0.0	RECEITAS CORRENTES (INTRA)						
	Sub Total	0,00	0,00	0,00	0,00	0,00	
8000.00.0.0	RECEITAS DE CAPITAL (INTRA)						
	Sub Total	0,00	0,00	0,00	0,00	0,00	
9000.00.0.0	(R) DEDUÇÕES DA RECEITA						
9500.00.0.0	(R) DEDUÇÕES DO FUNDEB	-3.224.701,43	-3.618.285,60		-4.813.330,00	-4.851.000,00	
	Sub Total	-3.224.701,43	-3.618.285,60	0,00	-4.813.330,00	-4.851.000,00	
	TOTAL	36.892.612,85	40.101.853,33	0,00	48.875.000,00	48.219.000,00	

**PREFEITURA MUNICIPAL DE XEXÉU**

AV. MÁRIO MELO - CNPJ:12888517/0001-48

Orçamento Programa - Exercício de 2021

TABELA EXPLICATIVA - EVOLUÇÃO DA DESPESA
(Inc. III, Art. 22)

Página 1

Codigo	Discriminação	DESPESA		
		Realizada 2019	Fixada 2020	Prevista 2021
DESPESAS CORRENTES				
3 1	PESSOAL E ENCARGOS SOCIAIS	22.779.908,00	24.319.891,30	25.743.000,00
3 2	JUROS E ENCARGOS DA DÍVIDA		12.000,00	12.000,00
3 3	OUTRAS DESPESAS CORRENTES	17.818.231,22	19.559.108,70	17.380.500,00
	Sub Total	40.598.139,22	43.891.000,00	43.135.500,00
DESPESAS DE CAPITAL				
4 4	INVESTIMENTOS	600.270,46	3.842.000,00	3.941.500,00
4 6	AMORTIZAÇÃO DA DÍVIDA	717.247,01	670.000,00	670.000,00
	Sub Total	1.317.517,47	4.512.000,00	4.611.500,00
RESERVA DE CONTINGÊNCIA				
9 9	RESERVA DE CONTINGÊNCIA		472.000,00	472.000,00
	Sub Total	0,00	472.000,00	472.000,00
	TOTAL	41.915.656,69	48.875.000,00	48.219.000,00

**PREFEITURA MUNICIPAL DE XEXÉU**

AV. MÁRIO MELO - CNPJ:12888517/0001-48

Orçamento Programa - Exercício de 2021

Page 1

TABELA EXPLICATIVA - DEMONSTRAÇÃO DA DESPESA POR PROGRAMA

Código	Discriminação	Valor
0000	PROGRAMA NULO	687.000,00
0101	AÇÃO LEGISLATIVA	2.213.000,00
0401	GESTÃO ADMINISTRATIVA DO MUNICÍPIO	5.363.254,36
0402	REEQUIPAMENTO E APERFEIÇOAMENTO DO MUNICÍPIO	81.000,00
0403	APOIO À INSTITUIÇÕES SEM FINS LUCRATIVOS	173.000,00
0404	CONSÓRCIO COM MUNICÍPIOS E OUTROS ENTES FEDERADOS	160.000,00
0801	PROGRAMA DE PROTEÇÃO SOCIAL BÁSICA	192.000,00
0802	PROGRAMA DE PROTEÇÃO SOCIAL ESPECIAL	190.000,00
0803	GESTÃO ADMINISTRATIVA DO FUNDO MUNICIPAL DOS DIREITOS DA CRIANÇA E ADOLESCENTE	16.500,00
0804	CONSELHO MUNICIPAL DE ASSISTÊNCIA SOCIAL	12.000,00
0805	GESTÃO ADMINISTRATIVA DO FUNDO MUNICIPAL DE ASSISTÊNCIA SOCIAL	286.000,00
0806	SERVIÇOS DE CONVIVÊNCIA E FORTALECIMENTO DE VÍNCULOS	239.000,00
0807	GESTÃO DESCENTRALIZADA DO SISTEMA ÚNICO DE ASSISTÊNCIA SOCIAL	236.500,00
0808	PROGRAMA PRIMEIRA INFANCIA NO SUAS	228.000,00
0901	BENEFÍCIOS, PROVENTOS E AUXÍLIOS	162.000,00
1001	ACADEMIA DA CIDADE	34.000,00
1002	GESTÃO ADMINISTRATIVA DO FUNDO MUNICIPAL DE SAÚDE	1.822.832,94
1003	REEQUIPAMENTO DO FUNDO MUNICIPAL DE SAÚDE	75.000,00
1004	ATENÇÃO À SAÚDE DO PORTADOR DE DEFICIÊNCIA	20.000,00
1005	PROGRAMA DE ATENÇÃO BÁSICA EM SAÚDE	406.000,00
1006	PROGRAMA SAÚDE DA FAMÍLIA	2.096.000,00
1007	NÚCLEOS DE APOIO À SAÚDE DA FAMÍLIA - NASF	413.000,00
1008	PROGRAMA AGENTES COMUNITÁRIOS DE SAÚDE - PACS	1.051.500,00
1009	PROGRAMA SAÚDE BUCAL	492.000,00
1010	PROGRAMA SAÚDE NA ESCOLA - PSE	4.000,00
1011	FARMÁCIA BÁSICA E ASSISTÊNCIA FARMACÊUTICA	140.000,00
1012	ASSISTÊNCIA AMBULATORIAL E HOSPITALAR ESPECIALIZADA	805.500,00
1013	CENTRO DE ESPECIALIDADE ODONTOLÓGICAS - CEO	318.000,00
1014	SERVIÇO DE ATENDIMENTO MÓVEL DE URGÊNCIA - SAMU	234.000,00
1015	PROGRAMA MÃE CORUJA	10.000,00
1016	TRATAMENTO FORA DO DOMICÍLIO - TFD	199.000,00
1017	REDE DE ATENÇÃO PSICOSOCIAL	16.000,00
1018	VIGILÂNCIA SANITÁRIA	28.000,00
1019	VIGILÂNCIA EPIDEMIOLÓGICA	636.000,00
1020	PROGRAMA NACIONAL DE IMUNIZAÇÃO - PNI	3.000,00
1021	ALIMENTAÇÃO E NUTRIÇÃO	3.000,00
1022	AMPLIAÇÃO E PRESERVAÇÃO DO PATRIMÔNIO DA SAÚDE	211.500,00
1029	ACADEMIA DA SAÚDE	3.000,00
1201	GESTÃO ADMINISTRAÇÃO DO FUNDO MUNICIPAL DE EDUCAÇÃO	325.000,00
1204	PROGRAMA NACIONAL DE ALIMENTAÇÃO ESCOLAR - PNAE	928.702,00
1205	EXPANÇÃO DA REDE MUNICIPAL DE ENSINO	300.000,00
1206	PROGRAMA NACIONAL DE APOIO AO TRANSPORTE ESCOLAR - PNATE	179.000,00
1207	PROGRAMA CAMINHO DA ESCOLA	110.000,00
1209	PROGRAMA DINHEIRO DIRETO NA ESCOLA - PDDE	13.000,00
1210	TRANSPORTE UNIVERSITÁRIO	152.000,00
1211	FUNDO DE DESENVOLVIMENTO DA EDUCAÇÃO BÁSICA - FUNDEB	20.384.000,00
1301	BIBLIOTECA MUNICIPAL	38.000,00
1302	AÇÕES CULTURAIS	925.702,00
1303	PROMOÇÃO DO TURISMO	3.000,00
1304	PROMOÇÃO DO DESPORTO E LAZER	317.000,00
1501	DESAPROPRIAÇÕES DE IMÓVEIS	17.000,00
1502	INFRAESTRUTURA URBANA	133.000,00
1503	PAVIMENTAÇÃO: ASFALTO, CALÇAMENTO E MEIO-FIO	307.000,00
1504	LIMPEZA PÚBLICA	834.508,70
1505	REVITALIZANDO PRAÇAS, CANTEIROS E OUTROS	140.000,00
1506	FUNDO DE DESENVOLVIMENTO MUNICIPAL - FEM	808.000,00
1507	FEIRA LIVRE	31.000,00
1601	HABITAÇÕES URBANAS	21.000,00
1701	SANEAMENTO E ESGOTAMENTO SANITÁRIO	284.000,00
1702	GESTÃO ADMINISTRATIVA DO SAAE	1.008.000,00
1703	REEQUIPAMENTO E APERFEIÇOAMENTO DO SAAE	40.000,00
1704	EXPANSÃO DAS REDES FÍSICAS DO SAAE	40.000,00
1801	RECURSOS HÍDRICOS: SISTEMA DE ABASTECIMENTO D'ÁGUA	37.000,00
2001	DESENVOLVIMENTO RURAL	50.000,00
2002	CAMPANHA DE VACINAÇÃO DE ANIMAIS	5.500,00
2003	DESENVOLVIMENTO SUSTENTÁVEL AGROPECUÁRIO	4.000,00



PREFEITURA MUNICIPAL DE XEXÉU

AV. MÁRIO MELO - CNPJ:12888517/0001-48

Orçamento Programa - Exercício de 2021

Page 2

TABELA EXPLICATIVA - DEMONSTRAÇÃO DA DESPESA POR PROGRAMA

Código	Discriminação	Valor
2005	PRODUÇÃO ORGÂNICA	4.000,00
2501	ILUMINANDO NOSSA CIDADE	265.000,00
2601	OBRAS RODOVIÁRIAS	731.000,00
2701	PROMOÇÃO DE ATIVIDADES ESPORTIVAS	51.000,00
9999	RESERVA DE CONTIGÊNCIA	472.000,00
	TOTAL	48.219.000,00

**PREFEITURA MUNICIPAL DE XEXÉU**

AV. MÁRIO MELO - CNPJ:12888517/0001-48

Orçamento Programa - Exercício de 2021

Page 1

TABELA EXPLICATIVA - RELAÇÃO DE PROJETOS

Código	Discriminação	Valor
1002	Aquisição de Móveis, Máquinas e Equipamentos Diversos	20.000,00
1003	Construção, Reforma e/ou Ampliação da Estrutura da Câmara	30.000,00
1005	Amortização de Débitos Contraídos com Órgãos Públicos	20.000,00
1006	Aquisição de Móveis, Máquinas e Equipamento Diversos p/o Gabinete do Prefeito	15.000,00
1007	Aquisição de Equipamentos Diversos para Secretaria de Governo	2.000,00
1008	Aquisição de Equipamentos Diversos para a Ouvidoria Municipal	1.000,00
1009	Aquisição de Móveis, Máquinas e Equipamentos para a Secretaria de Administração	10.000,00
1010	Aquisição de Veículos para as Secretarias.	20.000,00
1011	Amparo e Colaboração as Instituições sem Fins Lucrativos	1.000,00
1012	Aquisição de equipamentos diversos para Secretaria de Cultura, Turismo e Esporte	3.000,00
1013	Aquisição de Acervo, Móveis, Máquinas e Equipamentos Diversos à Biblioteca	25.000,00
1014	Aquisição de Instrumentos p/ Banda Musical	5.000,00
1015	Aquisição de Móveis e Equipamentos para Secretaria de assistência social, cidadania e juventude	5.000,00
1016	Aquisição de Móveis, Máquinas e Equipamentos para Secretaria de Finanças	5.000,00
1017	Aquisição de Móveis, Máquinas e Equipamentos para Secretaria de Obras	10.000,00
1018	Aquisição de Veículos e Máquinas Pesadas (Tratores e Outros)	10.000,00
1019	Construção, reforma e/ ou ampliação do CRAS	12.000,00
1020	Construção, reforma e/ ou ampliação do CREAS	12.000,00
1021	Construção, reforma e/ ou ampliação de Centros de Convivência e Fortalecimento de Vínculos	31.000,00
1022	Construção do Centro de Atendimento da Mulher	21.000,00
1023	Desapropriações de Imóveis	10.000,00
1024	Construção, Ampliação e Restauração de Prédios Públicos	10.000,00
1025	Reforma ou Ampliação do Clube Municipal	21.000,00
1026	Construção, Reforma, Melhoramentos e/ou Ampliação de Cemitérios Públicos, Necrópoles e Velórios	32.000,00
1027	Construção de Escadaria em Bairros e Distritos do Municípios.	22.000,00
1028	Construção e/ou Reposição de Calçamento, Meio-fio e Recapeamento Asfáltico	832.000,00
1029	Construção do Pórtico da Cidade	51.000,00
1030	Aquisição de Móveis e Equipamentos diversos para o NASF	25.000,00
1031	Reequipamento da Limpeza Pública	20.000,00
1032	Construção, Reforma e Ampliação da Academia da Cidade	31.000,00
1033	Construção, Restauração de Praças, Parques e Jardins	61.000,00
1034	Construção e Restauração de Casas Populares	21.000,00
1035	Construção, Ampliação e Melhoria de Esgotos, Galerias, Bueiros e Outros	105.000,00
1036	Construção, Ampliação e Melhoria de Unidades Sanitárias	26.000,00
1037	Obras de construção e serviços de melhoria e ampliação do sistema de abastecimento d'agua	31.000,00
1038	Construção, Ampliação e Restauração de Mercados, Matadouros e Açougues Público	46.000,00
1039	Expansão do Sistema de Iluminação Pública	51.000,00
1040	Aquisição de Equipamentos e Postes para o Sistema de Iluminação Pública	15.000,00
1041	Construção e/ou Recuperação de Rodovias Municipais, Passagens Molhadas, Pontes e Outros	599.000,00
1042	Obras de Construção e Serviços de Aberturas de Estradas Vicinais	31.000,00
1043	Construção e Restauração de Abrigos de Passageiros (Rodoviária)	31.000,00
1044	Construção de um Terminal Rodoviário	21.000,00
1045	Construção, Reforma e/ou Ampliação de Campos de Futebol, Ginásios de Esportes, Quadras Poliesportivas entre Outras	51.000,00
1046	Aquisição de Máquinas e Equipamentos Diversos para Irrigação	5.000,00
1047	Implantação e Manutenção destinado de Irrigação	3.000,00
1048	Aquisição de Móveis, máquinas e equipamentos agrícolas diversos	31.000,00
1049	Aquisição de Veículos, Ambulâncias, UTI Móvel.	70.000,00
1050	Aquisição de Equipamento e Material Permanente	5.000,00
1051	Desapropriações de Imóveis - FMS	1.000,00
1052	Aquisição de Móveis e Equipamentos diversos para as Unidades de Saúde da Famílias - USF	54.000,00
1053	Construção, Reforma e/ou Ampliação do Patio da Feira Livre	31.000,00
1054	Aquisição de Móveis e Equipamentos diversos para o PACS	51.000,00
1055	Aquisição de Móveis, Equipamentos diversos para Programa Saúde Bucal	5.000,00
1056	Aquisição de Móveis e Equipamentos Diversos Hospitalares	20.000,00
1057	Aquisição de Equipamentos Diversos para o CEO	5.000,00
1058	Reforma e Ampliação ou Adaptação de Imóvel para o SAMU	10.000,00
1059	Aquisição de Móveis e Equipamentos Diversos para SAMU	5.000,00
1060	Aquisição de Móveis, Máquinas e Equipamentos Diversos para o CAPS	10.000,00
1061	Aquisição de Móveis e Equipamentos para Vigilância Sanitária	5.000,00
1062	Aquisição de Móveis e Equipamentos Diversos para Vigilância Epidemiológica	5.000,00
1063	Construção, reforma e ampliação de Unidades Básica de Saúde - UBS	91.500,00

**PREFEITURA MUNICIPAL DE XEXÉU**

AV. MÁRIO MELO - CNPJ:12888517/0001-48

Orçamento Programa - Exercício de 2021

Page 2

TABELA EXPLICATIVA - RELAÇÃO DE PROJETOS

Código	Discriminação	Valor
1064	Construção, Reforma e/ou Ampliação do Hospital	120.000,00
1065	Aquisição de Móveis, Máquinas e Equipamentos Diversos FMDCA	1.000,00
1066	Aquisição de Veículos para o Fundo Municipal de Assistência Social	4.000,00
1067	Aquisição de Móveis Máquinas e Equipamentos Diversos	1.000,00
1068	Desapropriações de Imóveis - FMAS	5.000,00
1069	Reequipamento dos Programas Assistenciais vinculado a Proteção Social Básica	5.000,00
1070	Aquisição de Móveis, Máquinas e Equipamentos Diversos para SCFV	11.000,00
1071	Aquisição de Equipamentos Diversos para o IGDBF	9.000,00
1072	Aquisição de Veículos, Móveis e Equipamentos Diversos para SAAE	30.000,00
1073	Aquisição de Hidrômetros e Equipamentos Diversos	5.000,00
1074	Aquisição de Hardware e Software para SAAE	5.000,00
1075	Reforma ou Ampliação do SAAE	40.000,00
1076	Construção e Manutenção da Rede de Distribuição do Sistema de Água	50.000,00
1077	Aquisição de Móveis, Máquinas e Equipamentos Diversos para o FEM	5.000,00
1079	Aquisição de Móveis, Máquinas e Equipamentos Diversos	15.000,00
1080	Aquisição de Veículos para o FME	30.000,00
1081	Desapropriações de Imóveis - FME	1.000,00
1082	Construção, Ampliação e Reforma de Unidades de Escolares	200.000,00
1083	Aquisição de Transporte Escolar pelo Programa Caminho da Escola	85.000,00
1084	Aquisição de Móveis, Máquinas e Equipamentos Diversos - FUNDEB	25.000,00
1085	Aquisição de Veículos para o FUNDEB	37.000,00
1086	Construção de Creches	80.000,00
1098	Construção, Ampliação e Restauração do prédio do IGDBF	16.000,00
1099	Aquisição de Móveis, Máquinas e Equipamentos Diversos para o Ensino Municipal	20.000,00
1100	Reequipamento de Outros Programas Assistenciais	2.000,00
1101	Aquisição de Veículos, Móveis e Equipamentos Diversos para o Cras	1.000,00
1102	Aquisição de Veículos, Móveis e Equipamentos Diversos para o Creas	1.000,00
1103	Aquisição de Veículos, Móveis e Equipamentos Diversos para o BPC	1.000,00
1105	Aquisição de Veículos, Móveis e Equipamentos Diversos para o Primeira Infância	25.000,00
1106	Execução de Obras do Primeira Infância	15.000,00
1107	Construção de Pátio de Eventos	310.000,00
Total		3.963.500,00

**PREFEITURA MUNICIPAL DE XEXÉU**

AV. MÁRIO MELO - CNPJ:12888517/0001-48

Orçamento Programa - Exercício de 2021

Page 1

TABELA EXPLICATIVA - RELAÇÃO DE ATIVIDADES

Código	Discriminação	Valor
2001	Gestão Administrativa da Unidade	551.000,00
2002	Despesas com Subsídios de Vereadores	880.000,00
2003	Concessão de Diárias para Vereadores do Poder Legislativo	48.000,00
2004	Contratação de Consultoria e Assessoria Técnica e Jurídica	105.000,00
2005	Verba de Representação do Presidente do Poder Legislativo	100.000,00
2006	Pagamento de Despesa e Encargos Vindos de Exercícios Anteriores	11.000,00
2007	Contribuição para Órgãos Previdenciários	206.000,00
2008	Proventos dos Inativos e Pensões da Câmara	13.000,00
2009	Despesas com Diárias de Funcionários do Poder Legislativo	18.000,00
2010	Despesas com Passagens e Locomoções	7.000,00
2011	Locação de Veículo a Serviço da Câmara	89.000,00
2012	Divulgação Institucional do Poder Legislativo	15.000,00
2013	Modernização Administrativa e Informatização	20.000,00
2014	Despesas com Emolumentos e Decisões Judiciárias	11.000,00
2015	Implantação do Sistema de Controle Interno	69.000,00
2017	Gestão Administrativa de Pessoal do Gabinete do Prefeito	547.500,00
2018	Manutenção das Atividades do Gabinete do Prefeito	51.000,00
2019	Gestão Administrativa de Pessoal da Secretaria de Governo e Articulação Política	68.000,00
2020	Manutenção das Atividades da Secretaria de Governo e Articulação Política	4.000,00
2021	Manutenção das Atividades da Coordenadoria da Juventude	3.000,00
2022	Gestão Administrativa de Pessoal da Secretaria de Orçamento Participativo	69.000,00
2023	Manutenção das Atividades da Secretaria de Orçamento Participativo	3.000,00
2024	Implantar e Manutenção da Ouvidoria Municipal	2.991,30
2025	Gestão Administrativa de Pessoal da Secretaria de Administração	842.000,00
2026	Manutenção das Atividades Gerais da Secretaria de Administração	603.420,00
2027	Capacitação, Treinamento e Qualificação dos Servidores	3.000,00
2028	Cooperação e Apoio as Instituições sem Fins Lucrativos	172.000,00
2029	Rateio para Participação em Consórcio Público	160.000,00
2030	Gestão Administrativa de Pessoal da Secretaria de Cultura, Turismo e Esportes	71.000,00
2031	Manutenção das Atividades da Secretaria de Cultura, Turismo e Esportes	5.000,00
2032	Manutenção da Biblioteca Municipal	13.000,00
2033	Implantação e Manutenção de Bandas Maciais e Musicais	34.000,00
2034	Promoção de Eventos Cívicos, Folclóricos, Culturais e outras	886.702,00
2035	Manutenção das ações voltada ao Turismo	3.000,00
2036	Manutenção das ações voltada ao Desporto Amador	7.000,00
2037	Gestão Administrativa de Pessoal da Secretaria de assistência social, cidadania e juventude	253.000,00
2038	Manutenção das Atividades da Secretaria de assistência social, cidadania e juventude	5.000,00
2039	Manutenção das Atividades da Coordenadoria da Mulher	3.000,00
2040	Aposentadorias e Pensões	162.000,00
2041	Gestão Administrativa de Pessoal da Secretaria de Educação	70.000,00
2042	Manutenção das Atividades Administrativa da Secretaria de Educação	5.000,00
2043	Gestão Administrativa da Secretaria de Finanças e Tesouraria	108.000,00
2044	Manutenção das atividades da Secretaria de Finanças e Tesouraria	78.000,00
2045	Formação do Patrimônio dos Servidores Públicos	457.000,00
2046	Gestão Administrativa de Pessoal do Departamento de Tributação	44.000,00
2047	Gestão Administrativa de Pessoal da Secretaria de Obras, Transporte e Serviços Públicos	919.000,00
2048	Manutenção das Atividades da Secretaria de Obras, Transporte e Serviços Públicos	594.343,06
2049	Implantação e Manutenção da Guarda Municipal	3.000,00
2050	Gestão Administrativa de Pessoal Departamento de Transporte	110.000,00
2051	Gestão Administrativa de Pessoal Departamento de Serviços Públicos	354.000,00
2052	Manutenção de Cemitérios Públicos, Necrópoles e Velórios	3.000,00
2053	Manutenção dos Serviços de Obras e Urbanismo	253.000,00
2054	Manutenção da Limpeza Pública	814.508,70
2055	Implantação e Manutenção da Academia da Cidade	3.000,00
2056	Manutenção das Praças, Parques e Jardins	28.000,00
2057	Manutenção do Sistema de Saneamento Básico	153.000,00
2058	Serviços de manutenção e conservação sistema de abastecimento d'agua	6.000,00
2059	Manutenção do Sistema de Iluminação Pública na Sede, Distritos e Povoados	199.000,00

**PREFEITURA MUNICIPAL DE XEXÉU**

AV. MÁRIO MELO - CNPJ:12888517/0001-48

Orçamento Programa - Exercício de 2021

Page 2

TABELA EXPLICATIVA - RELAÇÃO DE ATIVIDADES

Código	Discriminação	Valor
2060	Manutenção de Estradas Municipais, Passagens, Molhadas, Pontes e Outros	49.000,00
2061	Gestão Administrativa de Pessoal da Secretaria de saúde	3.000,00
2062	Manutenção das Atividades da Secretaria de saúde	4.000,00
2063	Gestão Administrativa de Pessoal da Secretaria de Agricultura e Meio Ambiente	70.000,00
2064	Manutenção das Atividades da Secretaria de Agricultura e Meio Ambiente	4.000,00
2065	Manutenção das ações vinculadas ao Desenvolvimento sustentável agropecuário	2.000,00
2066	Estudo sobre a produção na Cooperativa de Produção Agropecuária	2.000,00
2067	Implantação e Manutenção das ações do programa Produção Orgânica	3.000,00
2068	Estudo sobre a Produção Orgânica e campanhas de conscientização	1.000,00
2069	Despesas com Praparo do Solo e Distribuição de Sementes	4.000,00
2070	Promoção de feiras e eventos de apoio as atividades pecuárias	3.000,00
2071	Implantação e Manutenção do programa PRONAF no Município, inclusive em Parceria com outras Esferas de Governo	4.000,00
2072	Campanha de Vacinação de Animais	5.500,00
2073	Gestão Administrativa de Pessoal da Secretaria de Gestão Distrital	2.000,00
2074	Manutenção das Atividades da Secretaria de Gestão Distrital	4.000,00
2075	Apoio as atividades do Conselho Municipal de Saúde	3.000,00
2076	Gestão Administrativa de Pessoal do Fundo Municipal de Saúde	664.000,00
2077	Manutenção das Atividades Gerais do Fundo Municipal de Saúde	1.142.832,94
2078	Ouvidoria em Saúde - SUS	3.000,00
2079	Distribuição Gratuita de Materiais, Bens ou Serviços conforme Lei	10.000,00
2080	Incentivo a Atenção à Saúde do Portador de Deficiência	20.000,00
2081	Incentivo a Atenção à Saúde da Criança	3.000,00
2082	Incentivo a Atenção à Saúde do Adolescente	3.000,00
2083	Manutenção do Programa Saúde do Idoso	3.000,00
2084	Manutenção das Atividades do Programa Saúde do Homem	23.000,00
2085	Manutenção das Atividades do Centro de Reabilitação	15.000,00
2086	Manutenção das Doenças Crônico-Degenerativas:Hipertensão Arterial e Diabetes Mellitus	4.000,00
2087	Manutenção da Vigilância prevenção e Atenção em HIV(AIDS) e out. doenças Sexualmente Transmissíveis	4.000,00
2088	Manutenção do Programa Humanização da Saúde	3.000,00
2089	Promoção de Apoio ao diagnóstico Laboratorial	51.000,00
2090	Promoção de Ações ao Programa Saúde do Trabalhador	3.000,00
2091	Manutenção das Ações Básica em Saúde - Saúde da Mulher	294.000,00
2092	Gestão Administrativa de Pessoal do Programa Saúde da Família - PSF	308.000,00
2093	Manutenção das Atividades Gerais do Programa Saúde da Família - PSF	1.734.000,00
2094	Gestão Administrativa de Pessoal das Atividades do NASF	36.000,00
2095	Manutenção das Atividades do NASF	352.000,00
2096	Gestão Administrativa de Pessoal do PACS	848.500,00
2097	Manutenção das Atividades do PACS	152.000,00
2098	Gestão Administrativa de Pessoal do Programa Saúde Bucal	4.000,00
2099	Manutenção das Atividades do Programa Saúde Bucal	483.000,00
2100	Manutenção do Programa Saúde na Escola	4.000,00
2101	Manutenção do Programa Farmácia Básica	140.000,00
2102	Manutenção das Ações da Academia da Saúde	3.000,00
2103	Manutenção dos Serviços Hospitalares e Ambulatoriais	337.500,00
2104	Gestão Administrativa de Pessoal dos Hospitais e Ambulatoriais	448.000,00
2105	Manutenção das Atividades do Centro de Especialidades Odontológicas - CEO	313.000,00
2106	Gestão Administrativa de Pessoal do SAMU	174.000,00
2107	Manutenção das atividades do SAMU	45.000,00
2108	Implantação e Manutenção das Ações do Mãe Coruja	10.000,00
2109	Manutenção das Ações do Tratamento Fora do Domicílio - TFD	199.000,00
2110	Incentivo a Atenção a Saúde Mental	6.000,00
2111	Manutenção das Atividades do Programa de Vigilância Sanitária	11.000,00
2112	Gestão Administrativa de Pessoal da Vigilância Sanitária	12.000,00
2113	Gestão Administrativas de Pessoal do Programa de Combate a Endemias	408.000,00
2114	Manutenção das Atividades do Programa de Combate a Endemias	223.000,00
2115	Manutenção das Atividades do Programa Nacional de Imunização	3.000,00
2116	Manutenção do Programa Alimentação e Nutrição	3.000,00

**PREFEITURA MUNICIPAL DE XEXÉU**

AV. MÁRIO MELO - CNPJ:12888517/0001-48

Orçamento Programa - Exercício de 2021

Page 3

TABELA EXPLICATIVA - RELAÇÃO DE ATIVIDADES

Código	Discriminação	Valor
2117	Gestão Administrativa do Fundo Municipal dos Direitos da Criança e Adolescente	6.000,00
2118	Manutenção das Atividades do Fundo Municipal dos Direitos da Criança e Adolescente	9.500,00
2119	Apoio das atividades do Conselho Municipal de Assistência Social	3.000,00
2120	Apoio das atividades do Conselho Tutelar	9.000,00
2121	Gestão Administrativa de Pessoal do Fundo Municipal de Assistência Social	5.000,00
2122	Manutenção das Atividades Gerais do Fundo Municipal de Assistência Social	174.000,00
2123	Distribuição Gratuita de Materiais, Bens ou Serviços conforme Lei.	100.000,00
2124	Manutenção das atividades de Cursos Profissionalizantes	3.000,00
2125	Apoio aos Portadores de Deficiência Física	3.000,00
2126	Manutenção do Centro de Referência de Assistência Social - CRAS	28.000,00
2127	Gestão Administrativa do Centro de Referência de Assistência Social - CRAS	122.000,00
2128	Proteção e Atendimento Integral à Família - PAIF	3.000,00
2129	Manutenção do Programa BPC na Escola	11.000,00
2130	Manutenção do Programa de Benefícios de Prestação Continuada - BPC	6.000,00
2131	Manutenção das Atividades do CREAS	38.000,00
2132	Gestão do Centro de Referência Especial de Assistência Social - CREAS	139.000,00
2133	Gestão Administrativa dos Serviços de Convivência de Vínculos	146.000,00
2134	Manutenção das Atividades do Serviços de Convivência de Vínculos	51.000,00
2135	Gestão do Programa do Bolsa Família - IGDBF	79.000,00
2136	Programa IGD-SUAS	25.500,00
2137	Manutenção das Atividades do IGBF	93.000,00
2138	Gestão Administrativa do IGD-SUAS	8.000,00
2139	Gestão Administrativa do Programa Criança Feliz	162.000,00
2140	Manutenção do Programa Criança Feliz	25.000,00
2141	Gestão Administrativa de Pessoal para o SAAE	166.000,00
2142	Manutenção dos Serviços Administrativos - SAAE	89.000,00
2143	Gestão Administrativa de Pessoal de Operação e Manutenção do SAAE	180.000,00
2144	Operação e Manutenção do Sistema de Água - SAAE	523.000,00
2145	Implantação e Manutenção das Atividades do Fundo de Desenvolvimento Municipal - FEM	3.000,00
2146	Gestão Administrativa de Pessoal do Fundo Municipal de Educação - FME	5.000,00
2147	Manutenção das Atividades do Fundo Municipal de Educação - FME	273.000,00
2148	Manutenção das Atividades do Programa Nacional de Alimentação - PNAE	928.702,00
2149	Apoio as Atividades ao Programa Nacion. de Transport. Escolar - Pnate	179.000,00
2150	Implantação e manutenção do Programa Caminho da Escola	25.000,00
2151	Implantação e Manutenção do Programa Dinheiro Direto na Escola - PDDE	13.000,00
2152	Apoio ao Transporte Universitário	152.000,00
2153	Gestão Administrativa de Pessoal do Fundeb - 70%	13.225.000,00
2154	Gestão Administrativa de Pessoal do Ensino Fundamental	3.221.000,00
2155	Manutenção das Atividades Gerais do do Ensino Fundamental	3.308.000,00
2156	Manutenção, Conserto e Conservação de Unidades escolares	282.000,00
2157	Aquisição de Material Didático-Escolares	14.000,00
2158	Capacitação e Treinamento de Professores	218.000,00
2159	Gestão de Pessoal do Ensino Infantil - 70%	12.000,00
2160	Gestão de Pessoal do Ensino Infantil - 30%	7.000,00
2161	Manutenção das Ações do Ensino Infantil	29.000,00
2162	Manutenção, Conserto e Conservação de Unidades do Ensino Infantil	8.000,00
2221	Manutenção das Atividades Administrativas - Outros Programas Assistenciais	4.000,00



PREFEITURA MUNICIPAL DE XEXÉU

AV. MÁRIO MELO - CNPJ:12888517/0001-48

Orçamento Programa - Exercício de 2021

Page 4

TABELA EXPLICATIVA - RELAÇÃO DE ATIVIDADES

Código	Discriminação	Valor
	Total	43.096.500,00



PREFEITURA MUNICIPAL DE XEXÉU

AV. MÁRIO MELO - CNPJ:12888517/0001-48

Orçamento Programa - Exercício de 2021

TABELA EXPLICATIVA - RELAÇÃO DE OPERAÇÕES ESPECIAIS

Código	Discriminação	Valor
0001	Amortização da Dívida Junto ao INSS e Outros	662.000,00
0002	Precatórios Judiciais	25.000,00
9001	Reserva de Contigência	250.000,00
9003	Reserva de Contigência	12.000,00
9004	Reserva de Contigência	10.000,00
9005	Reserva de Contigência	200.000,00
Total		1.159.000,00



PREFEITURA MUNICIPAL DE XEXÉU

AV. MÁRIO MELO - CNPJ:12888517/0001-48

Orçamento Programa - Exercício de 2021

ANÁLISE DE APLICAÇÃO NA SAÚDE

Quadro 16

Página 1

RECEITAS RESULTANTE DE IMPOSTOS (Caput do art. 212 da Constituição)	Previsão	Obrig.(15%)
1. RECEITAS DE IMPOSTOS	1.072.830,00	160.924,50
1.1 - Receita Resultante do Imposto sobre a Propriedade Predial e Territorial Urbana - IPTU	58.830,00	8.824,50
1.1.1 - IPTU	27.830,00	4.174,50
1.1.2 - Multas, Juros de Mora, Dívida Ativa e Outros Encargos do IPTU	31.000,00	4.650,00
1.2 - Receitas Resultante do Imposto sobre Transmissão Inter Vivos - ITBI	2.000,00	300,00
1.2.1 - ITBI	2.000,00	300,00
1.2.2 - Multas, Juros de Mora, Dívida Ativa e Outros Encargos do ITBI	0,00	0,00
1.3 - Receitas Resultante do Imposto sobre Serviços de Qualquer Natureza - ISS	237.000,00	35.550,00
1.3.1 - ISS	233.000,00	34.950,00
1.3.2 - Multas, Juros de Mora, Dívida Ativa e Outros Encargos do ISS	4.000,00	600,00
1.4 - Receitas Resultante do Imposto de Renda Retido na Fonte - IRRF	775.000,00	116.250,00
2. RECEITAS DE TRANSFERÊNCIAS CONSTITUCIONAIS E LEGAIS	24.255.000,00	3.638.250,00
2.1 - Cota-Parte FPM	19.200.000,00	2.880.000,00
2.2 - Cota-Parte ITR	5.000,00	750,00
2.3 - Cota-Parte IPVA	446.000,00	66.900,00
2.4 - Cota-Parte ICMS	4.580.000,00	687.000,00
2.5 - Cota-Parte IPI-Exportação	13.000,00	1.950,00
2.6 - Compensação Financeiras Provenientes de Impostos e Transf. Constitucionais	11.000,00	1.650,00
2.6.1 - Desoneração ICMS (LC 87/96)	11.000,00	1.650,00
2.6.2 - Outras	0,00	0,00
3 - TOTAL DAS RECEITAS RESULTANTES DE IMPOSTOS E TRANSFERÊNCIAS CONSTITUCIONAIS E LEGAIS = (1 + 2)	25.327.830,00	3.799.174,50
4. DESPESAS COM AÇÕES E SERVIÇOS PÚBLICOS DE SAÚDE (ASPS) - POR SUBFUNÇÃO E CATEGORIA ECONÔMICA	Fixado	
4.1 - ATENÇÃO BÁSICA	1.718.000,00	
4.1.1 - Despesas Correntes	1.537.000,00	
4.1.2 - Despesas de Capital	181.000,00	
4.2 - ASSISTÊNCIA HOSPITALAR E AMBULATORIAL	787.500,00	
4.2.1 - Despesas Correntes	702.500,00	
4.2.2 - Despesas de Capital	85.000,00	
4.3 - SUPORTE PROFILÁTICO E TERAPÊUTICO	16.000,00	
4.3.1 - Despesas Correntes	6.000,00	
4.3.2 - Despesas de Capital	10.000,00	
4.4 - VIGILÂNCIA SANITÁRIA	16.000,00	
4.4.1 - Despesas Correntes	11.000,00	
4.4.2 - Despesas de Capital	5.000,00	
4.5 - VIGILÂNCIA EPIDEMIOLÓGICA	498.000,00	
4.5.1 - Despesas Correntes	495.000,00	
4.5.2 - Despesas de Capital	3.000,00	
4.6 - ALIMENTAÇÃO E NUTRIÇÃO	3.000,00	
4.6.1 - Despesas Correntes	3.000,00	



PREFEITURA MUNICIPAL DE XEXÉU
AV. MÁRIO MELO - CNPJ:12888517/0001-48

Orçamento Programa - Exercício de 2021

ANÁLISE DE APLICAÇÃO NA SAÚDE

Quadro 16
Página 2

4.6.2 - Despesas de Capital	0,00
4.7 - OUTRAS SUBFUNÇÕES (X)	1.925.832,94
4.7.1 - Despesas Correntes	1.849.832,94
4.7.2 - Despesas de Capital	76.000,00
5 - TOTAL (4.1 + 4.2 + 4.3 + 4.4 + 4.5 + 4.6 + 4.7)	4.964.332,94
6 - APURAÇÃO DO CUMPRIMENTO DO LIMITE MÍNIMO PARA APLICAÇÃO EM ASPS	
6.1 - Diferença entre o Valor Aplicado e a Despesa Mínima a ser Aplicada (5 - 3)	1.165.158,44
6.2 - PERCENTUAL DA RECEITA DE IMPOSTOS E TRANSFERÊNCIAS CONSTITUCIONAIS E LEGAIS APLICADO EM ASPS(5/3) * 100 (Mínimo de 1%	19,60
7 - RECEITAS ADICIONAIS PARA O FINANCIAMENTO DA SAÚDE NÃO COMPUTADAS NO CÁLCULO DO MÍNIMO	
7.1 - RECEITAS DE TRANSFERÊNCIAS PARA A SAÚDE	3.991.000,00
7.1.1 - Proveniente da União - Fundo a Fundo	3.979.000,00
7.1.2 - Proveniente dos Estados	12.000,00
7.1.3 - Proveniente de outros Municípios	0,00
7.2 - RECEITA DE OPERAÇÕES DE CRÉDITO INTERNAS E EXTERNAS VINCULADAS A SAÚDE	0,00
7.3 - OUTRAS RECEITAS	40.000,00
8 - TOTAL DE RECEITAS ADICIONAIS PARA FINANCIAMENTO DA SAÚDE (7.1 + 7.2 + 7.3)	4.031.000,00
9 - DESPESAS COM SAÚDE POR SUBFUNÇÕES E CATEGORIA ECONÔMICA NÃO COMPUTADAS NO CÁLCULO DO MÍNIMO	
9.1 - ATENÇÃO BÁSICA	3.297.000,00
9.1.1 - Despesas Correntes	3.246.500,00
9.1.2 - Despesas de Capital	50.500,00
9.2 - ASSISTÊNCIA HOSPITALAR E AMBULATORIAL	581.000,00
9.2.1 - Despesas Correntes	511.000,00
9.2.2 - Despesas de Capital	70.000,00
9.3 - SUPORTE PROFILÁTICO E TERAPÊUTICO	0,00
9.3.1 - Despesas Correntes	0,00
9.3.2 - Despesas de Capital	0,00
9.4 - VIGILÂNCIA SANITÁRIA	12.000,00
9.4.1 - Despesas Correntes	12.000,00
9.4.2 - Despesas de Capital	0,00
9.5 - VIGILÂNCIA EPIDEMIOLÓGICA	141.000,00
9.5.1 - Despesas Correntes	139.000,00
9.5.2 - Despesas de Capital	2.000,00
9.6 - ALIMENTAÇÃO E NUTRIÇÃO	0,00
9.6.1 - Despesas Correntes	0,00
9.6.2 - Despesas de Capital	0,00
9.7 - OUTRAS SUBFUNÇÕES	0,00
9.7.1 - Despesas Correntes	0,00
9.7.2 - Despesas de Capital	0,00



PREFEITURA MUNICIPAL DE XEXÉU

AV. MÁRIO MELO - CNPJ:128885170001-48

Orçamento Programa - Exercício de 2021

ANÁLISE DE APLICAÇÃO NA SAÚDE

Quadro 16

Página 3

10 - TOTAL DAS DESPESAS NÃO COMPUTADAS NO CÁLCULO DO MÍNIMO (9.1 + 9.2 + 9.3 + 9.4 + 9.5 + 9.6 + 9.7)	4.031.000,00
19 - DESPESAS TOTAIS COM SAÚDE (Computadas e não computadas no cálculo do limite mínimo)	
20 - ATENÇÃO BÁSICA (4.1 + 9.1)	5.015.000,00
21 - ASSISTÊNCIA HOSPITALAR E AMBULATORIAL (4.2 + 9.2)	1.368.500,00
22 - SUPORTE PROFILÁTICO E TERAPÊUTICO (4.3 + 9.3)	16.000,00
23 - VIGILÂNCIA SANITÁRIA (4.4 + 9.4)	28.000,00
24 - VIGILÂNCIA EPIDEMIOLÓGICA (4.5 + 9.5)	639.000,00
25 - ALIMENTAÇÃO E NUTRIÇÃO (4.6 + 9.6)	3.000,00
26 - OUTRAS SUBFUNÇÕES (4.7 + 9.7)	1.925.832,94
27 - TOTAL DAS DESPESAS COM SAÚDE (20 + 21 + 22 + 23 + 24 + 25 + 26)	8.995.332,94



PREFEITURA MUNICIPAL DE XEXÉU

AV. MÁRIO MELO - CNPJ:12888517/0001-48

Orçamento Programa - Exercício de 2021

Página 1

ANÁLISE DE APLICAÇÃO NO ENSINO

RECEITAS RESULTANTE DE IMPOSTOS (Caput do art. 212 da Constituição)

RECEITAS DE IMPOSTOS	Valor Previsto	Obrig.(25%)
1. RECEITAS DE IMPOSTOS	1.072.830,00	268.207,50
1.1 - Receita Resultante do Imposto sobre a Propriedade Predial e Territorial Urbana - IPTU	58.830,00	14.707,50
1.1.1 - IPTU	27.830,00	6.957,50
1.1.2 - Multas, Juros de Mora, Dívida Ativa e Outros Encargos do IPTU	31.000,00	7.750,00
1.2 - Receitas Resultante do Imposto sobre Transmissão Inter Vivos - ITBI	2.000,00	500,00
1.2.1 - ITBI	2.000,00	500,00
1.2.2 - Multas, Juros de Mora, Dívida Ativa e Outros Encargos do ITBI	0,00	0,00
1.3 - Receitas Resultante do Imposto sobre Serviços de Qualquer Natureza - ISS	237.000,00	59.250,00
1.3.1 - ISS	233.000,00	58.250,00
1.3.2 - Multas, Juros de Mora, Dívida Ativa e Outros Encargos do ISS	4.000,00	1.000,00
1.4 - Receitas Resultante do Imposto de Renda Retido na Fonte - IRRF	775.000,00	193.750,00

2. RECEITAS DE TRANSFERÊNCIAS CONSTITUCIONAIS E LEGAIS

2.1 - Cota-Parte FPM	25.655.000,00	6.413.750,00
2.1.1 - Parcela referente à CF, art. 159, I alínea b	20.600.000,00	5.150.000,00
2.1.2 - Parcela referente à CF, art. 159, I alínea d	19.200.000,00	4.800.000,00
2.1.3 - Parcela referente à CF, art. 159, I alínea e	700.000,00	175.000,00
2.2 - Cota-Parte ICMS	700.000,00	175.000,00
2.3 - ICMS-Desoneração - L.C. nº87/1996	4.580.000,00	1.145.000,00
2.4 - Cota-Parte IPI-Exportação	11.000,00	2.750,00
2.5 - Cota-Parte ITR	13.000,00	3.250,00
2.6 - Cota-Parte IPVA	5.000,00	1.250,00
2.7 - Cota-Parte IOF-Ouro	446.000,00	111.500,00
3. TOTAL DA RECEITA DE IMPOSTOS (1+2)	26.727.830,00	6.681.957,50

RECEITAS ADICIONAIS PARA FINANCIAMENTO DO ENSINO

4. RECEITA DA APLICAÇÃO FINANCEIRA DE OUTROS RECURSOS DE IMPOSTOS VINCULADOS AO ENSINO	Valor Previsto	Obrig.(100%)
5. RECEITA DE TRANSFERÊNCIA DO FNDE	1.382.000,00	1.382.000,00
5.1 - Transferências do Salário-Educação	620.000,00	620.000,00
5.2 - Transferências Diretas - PDDE	8.000,00	8.000,00
5.3 - Transferências Diretas - PNAE	654.000,00	654.000,00
5.4 - Transferências Diretas - PNATE	94.000,00	94.000,00
5.5 - Outras Transferências do FNDE	6.000,00	6.000,00
5.6 - Aplicação Financeira dos Recursos do FNDE	0,00	0,00
6. RECEITA DE TRANSFERÊNCIAS DE CONVÊNIOS	80.000,00	80.000,00
6.1 - Transferências de Convênios	80.000,00	80.000,00
6.2 - Aplicação Financeira dos Recursos de Convênios	0,00	0,00
7. RECEITA DE OPERAÇÕES DE CRÉDITO	0,00	0,00
8. OUTRAS RECEITAS PARA FINANCIAMENTO DO ENSINO	22.000,00	22.000,00
9. TOTAL DAS OUTRAS RECEITAS ADICIONAIS DO ENSINO (4+5+6+7+8)	1.484.000,00	1.484.000,00



PREFEITURA MUNICIPAL DE XEXÉU

AV. MARIO MELO - CNPJ:12888517/0001-48

Orçamento Programa - Exercício de 2021

Página 2

ANÁLISE DE APLICAÇÃO NO ENSINO

RECEITAS DO FUNDEB

10. RECEITAS DESTINADAS AO FUNDEB

- 10.1 - Cota-Parte FPM Destinada ao FUNDEB - (20% de 2.1.1)
- 10.2 - Cota-Parte ICMS Destinada ao FUNDEB - (20% de 2.2)
- 10.3 - ICMS - Desoneração Destinada ao FUNDEB - (20% de 2.3)
- 10.4 - Cota-Parte IPI-Exportação Destinada ao FUNDEB - (20% de 2.4)
- 10.5 - Cota-Parte ITR Destinada ao FUNDEB - (20% de 2.5)
- 10.6 - Cota-Parte IPVA Destinada ao FUNDEB - (20% de 2.6)

11. RECEITAS RECEBIDAS DO FUNDEB

- 11.1 - Transferências de Recursos do FUNDEB
- 11.2 - Complementação da União ao FUNDEB
- 11.3 - Receita de Aplicação Financeira dos Recursos do FUNDEB

12. RESULTADO LÍQUIDO DAS TRANSFERÊNCIAS DO FUNDEB (11.1 - 10)

- 12.1 - ACRÉSCIMO RESULTANTE DAS TRANSFERÊNCIAS DO FUNDEB
- 12.2 - DECRÉSCIMO RESULTANTE DAS TRANSFERÊNCIAS DO FUNDEB

DESPESAS DO FUNDEB

13. ORÇADO DOS PROFISSIONAIS DO MAGISTÉRIO

- 13.1 - Com Educação Infantil
- 13.2 - Com Ensino Fundamental

14. OUTRAS DESPESAS

- 14.1 - Com Educação Infantil
- 14.2 - Com Ensino Fundamental

15. TOTAL DAS DESPESAS DO FUNDEB (13+14)

16. TOTAL DAS DESPESAS DO FUNDEB PARA FINS DE LIMITE (15)

- 16.1 - Mínimo de 60% do FUNDEB na Remuneração do Magistério ((13)/(11)x100%)
- 16.2 - Máximo de 40% em Despesa com MDE, que não Remuneração do Magistério ((14)/(11)x100%)

DESPESAS COM MANUTENÇÃO/DESENV.DO ENSINO CUSTEADAS COM RECEITA RESULTANTE DE IMPOSTOS E RECURSOS DO FUNDEB

17. EDUCAÇÃO INFANTIL

17.1 - Creche

- 17.1.1 - Despesas Custeadas com Recursos do FUNDEB
- 17.1.2 - Despesas Custeadas com Outros Recursos de Impostos

17.2 Pré-escola

- 17.2.1 - Despesas Custeadas com Recursos do FUNDEB
- 17.2.2 - Despesas Custeadas com Outros Recursos de Impostos

18. ENSINO FUNDAMENTAL

- 18.1 - Despesas Custeadas com Recursos do FUNDEB
- 18.2 - Despesas Custeadas com Outros Recursos de Impostos

OUTRAS DESPESAS DO MDE

- 19. ENSINO MÉDIO
- 20. ENSINO SUPERIOR
- 21. ENSINO PROFISSIONAL NÃO INTEGRADO AO ENSINO REGULAR

Valor Previsto
4.851.000,00

3.840.000,00

916.000,00

2.200,00

2.600,00

1.000,00

89.200,00

16.700.000,00

14.840.000,00

1.860.000,00

0,00

9.989.000,00

9.989.000,00

0,00

Valor Fixado

11.690.000,00

9.000,00

11.681.000,00

5.010.000,00

23.000,00

4.987.000,00

16.700.000,00

100,00

70,00

30,00

Valor Fixado

131.000,00

80.000,00

0,00

80.000,00

51.000,00

32.000,00

19.000,00

20.027.000,00

16.668.000,00

3.359.000,00

Valor Fixado

0,00

152.000,00

0,00



PREFEITURA MUNICIPAL DE XEXÉU
AV. MÁRIO MELO - CNPJ:12888517/0001-48

Orçamento Programa - Exercício de 2021

Página 3

ANÁLISE DE APLICAÇÃO NO ENSINO

22. OUTRAS

68.000,00
20.378.000,00

23. TOTAL DAS DESPESAS COM AÇÕES TÍPICAS DE MANUTENÇÃO E DESENVOLVIMENTO (17+18+19+20+21+22)

DEDUÇÕES CONSIDERADAS PARA FINS DE LIMITE CONSTITUCIONAL

24. RESULTADOS LÍQUIDOS DAS TRANSFERÊNCIAS DO FUNDEB = (12)

9.989.000,00

25. DESPESAS CUSTEADAS COM A COMPLEMENTAÇÃO DO FUNDEB NO EXERCÍCIO

1.860.000,00

26. TOTAL DAS DEDUÇÕES CONSIDERADAS PARA FINS DE LIMITE (24+25)

11.849.000,00

27. TOTAL DAS DESPESAS PARA FINS DE LIMITE ((17+18)-26)

8.309.000,00

28. PERCENTUAL DE APLICAÇÃO EM MDE SOBRE A RECEITA LÍQUIDA DE IMPOSTOS ((27)/(3)x100) - LIMITE 25%

31,09

OUTRAS INFORMAÇÕES PARA CONTROLE

29. DESPESAS CUSTEADAS COM A APLICAÇÃO FINANCEIRA DE OUTROS RECURSOS DE IMPOSTOS VINCULADOS AO ENSINO

0,00

30. DESPESAS CUSTEADAS COM A CONTRIBUIÇÃO SOCIAL DO SALÁRIO-EDUCAÇÃO

620.000,00

31. DESPESAS CUSTEADAS COM OPERAÇÕES DE CRÉDITO

0,00

32. DESPESAS CUSTEADAS COM OUTRAS RECEITAS PARA FINANCIAMENTO DO ENSINO

864.000,00

33. TOTAL DAS OUTRAS DESPESAS CUSTEADAS COM RECEITAS ADICIONAIS PARA FINANCIAMENTO DO ENSINO (29+30+31+32)

1.484.000,00

34. TOTAL GERAL DAS DESPESAS COM MDE (23+33)

21.862.000,00

**PREFEITURA MUNICIPAL DE XEXÉU**

AV. MÁRIO MELO - CNPJ:12888517/0001-48

Orçamento Programa - Exercício de 2021

RECEITA CORRENTE LIQUIDA - LC 101, ART. 2, Inciso IV

Quadro 20

Page 1

Código	Especificação	Previsão
1000.00.0.0.0	RECEITAS CORRENTES	
1100.00.0.0.0	IMPOSTOS, TAXAS E CONTRIBUIÇÕES DE MELHORIA	1.134.500,00
1200.00.0.0.0	CONTRIBUIÇÕES	168.000,00
1300.00.0.0.0	RECEITA PATRIMONIAL	5.000,00
1600.00.0.0.0	RECEITA DE SERVIÇOS	908.000,00
1700.00.0.0.0	TRANSFERÊNCIAS CORRENTES	48.613.500,00
1900.00.0.0.0	OUTRAS RECEITAS CORRENTES	133.500,00
9500.00.0.0.0	(R) DEDUÇÕES DO FUNDEB	-4.851.000,00
	TOTAL	46.111.500,00

Percentual de Gastos com Pessoal**Legislativo**

Despesa com Pessoal 1.542.000,00

Deduções

Categoria	Tipo	Valor	Descrição da Dedução
3.1.90.92.00	NV	6.000,00	DESPEAS DE EXERCÍCIOS ANTERIORES
Total Deduções		6.000,00	
Despesa Líquida:		1.536.000,00	
Percentual Aplicado:		3,33 %	

Executivo

Despesa com Pessoal 24.201.000,00

Deduções

Categoria	Tipo	Valor	Descrição da Dedução
3.1.90.91.00	NV	6.000,00	SENTENÇAS JUDICIAIS
3.1.90.92.00	NV	2.000,00	DESPEAS DE EXERCÍCIOS ANTERIORES
3.1.90.94.00	NV	7.000,00	INDENIZAÇÕES E RESTITUIÇÕES TRABALHISTAS
Total Deduções		15.000,00	
Despesa Líquida:		24.186.000,00	
Percentual Aplicado:		52,45 %	

**PREFEITURA MUNICIPAL DE XEXÉU**

AV. MÁRIO MELO - CNPJ:12888517/0001-48

Orçamento Programa - Exercício de 2021

RECEITA/DESPESA POR FONTE DE RECURSO

Quadro 19

Page 1

LeiData

Fonte	Vínculo	Descrição	PREVISÃO	
			RECEITA	DESPESA
01	TESOURO		22.439.000,00	22.439.000,00
01	Recursos Próprios		12.875.965,06	13.020.965,06
	1.001 Recursos Ordinários - Recursos do Exercício Corrente		12.875.965,06	13.020.965,06
	001 Ordinário		12.875.965,06	13.020.965,06
	001.001 Recursos Próprios do Município		12.875.965,06	13.020.965,06
02	Recursos Destinados a Manutenção e Desenvolvimento do Ensino		4.408.702,00	4.263.702,00
	1.111 Receitas de Impostos e de Transferência de Impostos - Educação - Recursos do Exe		4.408.702,00	4.263.702,00
	001 Ordinário		4.408.702,00	4.263.702,00
	001.001 Recursos Próprios do Município		4.408.702,00	4.263.702,00
04	Recursos Destinados a Manutenção da Saúde		4.964.332,94	4.964.332,94
	1.211 Receitas de Impostos e de Transferência de Impostos - Saúde - Recursos do Exercíc		4.964.332,94	4.964.332,94
	001 Ordinário		4.964.332,94	4.964.332,94
	001.001 Recursos Próprios do Município		4.964.332,94	4.964.332,94
11	Contribuição de Intervenção no Domínio Econômico - Combustíveis		22.000,00	22.000,00
	1.610 Contribuição de Intervenção no Domínio Econômico - CIDE - Recursos do Exercício		22.000,00	22.000,00
	110 GERAL		22.000,00	22.000,00
	110.004 Contrib. de Interv.no Dom. Econômico-CIDE		22.000,00	22.000,00
16	Contribuição para o Custeio do Serviço de Iluminação Pública - COSIP		168.000,00	168.000,00
	1.620 Contribuição para o Custeio do Serviço de Iluminação Pública - COSIP - Recursos d		168.000,00	168.000,00
	110 GERAL		168.000,00	168.000,00
	110.005 Contr p/o Cust. do Serv. Ilum. Pub -COSIP		168.000,00	168.000,00
02	TRANSFERÊNCIAS E CONVÊNIOS ESTADUAIS-VINCULADOS		1.025.000,00	1.025.000,00
12	TRAN		22.000,00	22.000,00
	1.190 Outros Recursos Vinculados à Educação - Recursos do Exercício Corrente		22.000,00	22.000,00
	200 EDUCAÇÃO		22.000,00	22.000,00
	200.012 T.R.A.N		22.000,00	22.000,00
28	ATENÇÃO BÁSICA		12.000,00	12.000,00
	1.213 Transferências Fundo a Fundo de Recursos do SUS provenientes do Governo Estad		12.000,00	12.000,00
	300 SAÚDE		12.000,00	12.000,00
	300.003 ATENÇÃO BÁSICA		12.000,00	12.000,00
81	Recursos de Convênios - ESTADO		991.000,00	991.000,00
	1.520 Outras Transferências de Convênios ou Contratos de Repasse dos Estados - Recurs		991.000,00	991.000,00
	110 GERAL		991.000,00	991.000,00
	110.002 Convênio Capital Estado		991.000,00	991.000,00
04	RECURSOS PRÓPRIOS DA ADMINISTRAÇÃO INDIRETA		1.008.000,00	1.008.000,00
01	Recursos Próprios		1.008.000,00	1.008.000,00
	1.001 Recursos Ordinários - Recursos do Exercício Corrente		1.008.000,00	1.008.000,00
	621 RECURSOS DO SAAE		1.008.000,00	1.008.000,00
	621.001 RECURSOS DO SAAE		1.008.000,00	1.008.000,00
05	TRANSFERÊNCIAS E CONVÊNIOS FEDERAIS-VINCULADOS		23.747.000,00	23.747.000,00
03	Contribuição do Salário-Educação		620.000,00	620.000,00
	1.120 Transferência do Salário-Educação - Recursos do Exercício Corrente		620.000,00	620.000,00
	200 EDUCAÇÃO		620.000,00	620.000,00
	200.003 SALÁRIO EDUCAÇÃO - Q.S.E		620.000,00	620.000,00
08	Recursos Destinados ao FUNDEB		16.700.000,00	16.700.000,00
	1.112 Transferências do FUNDEB 60% - Recursos do Exercício Corrente		10.388.000,00	10.388.000,00
	250 EDUCAÇÃO-FUNDEB		10.388.000,00	10.388.000,00

**PREFEITURA MUNICIPAL DE XEXÉU**

AV. MÁRIO MELO - CNPJ:12888517/0001-48

Orçamento Programa - Exercício de 2021

RECEITA/DESPESA POR FONTE DE RECURSO

Quadro 19

Page 2

LeiData

Fonte	Vínculo	Descrição	PREVISÃO	
			RECEITA	DESPESA
05	FRG.FRC.	STN. VG.VC. TRANSFERÊNCIAS E CONVÊNIOS FEDERAIS-VINCULADOS	23.747.000,00	23.747.000,00
08		Recursos Destinados ao FUNDEB	16.700.000,00	16.700.000,00
		1.112 Transferências do FUNDEB 60% - Recursos do Exercício Corrente	10.388.000,00	10.388.000,00
		250 EDUCAÇÃO-FUNDEB	10.388.000,00	10.388.000,00
		250.001 FUNDEB - Manutenção des. Ensino Básico	10.388.000,00	10.388.000,00
		1.113 Transferências do FUNDEB 40% - Recursos do Exercício Corrente	4.452.000,00	4.452.000,00
		250 EDUCAÇÃO-FUNDEB	4.452.000,00	4.452.000,00
		250.001 FUNDEB - Manutenção des. Ensino Básico	4.452.000,00	4.452.000,00
		1.114 Transferências do FUNDEB 60% - Complementação da União - Recursos do Exercício	1.302.000,00	1.302.000,00
		250 EDUCAÇÃO-FUNDEB	1.302.000,00	1.302.000,00
		250.002 COMPLEMENTO DO FUNDEB 60%	1.302.000,00	1.302.000,00
		1.115 Transferências do FUNDEB 40% - Complementação da União - Recursos do Exercício	558.000,00	558.000,00
		250 EDUCAÇÃO-FUNDEB	558.000,00	558.000,00
		250.004 COMPLEMENTAÇÃO DO FUNDEB 40%	558.000,00	558.000,00
101		COVID - 19	30.000,00	30.000,00
		1.214 Transferências Fundo a Fundo de Recursos do SUS provenientes do Governo Feder	30.000,00	30.000,00
		300 SAÚDE	30.000,00	30.000,00
		300.101 COVID - 19	30.000,00	30.000,00
13		PDDE	8.000,00	8.000,00
		1.121 Transferências de Recursos do FNDE Referentes ao Programa Dinheiro Direto na Es	8.000,00	8.000,00
		200 EDUCAÇÃO	8.000,00	8.000,00
		200.011 P.D.D.E	8.000,00	8.000,00
15		PNAE	654.000,00	654.000,00
		1.122 Transferências de Recursos do FNDE Referentes ao Programa Nacional de Alimenta	654.000,00	654.000,00
		200 EDUCAÇÃO	654.000,00	654.000,00
		200.004 P.N.A.E	654.000,00	654.000,00
23		PNATE	94.000,00	94.000,00
		1.123 Transferências de Recursos do FNDE Referentes ao Programa Nacional de Apoio ac	94.000,00	94.000,00
		200 EDUCAÇÃO	94.000,00	94.000,00
		200.006 P.N.A.T.E	94.000,00	94.000,00
25		Assistência Farmacêutica	97.000,00	97.000,00
		1.214 Transferências Fundo a Fundo de Recursos do SUS provenientes do Governo Feder	97.000,00	97.000,00
		300 SAÚDE	97.000,00	97.000,00
		300.015 ASSISTÊNCIA FARMACÊUTICA	97.000,00	97.000,00
28		ATENÇÃO BÁSICA	3.173.000,00	3.173.000,00
		1.214 Transferências Fundo a Fundo de Recursos do SUS provenientes do Governo Feder	3.122.500,00	3.122.500,00
		300 SAÚDE	3.122.500,00	3.122.500,00
		300.003 ATENÇÃO BÁSICA	3.122.500,00	3.122.500,00
		1.215 Transferências Fundo a Fundo de Recursos do SUS provenientes do Governo Feder	50.500,00	50.500,00
		300 SAÚDE	50.500,00	50.500,00
		300.003 ATENÇÃO BÁSICA	50.500,00	50.500,00
32		Atenção de Média e Alta Complexidade Ambulatorial e Hospitalar - MAC	526.000,00	526.000,00
		1.214 Transferências Fundo a Fundo de Recursos do SUS provenientes do Governo Feder	496.000,00	496.000,00
		300 SAÚDE	496.000,00	496.000,00
		300.022 M.A.C - MÉDIA E ALTA COMPLEXIDADE	496.000,00	496.000,00
		1.215 Transferências Fundo a Fundo de Recursos do SUS provenientes do Governo Feder	30.000,00	30.000,00
		300 SAÚDE	30.000,00	30.000,00

**PREFEITURA MUNICIPAL DE XEXÉU**

AV. MÁRIO MELO - CNPJ:12888517/0001-48

Orçamento Programa - Exercício de 2021

RECEITA/DESPESA POR FONTE DE RECURSO

Quadro 19

Page 3

LeiData

Fonte	Vínculo	Descrição	PREVISÃO	
			RECEITA	DESPESA
05	FRG.FRC. STN. VG.VC.	TRANSFERÊNCIAS E CONVÊNIOS FEDERAIS-VINCULADOS	23.747.000,00	23.747.000,00
32		Atenção de Média e Alta Complexidade Ambulatorial e Hospitalar - MAC	526.000,00	526.000,00
		1.215 Transferências Fundo a Fundo de Recursos do SUS provenientes do Governo Feder	30.000,00	30.000,00
		300 SAÚDE	30.000,00	30.000,00
		300.022 M.A.C - MÉDIA E ALTA COMPLEXIDADE	30.000,00	30.000,00
35		Vigilância em Saúde	153.000,00	153.000,00
		1.214 Transferências Fundo a Fundo de Recursos do SUS provenientes do Governo Feder	151.000,00	151.000,00
		300 SAÚDE	151.000,00	151.000,00
		300.013 VIGILÂNCIA EM SAÚDE	151.000,00	151.000,00
		1.215 Transferências Fundo a Fundo de Recursos do SUS provenientes do Governo Feder	2.000,00	2.000,00
		300 SAÚDE	2.000,00	2.000,00
		300.013 VIGILÂNCIA EM SAÚDE	2.000,00	2.000,00
41		Primeira Infancia no SUAS	191.000,00	191.000,00
		1.311 Transferência de Recursos do Fundo Nacional de Assistência Social - FNAS - Recur:	191.000,00	191.000,00
		500 ASSISTÊNCIA SOCIAL	191.000,00	191.000,00
		500.018 PRIMEIRA INFANCIA	191.000,00	191.000,00
42		BPC na Escola	2.000,00	2.000,00
		1.311 Transferência de Recursos do Fundo Nacional de Assistência Social - FNAS - Recur:	2.000,00	2.000,00
		500 ASSISTÊNCIA SOCIAL	2.000,00	2.000,00
		500.004 BPC NA ESCOLA	2.000,00	2.000,00
44		PISO FIXO DE MEDIA COMPLEXIDADE - MSE	99.000,00	99.000,00
		1.311 Transferência de Recursos do Fundo Nacional de Assistência Social - FNAS - Recur:	99.000,00	99.000,00
		500 ASSISTÊNCIA SOCIAL	99.000,00	99.000,00
		500.001 PISO FIXO MÉDIA COMPLEXIDADE - CREAM	99.000,00	99.000,00
45		PISO BASICO FIXO	77.000,00	77.000,00
		1.311 Transferência de Recursos do Fundo Nacional de Assistência Social - FNAS - Recur:	77.000,00	77.000,00
		500 ASSISTÊNCIA SOCIAL	77.000,00	77.000,00
		500.003 PISO BÁSICO FIXO - CRAS	77.000,00	77.000,00
46		Serviço de Convivência e Fortalecimento de Vínculos - SCFV	148.000,00	148.000,00
		1.311 Transferência de Recursos do Fundo Nacional de Assistência Social - FNAS - Recur:	148.000,00	148.000,00
		500 ASSISTÊNCIA SOCIAL	148.000,00	148.000,00
		500.002 PISO BÁSICO VARIÁVEL - S.C.F.V	148.000,00	148.000,00
47		Índice de Gestão Descentralizada do SUAS - IGDSUAS	24.000,00	24.000,00
		1.311 Transferência de Recursos do Fundo Nacional de Assistência Social - FNAS - Recur:	24.000,00	24.000,00
		500 ASSISTÊNCIA SOCIAL	24.000,00	24.000,00
		500.005 IGD/ SUAS	24.000,00	24.000,00
48		Índice de Gestão Descentralizada - IGDBF	109.000,00	109.000,00
		1.311 Transferência de Recursos do Fundo Nacional de Assistência Social - FNAS - Recur:	109.000,00	109.000,00
		500 ASSISTÊNCIA SOCIAL	109.000,00	109.000,00
		500.006 IGD/IGDBF	109.000,00	109.000,00
49		Benefício de Prestação Continuada - BPC	2.000,00	2.000,00
		1.311 Transferência de Recursos do Fundo Nacional de Assistência Social - FNAS - Recur:	2.000,00	2.000,00
		500 ASSISTÊNCIA SOCIAL	2.000,00	2.000,00
		500.015 BENEFÍCIOS DE PRSTAÇÃO CONTINUADA - BPC	2.000,00	2.000,00
75		Brasil Carinhoso	6.000,00	6.000,00
		1.124 Outras Transferências de Recursos do FNDE - Recursos do Exercício Corrente	6.000,00	6.000,00
		200 EDUCAÇÃO	6.000,00	6.000,00

**PREFEITURA MUNICIPAL DE XEXÉU**

AV. MÁRIO MELO - CNPJ:12888517/0001-48

Orçamento Programa - Exercício de 2021

RECEITA/DESPESA POR FONTE DE RECURSO

Quadro 19

Page 4

LeiData

Fonte	Vínculo		PREVISÃO	
	FRG.FRC.	STN. VG.VC.	RECEITA	DESPESA
05	TRANSFERÊNCIAS E CONVÊNIOS FEDERAIS-VINCULADOS		23.747.000,00	23.747.000,00
75	Brasil Carinhoso		6.000,00	6.000,00
	1.124	Outras Transferências de Recursos do FNDE - Recursos do Exercício Corrente	6.000,00	6.000,00
	200	EDUCAÇÃO	6.000,00	6.000,00
	200.013	BRASIL CARINHOSO	6.000,00	6.000,00
80	Recursos de Convênios - UNIÃO		1.034.000,00	1.034.000,00
	1.125	Transferências de Convênios ou de Contratos de Repasse vinculados à Educação - I	80.000,00	80.000,00
	200	EDUCAÇÃO	80.000,00	80.000,00
	200.007	CONVÊNIOS DA EDUCAÇÃO	80.000,00	80.000,00
	1.220	Transferências de Convênios ou de Contratos de Repasse vinculados à Saúde - Rec	40.000,00	40.000,00
	300	SAÚDE	40.000,00	40.000,00
	300.016	CONVÊNIOS	40.000,00	40.000,00
	1.510	Outras Transferências de Convênios ou Contratos de Repasse da União - Recursos	914.000,00	914.000,00
	110	GERAL	914.000,00	914.000,00
	110.001	Convênio Capital União	914.000,00	914.000,00
TOTAL			48.219.000,00	48.219.000,00

LEGENDA

FRI: Fonte de Recurso Iduso
FRG: Fonte de Recurso Grupo
FRC: Fonte de Recurso Código
DET: Fonte de Recurso Detalhamento
STN: Fonte de Recurso STN
VG: Vínculo Grupo
VC: Vínculo Código



PREFEITURA MUNICIPAL DE XEXÉU

AV. MARIO MELO - CNPJ:12888517/0001-48

Orçamento Programa - Exercício de 2021

DEMONSTRATIVO DA RECEITA E DESPESA SEGUNDO AS CATEGORIAS ECONOMICAS

(Inc. II, §1º, Art. 2º)

Anexo 01

Página 1

RECEITA	R\$	R\$
RECEITAS CORRENTES		
IMPOSTOS, TAXAS E CONTRIBUIÇÕES DE MELHORIA	1.134.500,00	
CONTRIBUIÇÕES	168.000,00	
RECEITA PATRIMONIAL	5.000,00	
RECEITA DE SERVIÇOS	908.000,00	
TRANSFERÊNCIAS CORRENTES	48.613.500,00	
OUTRAS RECEITAS CORRENTES	133.500,00	
(R) DEDUÇÕES DO FUNDEB	-4.851.000,00	
SUB TOTAL		46.111.500,00
TOTAL		46.111.500,00
SUPERAVIT DO ORÇAMENTO CORRENTE		
RECEITAS DE CAPITAL		2.976.000,00
TRANSFERÊNCIAS DE CAPITAL	2.107.500,00	
SUB TOTAL		2.107.500,00
TOTAL		5.083.500,00
RESUMO		
RECEITAS CORRENTES	50.962.500,00	
DEDUÇÕES DA RECEITA CORRENTE	-4.851.000,00	
RECEITAS DE CAPITAL	2.107.500,00	
TOTAL DE RECEITAS		48.219.000,00
TOTAL		48.219.000,00

DESPESA	R\$	R\$
DESPESAS CORRENTES		
PESSOAL E ENCARGOS SOCIAIS	25.743.000,00	
JUROS E ENCARGOS DA DÍVIDA	12.000,00	
OUTRAS DESPESAS CORRENTES	17.380.500,00	
SUB TOTAL		43.135.500,00
SUPERAVIT DO ORÇAMENTO CORRENTE		2.976.000,00
TOTAL		46.111.500,00
DESPESAS DE CAPITAL		
INVESTIMENTOS	3.941.500,00	
AMORTIZAÇÃO DA DÍVIDA	670.000,00	
SUB TOTAL		4.611.500,00
RESERVA DE CONTINGENCIA		472.000,00
TOTAL		5.083.500,00
RESUMO		
DESPESAS CORRENTES	43.135.500,00	
DESPESAS DE CAPITAL	4.611.500,00	
RESERVA DE CONTINGENCIA	472.000,00	
TOTAL DE DESPESA		48.219.000,00
TOTAL		48.219.000,00



PREFEITURA MUNICIPAL DE XEXÉU

AV. MÁRIO MELO - CNPJ:128885170001-48
Orçamento Programa - Exercício de 2021

DEMONSTRATIVO DA RECEITA E DESPESA SEGUNDO AS CATEGORIAS ECONOMICAS
(Inc.II, §1º, Art.2º)

Anexo 01

Página 2

**PREFEITURA MUNICIPAL DE XEXÉU**

AV. MÁRIO MELO - CNPJ:12888517/0001-48

Anexo 02
Página 1

Orçamento Programa - Exercício de 2021

RECEITAS SEGUNDO AS CATEGORIAS ECONOMICAS

Código	Especificação	F.R.	Desdobramento	SubCategoria Fonte	Categoria Econômica
1000.00.0.0	RECEITAS CORRENTES	0.000.000			50.962.500,00
1100.00.0.0	IMPOSTOS, TAXAS E CONTRIBUIÇÕES DE MELHORIA	0.000.000		1.134.500,00	
1110.00.0.0	IMPOSTOS	0.000.000		1.072.830,00	
1113.00.0.0	IMPOSTOS SOBRE A RENDA E PROVENTOS DE QUALQUER NATUREZA	0.000.000	775.000,00		
1113.03.0.0	IMPOSTO SOBRE A RENDA - RETIDO NA FONTE	0.000.000	775.000,00		
1113.03.1.0	IMPOSTO SOBRE A RENDA - RETIDO NA FONTE - TRABALHO	0.000.000	95.000,00		
1113.03.1.1	IRRF-TRABALHO-PRINCIPAL	0.01.01	46.844,50		
1113.03.1.1	IRRF-TRABALHO-PRINCIPAL	0.01.02	29.535,50		
1113.03.1.1	IRRF-TRABALHO-PRINCIPAL	0.01.04	18.620,00		
1113.03.4.0	IRRF-OUTROS RENDIMENTOS	0.000.000	680.000,00		
1113.03.4.1	IRRF-OUTROS RENDIMENTOS-PRINCIPAL	0.01.01	335.308,00		
1113.03.4.1	IRRF-OUTROS RENDIMENTOS-PRINCIPAL	0.01.02	211.412,00		
1113.03.4.1	IRRF-OUTROS RENDIMENTOS-PRINCIPAL	0.01.04	133.280,00		
1118.00.0.0	IMPOSTOS ESPECÍFICOS DE ESTADOS, DF E MUNICÍPIOS	0.000.000	297.830,00		
1118.01.0.0	IMPOSTOS SOBRE O PATRIMÔNIO PARA ESTADOS/DF/MUNICÍPIOS	0.000.000	60.830,00		
1118.01.1.0	IMPOSTO SOBRE A PROPRIEDADE PREDIAL E TERRITORIAL URBANA	0.000.000	58.830,00		
1118.01.1.1	IPTU-PRINCIPAL	0.01.01	13.722,97		
1118.01.1.1	IPTU-PRINCIPAL	0.01.02	8.652,35		
1118.01.1.1	IPTU-PRINCIPAL	0.01.04	5.454,68		
1118.01.1.2	IPTU-MULTAS JUROS	0.01.01	2.465,50		
1118.01.1.2	IPTU-MULTAS JUROS	0.01.02	1.554,50		
1118.01.1.2	IPTU-MULTAS JUROS	0.01.04	980,00		
1118.01.1.3	IPTU-DIVIDA ATIVA	0.01.01	11.834,40		
1118.01.1.3	IPTU-DIVIDA ATIVA	0.01.02	7.461,60		
1118.01.1.3	IPTU-DIVIDA ATIVA	0.01.04	4.704,00		
1118.01.1.4	IPTU-DIVIDA ATIVA MULTAS JUROS	0.01.01	986,20		
1118.01.1.4	IPTU-DIVIDA ATIVA MULTAS JUROS	0.01.02	621,80		
1118.01.1.4	IPTU-DIVIDA ATIVA MULTAS JUROS	0.01.04	392,00		
1118.01.4.0	IMPOSTO TRANSMISSÃO "INTER VIVOS" BENS IMÓV.DIR.REAL IMOVEIS	0.000.000	2.000,00		
1118.01.4.1	ITBI-PRINCIPAL	0.01.01	986,20		
1118.01.4.1	ITBI-PRINCIPAL	0.01.02	621,80		
1118.01.4.1	ITBI-PRINCIPAL	0.01.04	392,00		
1118.02.0.0	IMPOSTOS PRODUÇÃO, CIRCULAÇÃO MERCADORIAS E SERVIÇO	0.000.000	237.000,00		
1118.02.3.0	IMPOSTO SOBRE SERVIÇOS DE QUALQUER NATUREZA	0.000.000	237.000,00		
1118.02.3.1	ISS-PRINCIPAL	0.01.01	114.892,30		
1118.02.3.1	ISS-PRINCIPAL	0.01.02	72.439,70		
1118.02.3.1	ISS-PRINCIPAL	0.01.04	45.668,00		
1118.02.3.2	ISS-MULTAS JUROS	0.01.01	986,20		
1118.02.3.2	ISS-MULTAS JUROS	0.01.02	621,80		
1118.02.3.2	ISS-MULTAS JUROS	0.01.04	392,00		
1118.02.3.4	ISS-DIVIDA ATIVA MULTAS JUROS	0.01.01	986,20		
1118.02.3.4	ISS-DIVIDA ATIVA MULTAS JUROS	0.01.02	621,80		
1118.02.3.4	ISS-DIVIDA ATIVA MULTAS JUROS	0.01.04	392,00		
1120.00.0.0	TAXAS	0.000.000		61.670,00	
1122.00.0.0	TAXAS PELA PRESTAÇÃO DE SERVIÇOS	0.000.000	14.170,00		
1122.01.0.0	TAXAS PELA PRESTAÇÃO DE SERVIÇOS	0.000.000	14.170,00		
1122.01.1.0	TAXAS PELA PRESTAÇÃO DE SERVIÇOS	0.000.000	14.170,00		
1122.01.1.1	TAXAS PELA PRESTAÇÃO DE SERVIÇOS-PRINCIPAL	0.01.01	14.170,00		
1128.00.0.0	TAXAS - ESPECÍFICAS DE ESTADOS, DF E MUNICÍPIOS	0.000.000	47.500,00		
1128.01.0.0	TAXAS DE INSPEÇÃO, CONTROLE E FISCALIZAÇÃO	0.000.000	47.500,00		
1128.01.1.0	TAXA DE FISCALIZAÇÃO DE VIGILÂNCIA SANITÁRIA	0.000.000	2.000,00		
1128.01.1.1	TAXA FISCAL.VIG.SANITÁRIA-PRINCIPAL	0.01.01	2.000,00		
1128.01.9.0	TAXAS DE INSPEÇÃO, CONTROLE E FISCALIZAÇÃO -	0.000.000	45.500,00		

**PREFEITURA MUNICIPAL DE XEXÉU**

AV. MÁRIO MELO - CNPJ:12888517/0001-48

Anexo 02

Página 2

Orçamento Programa - Exercício de 2021

RECEITAS SEGUNDO AS CATEGORIAS ECONOMICAS

Código	Especificação	F.R.	Desdobramento	SubCategoria Fonte	Categoria Econômica
1128.01.9.1	OUTRAS TAXAS INSP.CONTR.FISC.-OUTRAS-PRINCIPAL	0.01.01	45.500,00		
1200.00.0.0	CONTRIBUIÇÕES	0.000.000		168.000,00	
1220.00.0.0	CONTRIBUIÇÕES ECONÔMICAS	0.000.000		168.000,00	
1220.99.0.0	OUTRAS CONTRIBUIÇÕES ECONÔMICAS	0.000.000	168.000,00		
1220.99.1.0	OUTRAS CONTRIBUIÇÕES ECONÔMICAS	0.000.000	168.000,00		
1220.99.1.1	OUTRAS CONTRIBUIÇÕES ECONÔMICAS-PRINCIPAL	0.01.16	168.000,00		
1300.00.0.0	RECEITA PATRIMONIAL	0.000.000		5.000,00	
1310.00.0.0	EXPLORAÇÃO DO PATRIMÔNIO IMOBILIÁRIO DO ESTADO	0.000.000		5.000,00	
1310.01.0.0	ALUGUÉIS, ARRENDAMENTOS, FOROS, LAUDÊMIOS, TARIFAS DE OCUPAÇ	0.000.000	5.000,00		
1310.01.1.0	ALUGUÉIS E ARRENDAMENTOS	0.000.000	5.000,00		
1310.01.1.1	ALUGUÉIS E ARRENDAMENTOS-PRINCIPAL	0.01.01	5.000,00		
1600.00.0.0	RECEITA DE SERVIÇOS	0.000.000		908.000,00	
1690.00.0.0	OUTROS SERVIÇOS	0.000.000		908.000,00	
1690.99.0.0	OUTROS SERVIÇOS	0.000.000	908.000,00		
1690.99.1.0	OUTROS SERVIÇOS	0.000.000	908.000,00		
1690.99.1.1	OUTROS SERVIÇOS-PRINCIPAL	0.04.01	907.000,00		
1690.99.1.2	OUTROS SERVIÇOS-MULTAS E JUROS DE MORA	0.04.01	1.000,00		
1700.00.0.0	TRANSFERÊNCIAS CORRENTES	0.000.000		48.613.500,00	
1710.00.0.0	TRANSFERÊNCIAS DA UNIÃO E DE SUAS ENTIDADES	0.000.000		28.673.500,00	
1718.00.0.0	TRANSFERÊNCIAS UNIÃO - ESPECÍF.ESTADOS, DF E MUNICIPIOS	0.000.000	28.673.500,00		
1718.01.0.0	PARTICIPAÇÃO NA RECEITA DA UNIÃO	0.000.000	20.605.000,00		
1718.01.2.0	COTA-PARTE DO FUNDO PARTICIPAÇÃO MUNICIPIOS-COTA MENSAL	0.000.000	19.200.000,00		
1718.01.2.1	COTA-PARTE DO FPM - COTA MENSAL - PRINCIPAL	0.01.01	9.468.233,74		
1718.01.2.1	COTA-PARTE DO FPM - COTA MENSAL - PRINCIPAL	0.01.02	5.968.488,00		
1718.01.2.1	COTA-PARTE DO FPM - COTA MENSAL - PRINCIPAL	0.01.04	3.763.278,26		
1718.01.3.0	COTA-PARTE FUNDO DE PARTIC. MUNIC.- 1% COTA DEZEMBRO	0.000.000	700.000,00		
1718.01.3.1	COTA-PARTE DO FPM-1% COTA-DEZEMBRO - PRINCIPAL	0.01.01	482.370,00		
1718.01.3.1	COTA-PARTE DO FPM-1% COTA-DEZEMBRO - PRINCIPAL	0.01.02	217.630,00		
1718.01.4.0	COTA-PARTE FUNDO DE PARTIC.DOS MUNIC.- 1% COTA JULHO	0.000.000	700.000,00		
1718.01.4.1	COTA-PARTE DO FPM-1% COTA-JULHO - PRINCIPAL	0.01.01	482.370,00		
1718.01.4.1	COTA-PARTE DO FPM-1% COTA-JULHO - PRINCIPAL	0.01.02	217.630,00		
1718.01.5.0	COTA-PARTE DO IMPOSTO SOBRE A PROPRIEDADE TERRITORIAL RURAL	0.000.000	5.000,00		
1718.01.5.1	COTA-PARTE DO IMPOSTO-PROPIED.TERRIT.RURAL-PRINCIPAL	0.01.01	2.465,50		
1718.01.5.1	COTA-PARTE DO IMPOSTO-PROPIED.TERRIT.RURAL-PRINCIPAL	0.01.02	1.554,50		
1718.01.5.1	COTA-PARTE DO IMPOSTO-PROPIED.TERRIT.RURAL-PRINCIPAL	0.01.04	980,00		
1718.02.0.0	TRANSF.COMPENS.FINANC. PELA EXPLORAÇ. DE REC.NATURAIS	0.000.000	258.000,00		
1718.02.6.0	COTA-PARTE DO FUNDO ESPECIAL DO PETRÓLEO - FEP	0.000.000	258.000,00		
1718.02.6.1	COTA-PARTE DO FUNDO ESPECIAL DO PETRÓLEO - FEP-PRINCIPAL	0.01.01	258.000,00		
1718.03.0.0	TRANSF.RECURS.SUS-FUNDO A FUNDO-CUSTEIO SERV.PUB.SAUDE	0.000.000	3.896.500,00		
1718.03.1.0	TRANSFERÊNCIA DE RECURSOS DO SUS - ATENÇÃO BÁSICA	0.000.000	3.400.500,00		
1718.03.1.1	TRANSFERÊNCIA DE RECURSOS DO SUS - ATENÇÃO BÁSICA-PRINCIPAL	0.05.101	30.000,00		
1718.03.1.1	TRANSFERÊNCIA DE RECURSOS DO SUS - ATENÇÃO BÁSICA-PRINCIPAL	0.05.25	97.000,00		
1718.03.1.1	TRANSFERÊNCIA DE RECURSOS DO SUS - ATENÇÃO BÁSICA-PRINCIPAL	0.05.28	3.122.500,00		
1718.03.1.1	TRANSFERÊNCIA DE RECURSOS DO SUS - ATENÇÃO BÁSICA-PRINCIPAL	0.05.35	151.000,00		
1718.03.2.0	TRANSF.SUS - ATENÇÃO MÉDIA/ALTA COMPLEX.AMB E HOSPITALAR	0.000.000	496.000,00		
1718.03.2.1	SUS-ATENÇÃO MÉDIA E ALTA COMPLEX. AMB E HOSPIT-PRINCIPAL	0.05.32	496.000,00		
1718.05.0.0	TRANSFER.DE RECURSOS DO FUNDO NAC. DESENV.EDUCAÇÃO FNDE	0.000.000	1.382.000,00		

**PREFEITURA MUNICIPAL DE XEXÉU**

AV. MÁRIO MELO - CNPJ:12888517/0001-48

Anexo 02
Página 3

Orçamento Programa - Exercício de 2021

RECEITAS SEGUNDO AS CATEGORIAS ECONOMICAS

Código	Especificação	F.R.	Desdobramento	SubCategoria Fonte	Categoria Econômica
1718.05.1.0	TRANSFERÊNCIAS DO SALÁRIO-EDUCAÇÃO	0.000.000	620.000,00		
1718.05.1.1	TRANSFERÊNCIAS DO SALÁRIO-EDUCAÇÃO-PRINCIPAL	0.05.03	620.000,00		
1718.05.2.0	TRANSF. DIRETAS-FNDE REF. PROG.DINHEIRO DIRETO NA ESC-PDDE	0.000.000	8.000,00		
1718.05.2.1	TRANSF.DIRETAS DO FNDE- PROGRAMA PDDE-PRINCIPAL	0.05.13	8.000,00		
1718.05.3.0	TRANSF.DIRETAS DO FNDE REF.PROG.NAC. ALIM. ESCOLAR-PNAE	0.000.000	654.000,00		
1718.05.3.1	TRANSF. DIRETAS DO FNDE - PROGRAMA PNAE - PRINCIPAL	0.05.15	654.000,00		
1718.05.4.0	TRANSFER.FNDE REF.AO PROG.NAC.APOIO TRANSP.ESCOLAR-PNATE	0.000.000	94.000,00		
1718.05.4.1	TRANSF. DIRETAS DO FNDE - PROGRAMA PNATE - PRINCIPAL	0.05.23	94.000,00		
1718.05.9.0	OUTRAS TRANSF.DIRETAS FUNDO NAC.DESENV.EDUC.FNDE	0.000.000	6.000,00		
1718.05.9.1	OUTRAS TRANSF.DIRETAS FUNDO NAC.DESENV.FNDE-PRINCIPAL	0.05.75	6.000,00		
1718.06.0.0	TRANSFERÊNCIA FINANCEIRA ICMS - DESONERAÇÃO - L.C. Nº 87/96	0.000.000	11.000,00		
1718.06.1.0	TRANSFERÊNCIA FINANCEIRA ICMS - DESONERAÇÃO - L.C. Nº 87/96	0.000.000	11.000,00		
1718.06.1.1	TRANSF.FINANC.ICMS-DESON-L.C. Nº 87/96-PRINCIPAL	0.01.01	5.424,10		
1718.06.1.1	TRANSF.FINANC.ICMS-DESON-L.C. Nº 87/96-PRINCIPAL	0.01.02	3.419,90		
1718.06.1.1	TRANSF.FINANC.ICMS-DESON-L.C. Nº 87/96-PRINCIPAL	0.01.04	2.156,00		
1718.09.0.0	TRANSF.RECUR.COMPLEM.UNIÃO FUNDEB	0.000.000	1.860.000,00		
1718.09.1.0	TRANSF.RECUR.COMPLEM.UNIÃO FUNDEB	0.000.000	1.860.000,00		
1718.09.1.1	TRANSF.RECUR.COMPLEM.UNIÃO FUNDEB-PRINCIPAL	0.05.08	1.302.000,00		
1718.09.1.1	TRANSF.RECUR.COMPLEM.UNIÃO FUNDEB-PRINCIPAL	0.05.08	558.000,00		
1718.12.0.0	TRANSF.DE RECURSOS DO FUNDO NACIONAL DE ASSIST.SOCIAL-FNAS	0.000.000	652.000,00		
1718.12.1.0	TRANSF.DE RECURSOS DO FUNDO NACIONAL DE ASSIST.SOCIAL-FNAS	0.000.000	652.000,00		
1718.12.1.1	TRANSFERÊNCIAS DE RECURSOS DO FNAS - PRINCIPAL	0.05.41	191.000,00		
1718.12.1.1	TRANSFERÊNCIAS DE RECURSOS DO FNAS - PRINCIPAL	0.05.42	2.000,00		
1718.12.1.1	TRANSFERÊNCIAS DE RECURSOS DO FNAS - PRINCIPAL	0.05.44	99.000,00		
1718.12.1.1	TRANSFERÊNCIAS DE RECURSOS DO FNAS - PRINCIPAL	0.05.45	77.000,00		
1718.12.1.1	TRANSFERÊNCIAS DE RECURSOS DO FNAS - PRINCIPAL	0.05.46	148.000,00		
1718.12.1.1	TRANSFERÊNCIAS DE RECURSOS DO FNAS - PRINCIPAL	0.05.47	24.000,00		
1718.12.1.1	TRANSFERÊNCIAS DE RECURSOS DO FNAS - PRINCIPAL	0.05.48	109.000,00		
1718.12.1.1	TRANSFERÊNCIAS DE RECURSOS DO FNAS - PRINCIPAL	0.05.49	2.000,00		
1718.99.0.0	OUTRAS TRANSFERÊNCIAS DA UNIÃO	0.000.000	9.000,00		
1718.99.1.0	OUTRAS TRANSFERÊNCIAS DA UNIÃO	0.000.000	9.000,00		
1718.99.1.1	OUTRAS TRANSFERÊNCIAS DA UNIÃO-PRINCIPAL	0.01.01	9.000,00		
1720.00.0.0	TRANSFERÊNCIAS ESTADOS E DO DF E DE SUAS ENTIDADES	0.000.000		5.100.000,00	
1728.00.0.0	TRANSFERÊNCIAS ESTADOS - ESPECÍFICAS ESTADOS, DF E MUNIC.	0.000.000	5.100.000,00		
1728.01.0.0	PARTICIPAÇÃO NA RECEITA DOS ESTADOS	0.000.000	5.066.000,00		
1728.01.1.0	COTA-PARTE DO ICMS	0.000.000	4.580.000,00		
1728.01.1.1	COTA-PARTE DO ICMS-PRINCIPAL	0.01.01	2.258.398,00		
1728.01.1.1	COTA-PARTE DO ICMS-PRINCIPAL	0.01.02	1.423.922,00		
1728.01.1.1	COTA-PARTE DO ICMS-PRINCIPAL	0.01.04	897.680,00		
1728.01.2.0	COTA-PARTE DO IPVA	0.000.000	446.000,00		
1728.01.2.1	COTA-PARTE DO IPVA-PRINCIPAL	0.01.01	219.922,60		
1728.01.2.1	COTA-PARTE DO IPVA-PRINCIPAL	0.01.02	138.661,40		
1728.01.2.1	COTA-PARTE DO IPVA-PRINCIPAL	0.01.04	87.416,00		
1728.01.3.0	COTA-PARTE DO IPI - MUNICÍPIOS	0.000.000	13.000,00		
1728.01.3.1	COTA-PARTE DO IPI - MUNICÍPIOS-PRINCIPAL	0.01.01	6.410,30		
1728.01.3.1	COTA-PARTE DO IPI - MUNICÍPIOS-PRINCIPAL	0.01.02	4.041,70		
1728.01.3.1	COTA-PARTE DO IPI - MUNICÍPIOS-PRINCIPAL	0.01.04	2.548,00		
1728.01.4.0	COTA-PARTE CONTRIBUIÇÃO INTERVENÇÃO DOMÍNIO ECONÔMICO	0.000.000	22.000,00		
1728.01.4.1	COTA-PARTE CIDE-PRINCIPAL	0.01.11	22.000,00		
1728.01.5.0	OUTRAS PARTICIPAÇÕES NA RECEITA DOS ESTADOS				

**PREFEITURA MUNICIPAL DE XEXÉU**

AV. MÁRIO MELO - CNPJ:12888517/0001-48

Anexo 02

Página 4

Orçamento Programa - Exercício de 2021

RECEITAS SEGUNDO AS CATEGORIAS ECONOMICAS

Código	Especificação	F.R.	Desdobramento	SubCategoria Fonte	Categoria Econômica
		0.000.000	5.000,00		
1728.01.5.1	OUTRAS PARTICIPAÇÕES NA RECEITA DOS ESTADOS-PRINCIPAL	0.01.01	5.000,00		
1728.03.0.0	TRANSF.RECURSOS ESTADO PROGRAMAS SAÚDE-FUNDO A FUNDO	0.000.000	12.000,00		
1728.03.1.0	TRANSF.RECURSOS ESTADO PROGRAMAS SAÚDE-FUNDO A FUNDO	0.000.000	12.000,00		
1728.03.1.1	TRANSF.RECUR.ESTADO Progr.SAÚDE-FUNDO A FUNDO-PRINCIPAL	0.02.28	12.000,00		
1728.99.0.0	OUTRAS TRANSFERÊNCIAS DOS ESTADOS	0.000.000	22.000,00		
1728.99.1.0	OUTRAS TRANSFERÊNCIAS DOS ESTADOS	0.000.000	22.000,00		
1728.99.1.1	OUTRAS TRANSFERÊNCIAS DOS ESTADOS-PRINCIPAL	0.02.12	22.000,00		
1750.00.0.0	TRANSFERÊNCIAS DE OUTRAS INSTITUIÇÕES PÚBLICAS	0.000.000		14.840.000,00	
1758.00.0.0	TRANSF.OUTRAS INSTIT.PÚBL.-ESPEC.EST/DF/MUNICIPIOS	0.000.000	14.840.000,00		
1758.01.0.0	TRANSFERÊNCIAS DE RECURSOS DO FUNDEB	0.000.000	14.840.000,00		
1758.01.1.0	TRANSFERÊNCIAS DE RECURSOS DO FUNDEB	0.000.000	14.840.000,00		
1758.01.1.1	TRANSFERÊNCIAS DE RECURSOS DO FUNDEB-PRINCIPAL	0.05.08	4.452.000,00		
1758.01.1.1	TRANSFERÊNCIAS DE RECURSOS DO FUNDEB-PRINCIPAL	0.05.08	10.388.000,00		
1900.00.0.0	OUTRAS RECEITAS CORRENTES	0.000.000		133.500,00	
1920.00.0.0	INDENIZAÇÕES, RESTITUIÇÕES E RESSARCIMENTOS	0.000.000		2.500,00	
1928.00.0.0	INDENIZAÇÕES, RESTITUIÇÕES E RESSARCIMENTOS - ESPECÍFICAS PA	0.000.000	2.500,00		
1928.01.0.0	INDENIZAÇÕES- ESPECÍFICAS PARA ESTADOS/DF/MUNICIPIOS	0.000.000	1.500,00		
1928.01.1.0	INDENIZAÇÕES - ESPECÍFICAS PARA ESTADOS/DF/MUNICIPIOS	0.000.000	1.500,00		
1928.01.1.1	INDENIZAÇÕES - ESPECÍFICAS ESTADOS/DF/MUNICIPIOS-PRINCIPAL	0.01.01	1.500,00		
1928.02.0.0	RESTITUIÇÕES - ESPECÍFICAS PARA ESTADOS/DF/MUNICIPIOS	0.000.000	1.000,00		
1928.02.9.0	OUTRAS RESTIT-ESPEC.ESTADOS/DF/MUNIC.NÃO ESPEC.ANTERIORMENTE	0.000.000	1.000,00		
1928.02.9.1	OUTRAS RESTIT.-ESPEC.EST/DF/MUNIC.NÃO ESPEC.-PRINCIPAL	0.01.01	1.000,00		
1990.00.0.0	DEMAIS RECEITAS CORRENTES	0.000.000		131.000,00	
1990.99.0.0	OUTRAS RECEITAS	0.000.000	131.000,00		
1990.99.1.0	OUTRAS RECEITAS - PRIMÁRIAS	0.000.000	100.000,00		
1990.99.1.1	OUTRAS RECEITAS - PRIMÁRIAS-PRINCIPAL	0.04.01	100.000,00		
1990.99.2.0	OUTRAS RECEITAS - FINANCEIRAS	0.000.000	31.000,00		
1990.99.2.1	OUTRAS RECEITAS - FINANCEIRAS-PRINCIPAL	0.01.01	31.000,00		
2000.00.0.0	RECEITAS, DE CAPITAL	0.000.000			2.107.500,00
2400.00.0.0	TRANSFERÊNCIAS DE CAPITAL	0.000.000		2.107.500,00	
2410.00.0.0	TRANSFERÊNCIAS DA UNIÃO E DE SUAS ENTIDADES	0.000.000		1.116.500,00	
2418.00.0.0	TRANSFERÊNCIAS DA UNIÃO - ESPECÍFICAS DE ESTADOS, DF E MUNIC	0.000.000	1.116.500,00		
2418.03.0.0	TRANSF.REC.- SUS-BLOCO CUSTEIO AÇÕES SERV.PUB. SAÚDE	0.000.000	82.500,00		
2418.03.1.0	TRANSFERÊNCIA DE RECURSOS DO SUS - ATENÇÃO BÁSICA	0.000.000	50.500,00		
2418.03.1.1	TRANSFERÊNCIA DE RECURSOS DO SUS - ATENÇÃO BÁSICA-PRINCIPAL	0.05.28	50.500,00		
2418.03.2.0	TRANSF.REC.SUS-ATENÇÃO MÉDIA/ALTA COMPLEX.AMB/HOSP.	0.000.000	30.000,00		
2418.03.2.1	TRANSF.SUS-ATENÇ. MÉDIA/ALTA COMPLEX.AMB/HOSP-PRINCIPAL	0.05.32	30.000,00		
2418.03.3.0	TRANSFERÊNCIA DE RECURSOS DO SUS - VIGILÂNCIA EM SAÚDE	0.000.000	2.000,00		
2418.03.3.1	TRANSFERÊNCIA RECURSOS SUS - VIGILÂNCIA EM SAÚDE-PRINCIPAL	0.05.35	2.000,00		
2418.10.0.0	TRANSFERÊNCIA DE CONVÊNIO DA UNIÃO E DE SUAS ENTIDADES	0.000.000	150.000,00		
2418.10.1.0	TRANSFERÊNCIAS DE CONVÊNIO DA UNIÃO PARA O SISTEMA ÚNICO DE	0.000.000	40.000,00		
2418.10.1.1	TRANSF.CONV.UNIÃO-SUS-PRINCIPAL	0.05.80	40.000,00		
2418.10.2.0	TRANSFERÊNCIAS DE CONVÊNIO DA UNIÃO DESTINADAS A PROGRAMAS D	0.000.000	80.000,00		
2418.10.2.1	TRANSF.CONV.UNIÃO Progr.EDUCAÇÃO-PRINCIPAL	0.05.80	80.000,00		
2418.10.5.0	TRANSFERÊNCIAS DE CONVÊNIO DA UNIÃO				

**PREFEITURA MUNICIPAL DE XEXÉU**

AV. MÁRIO MELO - CNPJ:12888517/0001-48

Anexo 02

Página 5

Orçamento Programa - Exercício de 2021

RECEITAS SEGUNDO AS CATEGORIAS ECONOMICAS

Código	Especificação	F.R.	Desdobramento	SubCategoria Fonte	Categoria Econômica
	DESTINADAS A PROGRAMAS	0.000.000	30.000,00		
2418.10.5.1	TRANSF.CONV.UNIÃO Progr.SANEAMENTO BÁSICO-PRINCIPAL	0.05.80	30.000,00		
2418.99.0.0	OUTRAS TRANSFERÊNCIAS DA UNIÃO	0.000.000	884.000,00		
2418.99.1.0	OUTRAS TRANSFERÊNCIAS DA UNIÃO	0.000.000	884.000,00		
2418.99.1.1	OUTRAS TRANSFERÊNCIAS DA UNIÃO-PRINCIPAL	0.05.80	884.000,00		
2420.00.0.0	TRANSFERÊNCIAS DOS ESTADOS E DO DISTRITO FEDERAL E DE SUAS E	0.000.000		991.000,00	
2428.00.0.0	TRANSFERÊNCIAS DOS ESTADOS, DISTRITO FEDERAL, E DE SUAS ENTI	0.000.000	991.000,00		
2428.10.0.0	TRANSFERÊNCIAS CONVÊNIOS ESTADOS/DF/MUNICIPIOS	0.000.000	991.000,00		
2428.10.9.0	OUTRAS TRANSFERÊNCIAS DE CONVÊNIO DOS ESTADOS	0.000.000	991.000,00		
2428.10.9.1	OUTRAS TRANSFERÊNCIAS DE CONVÊNIO DOS ESTADOS-PRINCIPAL	0.02.81	991.000,00		
9000.00.0.0	(R) DEDUÇÕES DA RECEITA	0.000.000			-4.851.000,00
9500.00.0.0	(R) DEDUÇÕES DO FUNDEB	0.000.000		-4.851.000,00	
9510.00.0.0	(R) DEDUÇÕES DO FUNDEB	0.000.000	-4.851.000,00		
9510.00.0.0	(R) DEDUÇÕES DO FUNDEB	0.000.000	-2.458.829,15		
9510.00.0.0	(R) DEDUÇÕES DO FUNDEB	0.000.000		-4.851.000,00	
9510.00.0.0	(R) DEDUÇÕES DO FUNDEB	0.01.01	-950.811,65		
9510.00.0.0	(R) DEDUÇÕES DO FUNDEB	0.01.02	-3.900.188,35		
Total das Receitas (exceto Intra-Orçamentárias)					48.219.000,00

TOTALIZAÇÃO DAS RECEITAS POR CATEGORIA ECONOMICA

RECEITA CORRENTE

46.111.500,00

RECEITA DE CAPITAL

2.107.500,00

Total Geral das Receitas

48.219.000,00

**PREFEITURA MUNICIPAL DE XEXÉU**

AV. MÁRIO MELO - CNPJ:12888517/0001-48

Orçamento Programa - Exercício de 2021

Anexo 02

Página 1

NATUREZA DA DESPESA - CONSOLIDAÇÃO GERAL

Código	Especificação	Elemento	Modalidade	Grupo	Categoria Econômica
30.00.00	DESPESAS CORRENTES				43.135.500,00
31.00.00	PESSOAL E ENCARGOS SOCIAIS			25.743.000,00	
31.90.00	APLICAÇÕES DIRETAS		25.743.000,00		
31.90.01	APOSENTADORIAS, RESERVA REMUNERADA E REFORMAS	167.000,00			
31.90.03	PENSÕES	7.000,00			
31.90.04	CONTRATAÇÃO POR TEMPO DETERMINADO	4.658.500,00			
31.90.11	VENCIMENTOS E VANTAGENS FIXAS - PESSOAL CIVIL	17.128.500,00			
31.90.13	OBRIGAÇÕES PATRONAIS	3.748.000,00			
31.90.16	OUTRAS DESPESAS VARIÁVEIS - PESSOAL CIVIL	13.000,00			
31.90.91	SENTENÇAS JUDICIAIS	6.000,00			
31.90.92	DESPESAS DE EXERCÍCIOS ANTERIORES	8.000,00			
31.90.94	INDENIZAÇÕES E RESTITUIÇÕES TRABALHISTAS	7.000,00			
32.00.00	JUROS E ENCARGOS DA DÍVIDA			12.000,00	
32.90.00	APLICAÇÕES DIRETAS		12.000,00		
32.90.21	JUROS SOBRE A DÍVIDA POR CONTRATO	11.000,00			
32.90.22	OUTROS ENCARGOS SOBRE A DÍVIDA POR CONTRATO	1.000,00			
33.00.00	OUTRAS DESPESAS CORRENTES			17.380.500,00	
33.50.00	TRANSFERÊNCIAS A INSTITUIÇÕES PRIVADAS SEM FINS LUCRATIVOS		204.000,00		
33.50.41	CONTRIBUIÇÕES	72.000,00			
33.50.43	SUBVENÇÕES SOCIAIS	132.000,00			
33.73.00	Transferências a Consórcios Públicos mediante contrato de ra		160.000,00		
33.73.70	RATEIO PELA PARTICIPAÇÃO EM CONSÓRCIO PÚBLICO	160.000,00			
33.90.00	APLICAÇÕES DIRETAS		17.016.500,00		
33.90.08	OUTROS BENEFÍCIOS ASSISTENCIAIS DO SERVIDOR E DO MILITAR	3.000,00			
33.90.14	DIÁRIAS - CIVIL	163.000,00			
33.90.18	AUXÍLIO FINANCEIRO A ESTUDANTES	1.150.000,00			
33.90.30	MATERIAL DE CONSUMO	4.018.210,70			
33.90.31	PREMIAÇÕES CULTURAIS, ARTÍSTICAS, CIENTÍFICAS, DESPORTIVAS E	3.000,00			
33.90.32	MATERIAL, BEM OU SERVIÇO PARA DISTRIBUIÇÃO GRATUITA	169.000,00			
33.90.33	PASSAGENS E DESPESAS COM LOCOMOÇÃO	15.000,00			
33.90.35	SERVIÇOS DE CONSULTORIA	346.000,00			
33.90.36	OUTROS SERVIÇOS DE TERCEIROS - PESSOA FÍSICA	687.834,36			
33.90.37	LOCAÇÃO DE MÃO-DE-OBRA	4.000,00			
33.90.39	OUTROS SERVIÇOS DE TERCEIROS - PESSOA JURÍDICA	9.787.454,94			
33.90.47	OBRIGAÇÕES TRIBUTÁRIAS E CONTRIBUTIVAS	489.000,00			
33.90.48	OUTROS AUXÍLIOS FINANCEIROS A PESSOA FÍSICA	6.000,00			
33.90.91	SENTENÇAS JUDICIAIS	21.000,00			
33.90.92	DESPESAS DE EXERCÍCIOS ANTERIORES	19.000,00			
33.90.93	INDENIZAÇÕES E RESTITUIÇÕES	135.000,00			
40.00.00	DESPESAS DE CAPITAL				4.611.500,00
44.00.00	INVESTIMENTOS			3.941.500,00	
44.50.00	TRANSFERÊNCIAS A INSTITUIÇÕES PRIVADAS SEM FINS LUCRATIVOS		1.000,00		
44.50.42	AUXÍLIOS	1.000,00			
44.90.00	APLICAÇÕES DIRETAS		3.940.500,00		
44.90.51	OBRAS E INSTALAÇÕES	3.132.500,00			
44.90.52	EQUIPAMENTOS E MATERIAL PERMANENTE	791.000,00			
44.90.61	AQUISIÇÃO DE IMÓVEIS	17.000,00			
46.00.00	AMORTIZAÇÃO DA DÍVIDA			670.000,00	
46.90.00	APLICAÇÕES DIRETAS		670.000,00		
46.90.71	PRINCIPAL DA DÍVIDA CONTRATUAL RESGATADA	670.000,00			
49.00.00	RESERVA DE CONTINGÊNCIA				472.000,00
49.99.00	RESERVA DE CONTINGÊNCIA			472.000,00	
49.99.00	A DEFINIR		472.000,00		
49.99.99	A CLASSIFICAR	472.000,00			



PREFEITURA MUNICIPAL DE XEXÉU

AV. MÁRIO MELO - CNPJ:12888517/0001-48

Orçamento Programa - Exercício de 2021

Anexo 02

Página 2

NATUREZA DA DESPESA - CONSOLIDAÇÃO GERAL

Código	Especificação	Elemento	Modalidade	Grupo	Categoria Econômica
				TOTAL	48.219.000,00

**PREFEITURA MUNICIPAL DE XEXÉU**

AV. MÁRIO MELO - CNPJ:12888517/0001-48

Orçamento Programa - Exercício de 2021

Anexo 02

Página 1

NATUREZA DA DESPESA POR ORGÃO

PODER ORGÃO						
01 PODER LEGISLATIVO 01 CÂMARA MUNICIPAL						
Código	Especificação	F.R.	Elemento	Modalidade	Grupo	Categoria Econômica
3.0.00.00	DESPESAS CORRENTES	0.000.000				2.153.000,00
3.1.00.00	PESSOAL E ENCARGOS SOCIAIS	0.000.000			1.542.000,00	
3.1.90.00	APLICAÇÕES DIRETAS	0.000.000		1.542.000,00		
3.1.90.01	APOSENTADORIAS, RESERVA REMUNERADA E REFORMAS	0.01.01	7.000,00			
3.1.90.03	PENSÕES	0.01.01	6.000,00			
3.1.90.11	VENCIMENTOS E VANTAGENS FIXAS - PESSOAL CIVIL	0.01.01	1.307.000,00			
3.1.90.13	OBRIGAÇÕES PATRONAIS	0.01.01	206.000,00			
3.1.90.16	OUTRAS DESPESAS VARIÁVEIS - PESSOAL CIVIL	0.01.01	10.000,00			
3.1.90.92	DESPESAS DE EXERCÍCIOS ANTERIORES	0.01.01	6.000,00			
3.2.00.00	JUROS E ENCARGOS DA DÍVIDA	0.000.000			10.000,00	
3.2.90.00	APLICAÇÕES DIRETAS	0.000.000		10.000,00		
3.2.90.21	JUROS SOBRE A DÍVIDA POR CONTRATO	0.01.01	10.000,00			
3.3.00.00	OUTRAS DESPESAS CORRENTES	0.000.000			601.000,00	
3.3.90.00	APLICAÇÕES DIRETAS	0.000.000		601.000,00		
3.3.90.14	DIÁRIAS - CIVIL	0.01.01	66.000,00			
3.3.90.30	MATERIAL DE CONSUMO	0.01.01	69.000,00			
3.3.90.33	PASSAGENS E DESPESAS COM LOCOMOÇÃO	0.01.01	7.000,00			
3.3.90.35	SERVIÇOS DE CONSULTORIA	0.01.01	110.000,00			
3.3.90.36	OUTROS SERVIÇOS DE TERCEIROS - PESSOA FÍSICA	0.01.01	138.000,00			
3.3.90.39	OUTROS SERVIÇOS DE TERCEIROS - PESSOA JURÍDICA	0.01.01	106.000,00			
3.3.90.92	DESPESAS DE EXERCÍCIOS ANTERIORES	0.01.01	5.000,00			
3.3.90.93	INDENIZAÇÕES E RESTITUIÇÕES	0.01.01	100.000,00			
4.0.00.00	DESPESAS DE CAPITAL	0.000.000				60.000,00
4.4.00.00	INVESTIMENTOS	0.000.000			50.000,00	
4.4.90.00	APLICAÇÕES DIRETAS	0.000.000		50.000,00		
4.4.90.51	OBRAS E INSTALAÇÕES	0.01.01	30.000,00			
4.4.90.52	EQUIPAMENTOS E MATERIAL PERMANENTE	0.01.01	20.000,00			
4.6.00.00	AMORTIZAÇÃO DA DÍVIDA	0.000.000			10.000,00	
4.6.90.00	APLICAÇÕES DIRETAS	0.000.000		10.000,00		
4.6.90.71	PRINCIPAL DA DÍVIDA CONTRATUAL RESGATADA	0.01.01	10.000,00			
TOTAL						2.213.000,00

**PREFEITURA MUNICIPAL DE XEXÉU**

AV. MÁRIO MELO - CNPJ:12888517/0001-48

Orçamento Programa - Exercício de 2021

Anexo 02

Página 2

NATUREZA DA DESPESA POR ORGÃO

PODER ORGÃO						
02 PODER EXECUTIVO						
01 GABINETE DO PREFEITO						
Código	Especificação	F.R.	Elemento	Modalidade	Grupo	Categoria Econômica
3.0.00.00	DESPESAS CORRENTES	0.000.000				598.500,00
3.1.00.00	PESSOAL E ENCARGOS SOCIAIS	0.000.000			547.500,00	
3.1.90.00	APLICAÇÕES DIRETAS	0.000.000		547.500,00		
3.1.90.04	CONTRATAÇÃO POR TEMPO DETERMINADO	0.01.01	2.500,00			
3.1.90.11	VENCIMENTOS E VANTAGENS FIXAS - PESSOAL CIVIL	0.01.01	450.000,00			
3.1.90.13	OBRIGAÇÕES PATRONAIS	0.01.01	95.000,00			
3.3.00.00	OUTRAS DESPESAS CORRENTES	0.000.000			51.000,00	
3.3.90.00	APLICAÇÕES DIRETAS	0.000.000		51.000,00		
3.3.90.14	DIÁRIAS - CIVIL	0.01.01	10.000,00			
3.3.90.30	MATERIAL DE CONSUMO	0.01.01	10.000,00			
3.3.90.33	PASSAGENS E DESPESAS COM LOCOMOÇÃO	0.01.01	1.000,00			
3.3.90.36	OUTROS SERVIÇOS DE TERCEIROS - PESSOA FÍSICA	0.01.01	10.000,00			
3.3.90.39	OUTROS SERVIÇOS DE TERCEIROS - PESSOA JURÍDICA	0.01.01	20.000,00			
4.0.00.00	DESPESAS DE CAPITAL	0.000.000				15.000,00
4.4.00.00	INVESTIMENTOS	0.000.000			15.000,00	
4.4.90.00	APLICAÇÕES DIRETAS	0.000.000		15.000,00		
4.4.90.52	EQUIPAMENTOS E MATERIAL PERMANENTE	0.01.01	15.000,00			
TOTAL						613.500,00

**PREFEITURA MUNICIPAL DE XEXÉU**

AV. MÁRIO MELO - CNPJ:12888517/0001-48

Orçamento Programa - Exercício de 2021

Anexo 02

Página 3

NATUREZA DA DESPESA POR ORGÃO

PODER ORGÃO	02 PODER EXECUTIVO 02 SECRETARIA DE GOVERNO E ARTICULAÇÃO POLÍTICA					
Código	Especificação	F.R.	Elemento	Modalidade	Grupo	Categoria Econômica
3.0.00.00	DESPESAS CORRENTES	0.000.000				75.000,00
3.1.00.00	PESSOAL E ENCARGOS SOCIAIS	0.000.000			68.000,00	
3.1.90.00	APLICAÇÕES DIRETAS	0.000.000		68.000,00		
3.1.90.04	CONTRATAÇÃO POR TEMPO DETERMINADO	0.01.01	2.000,00			
3.1.90.11	VENCIMENTOS E VANTAGENS FIXAS - PESSOAL CIVIL	0.01.01	54.000,00			
3.1.90.13	OBRIGAÇÕES PATRONAIS	0.01.01	12.000,00			
3.3.00.00	OUTRAS DESPESAS CORRENTES	0.000.000			7.000,00	
3.3.90.00	APLICAÇÕES DIRETAS	0.000.000		7.000,00		
3.3.90.30	MATERIAL DE CONSUMO	0.01.01	3.000,00			
3.3.90.36	OUTROS SERVIÇOS DE TERCEIROS - PESSOA FÍSICA	0.01.01	2.000,00			
3.3.90.39	OUTROS SERVIÇOS DE TERCEIROS - PESSOA JURÍDICA	0.01.01	2.000,00			
4.0.00.00	DESPESAS DE CAPITAL	0.000.000				2.000,00
4.4.00.00	INVESTIMENTOS	0.000.000			2.000,00	
4.4.90.00	APLICAÇÕES DIRETAS	0.000.000		2.000,00		
4.4.90.52	EQUIPAMENTOS E MATERIAL PERMANENTE	0.01.01	2.000,00			
TOTAL						77.000,00

**PREFEITURA MUNICIPAL DE XEXÉU**

AV. MÁRIO MELO - CNPJ:12888517/0001-48

Orçamento Programa - Exercício de 2021

Anexo 02

Página 4

NATUREZA DA DESPESA POR ORGÃO

PODER ORGÃO		02 PODER EXECUTIVO 03 SECRETARIA DE ORÇAMENTO PARTICIPATIVO				
Código	Especificação	F.R.	Elemento	Modalidade	Grupo	Categoria Econômica
3.0.00.00	DESPESAS CORRENTES	0.000.000				74.991,30
3.1.00.00	PESSOAL E ENCARGOS SOCIAIS	0.000.000			69.000,00	
3.1.90.00	APLICAÇÕES DIRETAS	0.000.000		69.000,00		
3.1.90.04	CONTRATAÇÃO POR TEMPO DETERMINADO	0.01.01	2.000,00			
3.1.90.11	VENCIMENTOS E VANTAGENS FIXAS - PESSOAL CIVIL	0.01.01	55.000,00			
3.1.90.13	OBRIGAÇÕES PATRONAIS	0.01.01	12.000,00			
3.3.00.00	OUTRAS DESPESAS CORRENTES	0.000.000			5.991,30	
3.3.90.00	APLICAÇÕES DIRETAS	0.000.000		5.991,30		
3.3.90.30	MATERIAL DE CONSUMO	0.01.01	2.000,00			
3.3.90.36	OUTROS SERVIÇOS DE TERCEIROS - PESSOA FÍSICA	0.01.01	1.991,30			
3.3.90.39	OUTROS SERVIÇOS DE TERCEIROS - PESSOA JURÍDICA	0.01.01	2.000,00			
4.0.00.00	DESPESAS DE CAPITAL	0.000.000				1.000,00
4.4.00.00	INVESTIMENTOS	0.000.000			1.000,00	
4.4.90.00	APLICAÇÕES DIRETAS	0.000.000		1.000,00		
4.4.90.52	EQUIPAMENTOS E MATERIAL PERMANENTE	0.01.01	1.000,00			
TOTAL						75.991,30

**PREFEITURA MUNICIPAL DE XEXÉU**

AV. MÁRIO MELO - CNPJ:12888517/0001-48

Orçamento Programa - Exercício de 2021

Anexo 02

Página 5

NATUREZA DA DESPESA POR ORGÃO

PODER ORGÃO	02 PODER EXECUTIVO 04 SECRETARIA DE ADMINISTRAÇÃO, PLANEJAMENTO E COORDENAÇÃO					
Código	Especificação	F.R.	Elemento	Modalidade	Grupo	Categoria Econômica
3.0.00.00	DESPESAS CORRENTES	0.000.000				1.780.420,00
3.1.00.00	PESSOAL E ENCARGOS SOCIAIS	0.000.000			842.000,00	
3.1.90.00	APLICAÇÕES DIRETAS	0.000.000		842.000,00		
3.1.90.04	CONTRATAÇÃO POR TEMPO DETERMINADO	0.01.01	36.000,00			
3.1.90.11	VENCIMENTOS E VANTAGENS FIXAS - PESSOAL CIVIL	0.01.01	661.000,00			
3.1.90.13	OBRIGAÇÕES PATRONAIS	0.01.01	145.000,00			
3.3.00.00	OUTRAS DESPESAS CORRENTES	0.000.000			938.420,00	
3.3.50.00	TRANSFERÊNCIAS A INSTITUIÇÕES PRIVADAS SEM FINS LUCF	0.000.000		172.000,00		
3.3.50.41	CONTRIBUIÇÕES	0.01.01	72.000,00			
3.3.50.43	SUBVENÇÕES SOCIAIS	0.01.01	100.000,00			
3.3.73.00	Transferências a Consórcios Públicos mediante contrato de ra	0.000.000		160.000,00		
3.3.73.70	RATEIO PELA PARTICIPAÇÃO EM CONSÓRCIO PÚBLICO	0.01.01	160.000,00			
3.3.90.00	APLICAÇÕES DIRETAS	0.000.000		606.420,00		
3.3.90.14	DIÁRIAS - CIVIL	0.01.01	15.000,00			
3.3.90.30	MATERIAL DE CONSUMO	0.01.01	51.000,00			
3.3.90.33	PASSAGENS E DESPESAS COM LOCOMOÇÃO	0.01.01	1.000,00			
3.3.90.35	SERVIÇOS DE CONSULTORIA	0.01.01	110.000,00			
3.3.90.36	OUTROS SERVIÇOS DE TERCEIROS - PESSOA FÍSICA	0.01.01	14.000,00			
3.3.90.39	OUTROS SERVIÇOS DE TERCEIROS - PESSOA JURÍDICA	0.01.01	414.420,00			
3.3.90.47	OBRIGAÇÕES TRIBUTÁRIAS E CONTRIBUTIVAS	0.01.01	1.000,00			
4.0.00.00	DESPESAS DE CAPITAL	0.000.000				31.000,00
4.4.00.00	INVESTIMENTOS	0.000.000			31.000,00	
4.4.50.00	TRANSFERÊNCIAS A INSTITUIÇÕES PRIVADAS SEM FINS LUCF	0.000.000		1.000,00		
4.4.50.42	AUXÍLIOS	0.01.01	1.000,00			
4.4.90.00	APLICAÇÕES DIRETAS	0.000.000		30.000,00		
4.4.90.52	EQUIPAMENTOS E MATERIAL PERMANENTE	0.01.01	30.000,00			
TOTAL						1.811.420,00

**PREFEITURA MUNICIPAL DE XEXÉU**

AV. MÁRIO MELO - CNPJ:12888517/0001-48

Orçamento Programa - Exercício de 2021

Anexo 02

Página 6

NATUREZA DA DESPESA POR ORGÃO

PODER ORGÃO	02 PODER EXECUTIVO 05 SECRETARIA CULTURA, TURISMO E ESPORTES					
Código	Especificação	F.R.	Elemento	Modalidade	Grupo	Categoria Econômica
3.0.00.00	DESPESAS CORRENTES	0.000.000				1.019.702,00
3.1.00.00	PESSOAL E ENCARGOS SOCIAIS	0.000.000			71.000,00	
3.1.90.00	APLICAÇÕES DIRETAS	0.000.000		71.000,00		
3.1.90.04	CONTRATAÇÃO POR TEMPO DETERMINADO	0.01.01	2.000,00			
3.1.90.11	VENCIMENTOS E VANTAGENS FIXAS - PESSOAL CIVIL	0.01.01	57.000,00			
3.1.90.13	OBRIGAÇÕES PATRONAIS	0.01.01	12.000,00			
3.3.00.00	OUTRAS DESPESAS CORRENTES	0.000.000			948.702,00	
3.3.50.00	TRANSFERÊNCIAS A INSTITUIÇÕES PRIVADAS SEM FINS LUCR	0.000.000		32.000,00		
3.3.50.43	SUBVENÇÕES SOCIAIS	0.01.01	32.000,00			
3.3.90.00	APLICAÇÕES DIRETAS	0.000.000		916.702,00		
3.3.90.14	DIÁRIAS - CIVIL	0.01.01	1.000,00			
3.3.90.30	MATERIAL DE CONSUMO	0.01.01	22.000,00			
3.3.90.31	PREMIAÇÕES CULTURAIS, ARTÍSTICAS, CIENTÍFICAS, DESP	0.01.01	2.000,00			
3.3.90.32	MATERIAL, BEM OU SERVIÇO PARA DISTRIBUIÇÃO GRATUIT	0.01.01	4.000,00			
3.3.90.36	OUTROS SERVIÇOS DE TERCEIROS - PESSOA FÍSICA	0.01.01	10.000,00			
3.3.90.39	OUTROS SERVIÇOS DE TERCEIROS - PESSOA JURÍDICA	0.01.01	876.702,00			
3.3.90.48	OUTROS AUXÍLIOS FINANCEIROS A PESSOA FÍSICA	0.01.01	1.000,00			
4.0.00.00	DESPESAS DE CAPITAL	0.000.000				33.000,00
4.4.00.00	INVESTIMENTOS	0.000.000			33.000,00	
4.4.90.00	APLICAÇÕES DIRETAS	0.000.000		33.000,00		
4.4.90.52	EQUIPAMENTOS E MATERIAL PERMANENTE	0.01.01	33.000,00			
TOTAL						1.052.702,00

**PREFEITURA MUNICIPAL DE XEXÉU**

AV. MÁRIO MELO - CNPJ:12888517/0001-48

Orçamento Programa - Exercício de 2021

Anexo 02

Página 7

NATUREZA DA DESPESA POR ORGÃO

PODER ORGÃO	02 PODER EXECUTIVO 06 SECRETARIA DE ASSISTÊNCIA SOCIAL, CIDADANIA E JUVENTUDE					
Código	Especificação	F.R.	Elemento	Modalidade	Grupo	Categoria Econômica
3.0.00.00	DESPESAS CORRENTES	0.000.000				423.000,00
3.1.00.00	PESSOAL E ENCARGOS SOCIAIS	0.000.000			414.000,00	
3.1.90.00	APLICAÇÕES DIRETAS	0.000.000		414.000,00		
3.1.90.01	APOSENTADORIAS, RESERVA REMUNERADA E REFORMAS	0.01.01	160.000,00			
3.1.90.03	PENSÕES	0.01.01	1.000,00			
3.1.90.04	CONTRATAÇÃO POR TEMPO DETERMINADO	0.01.01	6.000,00			
3.1.90.11	VENCIMENTOS E VANTAGENS FIXAS - PESSOAL CIVIL	0.01.01	206.000,00			
3.1.90.13	OBRIGAÇÕES PATRONAIS	0.01.01	41.000,00			
3.3.00.00	OUTRAS DESPESAS CORRENTES	0.000.000			9.000,00	
3.3.90.00	APLICAÇÕES DIRETAS	0.000.000		9.000,00		
3.3.90.08	OUTROS BENEFÍCIOS ASSISTENCIAIS DO SERVIDOR E DO	0.01.01	1.000,00			
3.3.90.14	DIÁRIAS - CIVIL	0.01.01	1.000,00			
3.3.90.30	MATERIAL DE CONSUMO	0.01.01	2.000,00			
3.3.90.33	PASSAGENS E DESPESAS COM LOCOMOÇÃO	0.01.01	1.000,00			
3.3.90.36	OUTROS SERVIÇOS DE TERCEIROS - PESSOA FÍSICA	0.01.01	2.000,00			
3.3.90.39	OUTROS SERVIÇOS DE TERCEIROS - PESSOA JURÍDICA	0.01.01	2.000,00			
4.0.00.00	DESPESAS DE CAPITAL	0.000.000				5.000,00
4.4.00.00	INVESTIMENTOS	0.000.000			5.000,00	
4.4.90.00	APLICAÇÕES DIRETAS	0.000.000		5.000,00		
4.4.90.52	EQUIPAMENTOS E MATERIAL PERMANENTE	0.01.01	5.000,00			
TOTAL						428.000,00

**PREFEITURA MUNICIPAL DE XEXÉU**

AV. MÁRIO MELO - CNPJ:12888517/0001-48

Orçamento Programa - Exercício de 2021

Anexo 02

Página 8

NATUREZA DA DESPESA POR ORGÃO

Código	Especificação	F.R.	Elemento	Modalidade	Grupo	Categoria Econômica
PODER ORGÃO	02 PODER EXECUTIVO 07 SECRETARIA DE EDUCAÇÃO					
3.0.00.00	DESPESAS CORRENTES	0.000.000				75.000,00
3.1.00.00	PESSOAL E ENCARGOS SOCIAIS	0.000.000			70.000,00	
3.1.90.00	APLICAÇÕES DIRETAS	0.000.000		70.000,00		
3.1.90.04	CONTRATAÇÃO POR TEMPO DETERMINADO	0.01.02	2.000,00			
3.1.90.11	VENCIMENTOS E VANTAGENS FIXAS - PESSOAL CIVIL	0.01.01	56.000,00			
3.1.90.13	OBRIGAÇÕES PATRONAIS	0.01.01	12.000,00			
3.3.00.00	OUTRAS DESPESAS CORRENTES	0.000.000			5.000,00	
3.3.90.00	APLICAÇÕES DIRETAS	0.000.000		5.000,00		
3.3.90.14	DIÁRIAS - CIVIL	0.01.02	1.000,00			
3.3.90.30	MATERIAL DE CONSUMO	0.01.02	1.000,00			
3.3.90.36	OUTROS SERVIÇOS DE TERCEIROS - PESSOA FÍSICA	0.01.02	1.000,00			
3.3.90.39	OUTROS SERVIÇOS DE TERCEIROS - PESSOA JURÍDICA	0.01.02	2.000,00			
TOTAL						75.000,00

**PREFEITURA MUNICIPAL DE XEXÉU**

AV. MÁRIO MELO - CNPJ:12888517/0001-48

Orçamento Programa - Exercício de 2021

Anexo 02

Página 9

NATUREZA DA DESPESA POR ORGÃO

PODER ORGÃO						
02 PODER EXECUTIVO 08 SECRETARIA DE FINANÇAS E TESOUREARIA						
Código	Especificação	F.R.	Elemento	Modalidade	Grupo	Categoria Econômica
3.0.00.00	DESPESAS CORRENTES	0.000.000				714.000,00
3.1.00.00	PESSOAL E ENCARGOS SOCIAIS	0.000.000			157.000,00	
3.1.90.00	APLICAÇÕES DIRETAS	0.000.000		157.000,00		
3.1.90.04	CONTRATAÇÃO POR TEMPO DETERMINADO	0.01.01	19.000,00			
3.1.90.11	VENCIMENTOS E VANTAGENS FIXAS - PESSOAL CIVIL	0.01.01	107.000,00			
3.1.90.13	OBRIGAÇÕES PATRONAIS	0.01.01	23.000,00			
3.1.90.91	SENTENÇAS JUDICIAIS	0.01.01	5.000,00			
3.1.90.92	DESPESAS DE EXERCÍCIOS ANTERIORES	0.01.01	2.000,00			
3.1.90.94	INDENIZAÇÕES E RESTITUIÇÕES TRABALHISTAS	0.01.01	1.000,00			
3.2.00.00	JUROS E ENCARGOS DA DÍVIDA	0.000.000			2.000,00	
3.2.90.00	APLICAÇÕES DIRETAS	0.000.000		2.000,00		
3.2.90.21	JUROS SOBRE A DÍVIDA POR CONTRATO	0.01.01	1.000,00			
3.2.90.22	OUTROS ENCARGOS SOBRE A DÍVIDA POR CONTRATO	0.01.01	1.000,00			
3.3.00.00	OUTRAS DESPESAS CORRENTES	0.000.000			555.000,00	
3.3.90.00	APLICAÇÕES DIRETAS	0.000.000		555.000,00		
3.3.90.14	DIÁRIAS - CIVIL	0.01.01	5.000,00			
3.3.90.30	MATERIAL DE CONSUMO	0.01.01	1.000,00			
3.3.90.36	OUTROS SERVIÇOS DE TERCEIROS - PESSOA FÍSICA	0.01.01	1.000,00			
3.3.90.39	OUTROS SERVIÇOS DE TERCEIROS - PESSOA JURÍDICA	0.01.01	51.000,00			
3.3.90.47	OBRIGAÇÕES TRIBUTÁRIAS E CONTRIBUTIVAS	0.01.01	456.000,00			
3.3.90.47	OBRIGAÇÕES TRIBUTÁRIAS E CONTRIBUTIVAS	0.01.11	1.000,00			
3.3.90.91	SENTENÇAS JUDICIAIS	0.01.01	20.000,00			
3.3.90.92	DESPESAS DE EXERCÍCIOS ANTERIORES	0.01.01	10.000,00			
3.3.90.93	INDENIZAÇÕES E RESTITUIÇÕES	0.01.01	10.000,00			
4.0.00.00	DESPESAS DE CAPITAL	0.000.000				665.000,00
4.4.00.00	INVESTIMENTOS	0.000.000			5.000,00	
4.4.90.00	APLICAÇÕES DIRETAS	0.000.000		5.000,00		
4.4.90.52	EQUIPAMENTOS E MATERIAL PERMANENTE	0.01.01	5.000,00			
4.6.00.00	AMORTIZAÇÃO DA DÍVIDA	0.000.000			660.000,00	
4.6.90.00	APLICAÇÕES DIRETAS	0.000.000		660.000,00		
4.6.90.71	PRINCIPAL DA DÍVIDA CONTRATUAL RESGATADA	0.01.01	660.000,00			
9.0.00.00	RESERVA DE CONTINGÊNCIA	0.000.000				250.000,00
9.9.00.00	RESERVA DE CONTINGÊNCIA	0.000.000			250.000,00	
9.9.99.00	A DEFINIR	0.000.000		250.000,00		
9.9.99.99	A CLASSIFICAR	0.01.01	250.000,00			
TOTAL						1.629.000,00

**PREFEITURA MUNICIPAL DE XEXÉU**

AV. MÁRIO MELO - CNPJ:12888517/0001-48

Orçamento Programa - Exercício de 2021
Anexo 02
Página 10**NATUREZA DA DESPESA POR ORGÃO**

PODER ORGÃO		02 PODER EXECUTIVO 09 SECRETARIA DE OBRAS, TRANSPORTE E SERVIÇOS PÚBLICOS				
Código	Especificação	F.R.	Elemento	Modalidade	Grupo	Categoria Econômica
3.0.00.00	DESPESAS CORRENTES	0.000.000				3.488.851,76
3.1.00.00	PESSOAL E ENCARGOS SOCIAIS	0.000.000			1.383.000,00	
3.1.90.00	APLICAÇÕES DIRETAS	0.000.000		1.383.000,00		
3.1.90.04	CONTRATAÇÃO POR TEMPO DETERMINADO	0.01.01	216.000,00			
3.1.90.11	VENCIMENTOS E VANTAGENS FIXAS - PESSOAL CIVIL	0.01.01	956.000,00			
3.1.90.13	OBRIGAÇÕES PATRONAIS	0.01.01	211.000,00			
3.3.00.00	OUTRAS DESPESAS CORRENTES	0.000.000			2.105.851,76	
3.3.90.00	APLICAÇÕES DIRETAS	0.000.000		2.105.851,76		
3.3.90.14	DIÁRIAS - CIVIL	0.01.01	3.000,00			
3.3.90.30	MATERIAL DE CONSUMO	0.01.01	468.508,70			
3.3.90.30	MATERIAL DE CONSUMO	0.01.11	21.000,00			
3.3.90.36	OUTROS SERVIÇOS DE TERCEIROS - PESSOA FÍSICA	0.01.01	196.343,06			
3.3.90.36	OUTROS SERVIÇOS DE TERCEIROS - PESSOA FÍSICA	0.01.16	10.000,00			
3.3.90.37	LOCAÇÃO DE MÃO-DE-OBRA	0.01.01	4.000,00			
3.3.90.39	OUTROS SERVIÇOS DE TERCEIROS - PESSOA JURÍDICA	0.01.01	1.245.000,00			
3.3.90.39	OUTROS SERVIÇOS DE TERCEIROS - PESSOA JURÍDICA	0.01.16	158.000,00			
4.0.00.00	DESPESAS DE CAPITAL	0.000.000				1.607.000,00
4.4.00.00	INVESTIMENTOS	0.000.000			1.607.000,00	
4.4.90.00	APLICAÇÕES DIRETAS	0.000.000		1.607.000,00		
4.4.90.51	OBRAS E INSTALAÇÕES	0.01.01	618.000,00			
4.4.90.51	OBRAS E INSTALAÇÕES	0.05.80	914.000,00			
4.4.90.52	EQUIPAMENTOS E MATERIAL PERMANENTE	0.01.01	65.000,00			
4.4.90.61	AQUISIÇÃO DE IMÓVEIS	0.01.01	10.000,00			
TOTAL						5.095.851,76

**PREFEITURA MUNICIPAL DE XEXÉU**

AV. MÁRIO MELO - CNPJ:12888517/0001-48

Orçamento Programa - Exercício de 2021

Anexo 02

Página 11

NATUREZA DA DESPESA POR ORGÃO

Código	Especificação	F.R.	Elemento	Modalidade	Grupo	Categoria Econômica
PODER ORGÃO	02 PODER EXECUTIVO 10 SECRETARIA DE SAÚDE					
3.0.00.00	DESPESAS CORRENTES	0.000.000				7.000,00
3.1.00.00	PESSOAL E ENCARGOS SOCIAIS	0.000.000			3.000,00	
3.1.90.00	APLICAÇÕES DIRETAS	0.000.000		3.000,00		
3.1.90.04	CONTRATAÇÃO POR TEMPO DETERMINADO	0.01.04	1.000,00			
3.1.90.11	VENCIMENTOS E VANTAGENS FIXAS - PESSOAL CIVIL	0.01.04	1.000,00			
3.1.90.13	OBRIGAÇÕES PATRONAIS	0.01.04	1.000,00			
3.3.00.00	OUTRAS DESPESAS CORRENTES	0.000.000			4.000,00	
3.3.90.00	APLICAÇÕES DIRETAS	0.000.000		4.000,00		
3.3.90.14	DIÁRIAS - CIVIL	0.01.04	1.000,00			
3.3.90.30	MATERIAL DE CONSUMO	0.01.04	1.000,00			
3.3.90.36	OUTROS SERVIÇOS DE TERCEIROS - PESSOA FÍSICA	0.01.04	1.000,00			
3.3.90.39	OUTROS SERVIÇOS DE TERCEIROS - PESSOA JURÍDICA	0.01.04	1.000,00			
TOTAL						7.000,00

**PREFEITURA MUNICIPAL DE XEXÉU**

AV. MÁRIO MELO - CNPJ:12888517/0001-48

Orçamento Programa - Exercício de 2021

Anexo 02

Página 12

NATUREZA DA DESPESA POR ORGÃO

Código	Especificação	F.R.	Elemento	Modalidade	Grupo	Categoria Econômica
PODER ORGÃO	02 PODER EXECUTIVO 11 SECRETARIA DE AGRICULTURA E MEIO AMBIENTE					
3.0.00.00	DESPESAS CORRENTES	0.000.000				101.500,00
3.1.00.00	PESSOAL E ENCARGOS SOCIAIS	0.000.000			70.000,00	
3.1.90.00	APLICAÇÕES DIRETAS	0.000.000		70.000,00		
3.1.90.04	CONTRATAÇÃO POR TEMPO DETERMINADO	0.01.01	2.000,00			
3.1.90.11	VENCIMENTOS E VANTAGENS FIXAS - PESSOAL CIVIL	0.01.01	56.000,00			
3.1.90.13	OBRIGAÇÕES PATRONAIS	0.01.01	12.000,00			
3.3.00.00	OUTRAS DESPESAS CORRENTES	0.000.000			31.500,00	
3.3.90.00	APLICAÇÕES DIRETAS	0.000.000		31.500,00		
3.3.90.14	DIÁRIAS - CIVIL	0.01.01	1.000,00			
3.3.90.30	MATERIAL DE CONSUMO	0.01.01	7.000,00			
3.3.90.32	MATERIAL, BEM OU SERVIÇO PARA DISTRIBUIÇÃO GRATUIT	0.01.01	3.000,00			
3.3.90.35	SERVIÇOS DE CONSULTORIA	0.01.01	1.000,00			
3.3.90.36	OUTROS SERVIÇOS DE TERCEIROS - PESSOA FÍSICA	0.01.01	10.500,00			
3.3.90.39	OUTROS SERVIÇOS DE TERCEIROS - PESSOA JURÍDICA	0.01.01	9.000,00			
4.0.00.00	DESPESAS DE CAPITAL	0.000.000				36.000,00
4.4.00.00	INVESTIMENTOS	0.000.000			36.000,00	
4.4.90.00	APLICAÇÕES DIRETAS	0.000.000		36.000,00		
4.4.90.52	EQUIPAMENTOS E MATERIAL PERMANENTE	0.01.01	36.000,00			
TOTAL						137.500,00



PREFEITURA MUNICIPAL DE XEXÉU

AV. MÁRIO MELO - CNPJ:12888517/0001-48

Orçamento Programa - Exercício de 2021

Anexo 02

Página 13

NATUREZA DA DESPESA POR ORGÃO

Código	Especificação	F.R.	Elemento	Modalidade	Grupo	Categoria Económica
02	PODER EXECUTIVO					
12	SECRETARIA DE GESTÃO DISTRITAL					
3.0.00.00	DESPESAS CORRENTES	0.000.000				6.000,00
3.1.00.00	PESSOAL E ENCARGOS SOCIAIS	0.000.000			2.000,00	
3.1.90.00	APLICAÇÕES DIRETAS	0.000.000		2.000,00		
3.1.90.04	CONTRATAÇÃO POR TEMPO DETERMINADO	0.01.01	1.000,00			
3.1.90.11	VENCIMENTOS E VANTAGENS FIXAS - PESSOAL CIVIL	0.01.01	1.000,00			
3.3.00.00	OUTRAS DESPESAS CORRENTES	0.000.000			4.000,00	
3.3.90.00	APLICAÇÕES DIRETAS	0.000.000		4.000,00		
3.3.90.14	DIÁRIAS - CIVIL	0.01.01	1.000,00			
3.3.90.30	MATERIAL DE CONSUMO	0.01.01	1.000,00			
3.3.90.36	OUTROS SERVIÇOS DE TERCEIROS - PESSOA FÍSICA	0.01.01	1.000,00			
3.3.90.39	OUTROS SERVIÇOS DE TERCEIROS - PESSOA JURÍDICA	0.01.01	1.000,00			
TOTAL						6.000,00

**PREFEITURA MUNICIPAL DE XEXÉU**

AV. MÁRIO MELO - CNPJ:12888517/0001-48

Orçamento Programa - Exercício de 2021

Anexo 02

Página 14

NATUREZA DA DESPESA POR ORGÃO

PODER ORGÃO	03 FUNDOS 01 FUNDO MUNICIPAL DE SAÚDE DE XEXÉU					
Código	Especificação	F.R.	Elemento	Modalidade	Grupo	Categoria Econômica
3.0.00.00	DESPESAS CORRENTES	0.000.000				8.505.832,94
3.1.00.00	PESSOAL E ENCARGOS SOCIAIS	0.000.000			3.021.500,00	
3.1.90.00	APLICAÇÕES DIRETAS	0.000.000		3.021.500,00		
3.1.90.04	CONTRATAÇÃO POR TEMPO DETERMINADO	0.01.04	933.000,00			
3.1.90.04	CONTRATAÇÃO POR TEMPO DETERMINADO	0.05.28	418.000,00			
3.1.90.04	CONTRATAÇÃO POR TEMPO DETERMINADO	0.05.32	158.000,00			
3.1.90.04	CONTRATAÇÃO POR TEMPO DETERMINADO	0.05.35	29.000,00			
3.1.90.11	VENCIMENTOS E VANTAGENS FIXAS - PESSOAL CIVIL	0.01.04	631.000,00			
3.1.90.11	VENCIMENTOS E VANTAGENS FIXAS - PESSOAL CIVIL	0.05.28	406.500,00			
3.1.90.11	VENCIMENTOS E VANTAGENS FIXAS - PESSOAL CIVIL	0.05.32	70.000,00			
3.1.90.11	VENCIMENTOS E VANTAGENS FIXAS - PESSOAL CIVIL	0.05.35	90.000,00			
3.1.90.13	OBRIGAÇÕES PATRONAIS	0.01.04	170.000,00			
3.1.90.13	OBRIGAÇÕES PATRONAIS	0.05.28	99.000,00			
3.1.90.13	OBRIGAÇÕES PATRONAIS	0.05.32	9.000,00			
3.1.90.13	OBRIGAÇÕES PATRONAIS	0.05.35	6.000,00			
3.1.90.16	OUTRAS DESPESAS VARIÁVEIS - PESSOAL CIVIL	0.01.04	1.000,00			
3.1.90.94	INDENIZAÇÕES E RESTITUIÇÕES TRABALHISTAS	0.01.04	1.000,00			
3.3.00.00	OUTRAS DESPESAS CORRENTES	0.000.000			5.484.332,94	
3.3.90.00	APLICAÇÕES DIRETAS	0.000.000		5.484.332,94		
3.3.90.14	DIÁRIAS - CIVIL	0.01.04	23.000,00			
3.3.90.30	MATERIAL DE CONSUMO	0.01.04	410.000,00			
3.3.90.30	MATERIAL DE CONSUMO	0.05.101	10.000,00			
3.3.90.30	MATERIAL DE CONSUMO	0.05.25	92.000,00			
3.3.90.30	MATERIAL DE CONSUMO	0.05.28	494.000,00			
3.3.90.30	MATERIAL DE CONSUMO	0.05.32	169.000,00			
3.3.90.30	MATERIAL DE CONSUMO	0.05.35	8.000,00			
3.3.90.32	MATERIAL, BEM OU SERVIÇO PARA DISTRIBUIÇÃO GRATUIT	0.01.04	29.000,00			
3.3.90.32	MATERIAL, BEM OU SERVIÇO PARA DISTRIBUIÇÃO GRATUIT	0.05.25	5.000,00			
3.3.90.33	PASSAGENS E DESPESAS COM LOCOMOÇÃO	0.01.04	2.000,00			
3.3.90.35	SERVIÇOS DE CONSULTORIA	0.01.04	12.000,00			
3.3.90.36	OUTROS SERVIÇOS DE TERCEIROS - PESSOA FÍSICA	0.01.04	126.500,00			
3.3.90.36	OUTROS SERVIÇOS DE TERCEIROS - PESSOA FÍSICA	0.05.101	10.000,00			
3.3.90.36	OUTROS SERVIÇOS DE TERCEIROS - PESSOA FÍSICA	0.05.28	13.000,00			
3.3.90.36	OUTROS SERVIÇOS DE TERCEIROS - PESSOA FÍSICA	0.05.32	1.000,00			
3.3.90.36	OUTROS SERVIÇOS DE TERCEIROS - PESSOA FÍSICA	0.05.35	3.000,00			
3.3.90.39	OUTROS SERVIÇOS DE TERCEIROS - PESSOA JURÍDICA	0.01.04	2.244.832,94			
3.3.90.39	OUTROS SERVIÇOS DE TERCEIROS - PESSOA JURÍDICA	0.02.28	12.000,00			
3.3.90.39	OUTROS SERVIÇOS DE TERCEIROS - PESSOA JURÍDICA	0.05.101	10.000,00			
3.3.90.39	OUTROS SERVIÇOS DE TERCEIROS - PESSOA JURÍDICA	0.05.28	1.692.000,00			

**PREFEITURA MUNICIPAL DE XEXÉU**

AV. MÁRIO MELO - CNPJ:12888517/0001-48

Orçamento Programa - Exercício de 2021

Anexo 02

Página 15

NATUREZA DA DESPESA POR ORGÃO

PODER ORGÃO		03 FUNDOS				01 FUNDO MUNICIPAL DE SAÚDE DE XEXEU
Código	Especificação	F.R.	Elemento	Modalidade	Grupo	Categoria Econômica
3.3.90.39	OUTROS SERVIÇOS DE TERCEIROS - PESSOA JURÍDICA	0.05.32	89.000,00			
3.3.90.39	OUTROS SERVIÇOS DE TERCEIROS - PESSOA JURÍDICA	0.05.35	15.000,00			
3.3.90.47	OBRIGAÇÕES TRIBUTÁRIAS E CONTRIBUTIVAS	0.01.04	7.000,00			
3.3.90.48	OUTROS AUXÍLIOS FINANCEIROS A PESSOA FÍSICA	0.01.04	5.000,00			
3.3.90.92	DESPESAS DE EXERCÍCIOS ANTERIORES	0.01.04	1.000,00			
3.3.90.93	INDENIZAÇÕES E RESTITUIÇÕES	0.01.04	1.000,00			
4.0.00.00	DESPESAS DE CAPITAL	0.000.000				482.500,00
4.4.00.00	INVESTIMENTOS	0.000.000			482.500,00	
4.4.90.00	APLICAÇÕES DIRETAS	0.000.000		482.500,00		
4.4.90.51	OBRAS E INSTALAÇÕES	0.01.04	101.000,00			
4.4.90.51	OBRAS E INSTALAÇÕES	0.05.28	50.500,00			
4.4.90.51	OBRAS E INSTALAÇÕES	0.05.32	30.000,00			
4.4.90.51	OBRAS E INSTALAÇÕES	0.05.80	40.000,00			
4.4.90.52	EQUIPAMENTOS E MATERIAL PERMANENTE	0.01.04	258.000,00			
4.4.90.52	EQUIPAMENTOS E MATERIAL PERMANENTE	0.05.35	2.000,00			
4.4.90.61	AQUISIÇÃO DE IMÓVEIS	0.01.04	1.000,00			
TOTAL						8.988.332,94

**PREFEITURA MUNICIPAL DE XEXÉU**

AV. MÁRIO MELO - CNPJ:12888517/0001-48

Orçamento Programa - Exercício de 2021

Anexo 02

Página 16

NATUREZA DA DESPESA POR ORGÃO

PODER ORGÃO	03 FUNDOS 02 FUNDO MUNICIPAL DOS DIREITOS DA CRIANÇA E ADOLESCENTE					
Código	Especificação	F.R.	Elemento	Modalidade	Grupo	Categoria Econômica
3.0.00.00	DESPESAS CORRENTES	0.000.000				15.500,00
3.1.00.00	PESSOAL E ENCARGOS SOCIAIS	0.000.000			6.000,00	
3.1.90.00	APLICAÇÕES DIRETAS	0.000.000		6.000,00		
3.1.90.04	CONTRATAÇÃO POR TEMPO DETERMINADO	0.01.01	2.000,00			
3.1.90.11	VENCIMENTOS E VANTAGENS FIXAS - PESSOAL CIVIL	0.01.01	2.000,00			
3.1.90.13	OBRIGAÇÕES PATRONAIS	0.01.01	1.000,00			
3.1.90.16	OUTRAS DESPESAS VARIÁVEIS - PESSOAL CIVIL	0.01.01	1.000,00			
3.3.00.00	OUTRAS DESPESAS CORRENTES	0.000.000			9.500,00	
3.3.90.00	APLICAÇÕES DIRETAS	0.000.000		9.500,00		
3.3.90.14	DIÁRIAS - CIVIL	0.01.01	2.500,00			
3.3.90.30	MATERIAL DE CONSUMO	0.01.01	1.000,00			
3.3.90.33	PASSAGENS E DESPESAS COM LOCOMOÇÃO	0.01.01	1.000,00			
3.3.90.35	SERVIÇOS DE CONSULTORIA	0.01.01	1.000,00			
3.3.90.36	OUTROS SERVIÇOS DE TERCEIROS - PESSOA FÍSICA	0.01.01	1.000,00			
3.3.90.39	OUTROS SERVIÇOS DE TERCEIROS - PESSOA JURÍDICA	0.01.01	1.000,00			
3.3.90.92	DESPESAS DE EXERCÍCIOS ANTERIORES	0.01.01	1.000,00			
3.3.90.93	INDENIZAÇÕES E RESTITUIÇÕES	0.01.01	1.000,00			
4.0.00.00	DESPESAS DE CAPITAL	0.000.000				1.000,00
4.4.00.00	INVESTIMENTOS	0.000.000			1.000,00	
4.4.90.00	APLICAÇÕES DIRETAS	0.000.000		1.000,00		
4.4.90.52	EQUIPAMENTOS E MATERIAL PERMANENTE	0.01.01	1.000,00			
TOTAL						16.500,00

**PREFEITURA MUNICIPAL DE XEXÉU**

AV. MÁRIO MELO - CNPJ:12888517/0001-48

Orçamento Programa - Exercício de 2021

Anexo 02

Página 17

NATUREZA DA DESPESA POR ORGÃO

PODER ORGÃO	03 FUNDOS 03 FUNDO MUNICIPAL DE ASSISTÊNCIA SOCIAL DE XEXEU					
Código	Especificação	F.R.	Elemento	Modalidade	Grupo	Categoria Econômica
3.0.00.00	DESPESAS CORRENTES	0.000.000				1.237.500,00
3.1.00.00	PESSOAL E ENCARGOS SOCIAIS	0.000.000			660.000,00	
3.1.90.00	APLICAÇÕES DIRETAS	0.000.000		660.000,00		
3.1.90.04	CONTRATAÇÃO POR TEMPO DETERMINADO	0.01.01	156.500,00			
3.1.90.04	CONTRATAÇÃO POR TEMPO DETERMINADO	0.05.41	140.000,00			
3.1.90.04	CONTRATAÇÃO POR TEMPO DETERMINADO	0.05.44	48.000,00			
3.1.90.04	CONTRATAÇÃO POR TEMPO DETERMINADO	0.05.45	50.000,00			
3.1.90.04	CONTRATAÇÃO POR TEMPO DETERMINADO	0.05.46	140.000,00			
3.1.90.04	CONTRATAÇÃO POR TEMPO DETERMINADO	0.05.47	1.500,00			
3.1.90.04	CONTRATAÇÃO POR TEMPO DETERMINADO	0.05.48	77.000,00			
3.1.90.11	VENCIMENTOS E VANTAGENS FIXAS - PESSOAL CIVIL	0.01.01	9.000,00			
3.1.90.11	VENCIMENTOS E VANTAGENS FIXAS - PESSOAL CIVIL	0.05.44	18.000,00			
3.1.90.11	VENCIMENTOS E VANTAGENS FIXAS - PESSOAL CIVIL	0.05.45	10.000,00			
3.1.90.13	OBRIGAÇÕES PATRONAIS	0.01.01	1.000,00			
3.1.90.13	OBRIGAÇÕES PATRONAIS	0.05.44	4.000,00			
3.1.90.13	OBRIGAÇÕES PATRONAIS	0.05.45	4.000,00			
3.1.90.94	INDENIZAÇÕES E RESTITUIÇÕES TRABALHISTAS	0.01.01	1.000,00			
3.3.00.00	OUTRAS DESPESAS CORRENTES	0.000.000			577.500,00	
3.3.90.00	APLICAÇÕES DIRETAS	0.000.000		577.500,00		
3.3.90.08	OUTROS BENEFÍCIOS ASSISTENCIAIS DO SERVIDOR E DO	0.01.01	1.000,00			
3.3.90.14	DIÁRIAS - CIVIL	0.01.01	15.000,00			
3.3.90.14	DIÁRIAS - CIVIL	0.05.47	1.500,00			
3.3.90.14	DIÁRIAS - CIVIL	0.05.48	1.000,00			
3.3.90.30	MATERIAL DE CONSUMO	0.01.01	103.000,00			
3.3.90.30	MATERIAL DE CONSUMO	0.05.41	10.000,00			
3.3.90.30	MATERIAL DE CONSUMO	0.05.42	1.000,00			
3.3.90.30	MATERIAL DE CONSUMO	0.05.44	10.000,00			
3.3.90.30	MATERIAL DE CONSUMO	0.05.45	2.000,00			
3.3.90.30	MATERIAL DE CONSUMO	0.05.46	1.000,00			
3.3.90.30	MATERIAL DE CONSUMO	0.05.47	8.000,00			
3.3.90.30	MATERIAL DE CONSUMO	0.05.48	23.000,00			
3.3.90.32	MATERIAL, BEM OU SERVIÇO PARA DISTRIBUIÇÃO GRATUIT	0.01.01	100.000,00			
3.3.90.33	PASSAGENS E DESPESAS COM LOCOMOÇÃO	0.01.01	1.000,00			
3.3.90.35	SERVIÇOS DE CONSULTORIA	0.01.01	37.000,00			
3.3.90.36	OUTROS SERVIÇOS DE TERCEIROS - PESSOA FÍSICA	0.01.01	27.000,00			
3.3.90.36	OUTROS SERVIÇOS DE TERCEIROS - PESSOA FÍSICA	0.05.41	5.000,00			
3.3.90.36	OUTROS SERVIÇOS DE TERCEIROS - PESSOA FÍSICA	0.05.42	1.000,00			
3.3.90.36	OUTROS SERVIÇOS DE TERCEIROS - PESSOA FÍSICA	0.05.44	5.000,00			
3.3.90.36	OUTROS SERVIÇOS DE TERCEIROS - PESSOA FÍSICA	0.05.45	2.000,00			

**PREFEITURA MUNICIPAL DE XEXÉU**

AV. MÁRIO MELO - CNPJ:12888517/0001-48

Orçamento Programa - Exercício de 2021

Anexo 02

Página 18

NATUREZA DA DESPESA POR ORGÃO

PODER ORGÃO	03 FUNDOS 03 FUNDO MUNICIPAL DE ASSISTÊNCIA SOCIAL DE XEXEU					
Código	Especificação	F.R.	Elemento	Modalidade	Grupo	Categoria Econômica
3.3.90.36	OUTROS SERVIÇOS DE TERCEIROS - PESSOA FÍSICA	0.05.46	2.000,00			
3.3.90.36	OUTROS SERVIÇOS DE TERCEIROS - PESSOA FÍSICA	0.05.47	5.000,00			
3.3.90.36	OUTROS SERVIÇOS DE TERCEIROS - PESSOA FÍSICA	0.05.48	1.500,00			
3.3.90.36	OUTROS SERVIÇOS DE TERCEIROS - PESSOA FÍSICA	0.05.49	1.000,00			
3.3.90.39	OUTROS SERVIÇOS DE TERCEIROS - PESSOA JURÍDICA	0.01.01	168.000,00			
3.3.90.39	OUTROS SERVIÇOS DE TERCEIROS - PESSOA JURÍDICA	0.05.41	6.000,00			
3.3.90.39	OUTROS SERVIÇOS DE TERCEIROS - PESSOA JURÍDICA	0.05.44	12.000,00			
3.3.90.39	OUTROS SERVIÇOS DE TERCEIROS - PESSOA JURÍDICA	0.05.45	7.000,00			
3.3.90.39	OUTROS SERVIÇOS DE TERCEIROS - PESSOA JURÍDICA	0.05.46	2.000,00			
3.3.90.39	OUTROS SERVIÇOS DE TERCEIROS - PESSOA JURÍDICA	0.05.47	8.000,00			
3.3.90.39	OUTROS SERVIÇOS DE TERCEIROS - PESSOA JURÍDICA	0.05.48	4.500,00			
3.3.90.39	OUTROS SERVIÇOS DE TERCEIROS - PESSOA JURÍDICA	0.05.49	1.000,00			
3.3.90.47	OBRIGAÇÕES TRIBUTÁRIAS E CONTRIBUTIVAS	0.01.01	3.000,00			
3.3.90.92	DESPESAS DE EXERCÍCIOS ANTERIORES	0.01.01	1.000,00			
3.3.90.93	INDENIZAÇÕES E RESTITUIÇÕES	0.01.01	1.000,00			
4.0.00.00	DESPESAS DE CAPITAL	0.000.000				119.000,00
4.4.00.00	INVESTIMENTOS	0.000.000			119.000,00	
4.4.90.00	APLICAÇÕES DIRETAS	0.000.000		119.000,00		
4.4.90.51	OBRAS E INSTALAÇÕES	0.01.01	35.000,00			
4.4.90.51	OBRAS E INSTALAÇÕES	0.05.41	15.000,00			
4.4.90.51	OBRAS E INSTALAÇÕES	0.05.44	1.000,00			
4.4.90.51	OBRAS E INSTALAÇÕES	0.05.45	1.000,00			
4.4.90.51	OBRAS E INSTALAÇÕES	0.05.46	1.000,00			
4.4.90.51	OBRAS E INSTALAÇÕES	0.05.48	1.000,00			
4.4.90.52	EQUIPAMENTOS E MATERIAL PERMANENTE	0.01.01	40.000,00			
4.4.90.52	EQUIPAMENTOS E MATERIAL PERMANENTE	0.05.41	15.000,00			
4.4.90.52	EQUIPAMENTOS E MATERIAL PERMANENTE	0.05.44	1.000,00			
4.4.90.52	EQUIPAMENTOS E MATERIAL PERMANENTE	0.05.45	1.000,00			
4.4.90.52	EQUIPAMENTOS E MATERIAL PERMANENTE	0.05.46	2.000,00			
4.4.90.52	EQUIPAMENTOS E MATERIAL PERMANENTE	0.05.48	1.000,00			
4.4.90.61	AQUISIÇÃO DE IMÓVEIS	0.01.01	5.000,00			
9.0.00.00	RESERVA DE CONTINGÊNCIA	0.000.000				12.000,00
9.9.00.00	RESERVA DE CONTINGÊNCIA	0.000.000			12.000,00	
9.9.99.00	A DEFINIR	0.000.000		12.000,00		
9.9.99.99	A CLASSIFICAR	0.01.01	12.000,00			
TOTAL						1.368.500,00

**PREFEITURA MUNICIPAL DE XEXÉU**

AV. MÁRIO MELO - CNPJ:12888517/0001-48

Orçamento Programa - Exercício de 2021

Anexo 02

Página 19

NATUREZA DA DESPESA POR ORGÃO

PODER ORGÃO	03 FUNDOS	04 SERVIÇO AUTÔNOMO DE ÁGUA E ESGOTO - SAAE				
Código	Especificação	F.R.	Elemento	Modalidade	Grupo	Categoria Econômica
3.0.00.00	DESPESAS CORRENTES	0.000.000				958.000,00
3.1.00.00	PESSOAL E ENCARGOS SOCIAIS	0.000.000			346.000,00	
3.1.90.00	APLICAÇÕES DIRETAS	0.000.000		346.000,00		
3.1.90.04	CONTRATAÇÃO POR TEMPO DETERMINADO	0.04.01	58.000,00			
3.1.90.11	VENCIMENTOS E VANTAGENS FIXAS - PESSOAL CIVIL	0.04.01	218.000,00			
3.1.90.13	OBRIGAÇÕES PATRONAIS	0.04.01	67.000,00			
3.1.90.16	OUTRAS DESPESAS VARIÁVEIS - PESSOAL CIVIL	0.04.01	1.000,00			
3.1.90.91	SENTENÇAS JUDICIAIS	0.04.01	1.000,00			
3.1.90.94	INDENIZAÇÕES E RESTITUIÇÕES TRABALHISTAS	0.04.01	1.000,00			
3.3.00.00	OUTRAS DESPESAS CORRENTES	0.000.000			612.000,00	
3.3.90.00	APLICAÇÕES DIRETAS	0.000.000		612.000,00		
3.3.90.14	DIÁRIAS - CIVIL	0.04.01	1.000,00			
3.3.90.30	MATERIAL DE CONSUMO	0.04.01	218.000,00			
3.3.90.35	SERVIÇOS DE CONSULTORIA	0.04.01	25.000,00			
3.3.90.36	OUTROS SERVIÇOS DE TERCEIROS - PESSOA FÍSICA	0.04.01	20.000,00			
3.3.90.39	OUTROS SERVIÇOS DE TERCEIROS - PESSOA JURÍDICA	0.04.01	345.000,00			
3.3.90.91	SENTENÇAS JUDICIAIS	0.04.01	1.000,00			
3.3.90.92	DESPESAS DE EXERCÍCIOS ANTERIORES	0.04.01	1.000,00			
3.3.90.93	INDENIZAÇÕES E RESTITUIÇÕES	0.04.01	1.000,00			
4.0.00.00	DESPESAS DE CAPITAL	0.000.000				130.000,00
4.4.00.00	INVESTIMENTOS	0.000.000			130.000,00	
4.4.90.00	APLICAÇÕES DIRETAS	0.000.000		130.000,00		
4.4.90.51	OBRAS E INSTALAÇÕES	0.02.81	90.000,00			
4.4.90.52	EQUIPAMENTOS E MATERIAL PERMANENTE	0.04.01	40.000,00			
9.0.00.00	RESERVA DE CONTINGÊNCIA	0.000.000				10.000,00
9.9.00.00	RESERVA DE CONTINGÊNCIA	0.000.000			10.000,00	
9.9.99.00	A DEFINIR	0.000.000		10.000,00		
9.9.99.99	A CLASSIFICAR	0.04.01	10.000,00			
TOTAL						1.098.000,00

**PREFEITURA MUNICIPAL DE XEXÉU**

AV. MÁRIO MELO - CNPJ:12888517/0001-48

Orçamento Programa - Exercício de 2021

Anexo 02

Página 20

NATUREZA DA DESPESA POR ORGÃO

PODER ORGÃO		03 FUNDOS 05 FUNDO DE DESENVOLVIMENTO MUNICIPAL - FEM				
Código	Especificação	F.R.	Elemento	Modalidade	Grupo	Categoria Econômica
3.0.00.00	DESPESAS CORRENTES	0.000.000				3.000,00
3.3.00.00	OUTRAS DESPESAS CORRENTES	0.000.000			3.000,00	
3.3.90.00	APLICAÇÕES DIRETAS	0.000.000		3.000,00		
3.3.90.30	MATERIAL DE CONSUMO	0.01.01	1.000,00			
3.3.90.36	OUTROS SERVIÇOS DE TERCEIROS - PESSOA FÍSICA	0.01.01	1.000,00			
3.3.90.39	OUTROS SERVIÇOS DE TERCEIROS - PESSOA JURÍDICA	0.02.81	1.000,00			
4.0.00.00	DESPESAS DE CAPITAL	0.000.000				930.000,00
4.4.00.00	INVESTIMENTOS	0.000.000			930.000,00	
4.4.90.00	APLICAÇÕES DIRETAS	0.000.000		930.000,00		
4.4.90.51	OBRAS E INSTALAÇÕES	0.01.01	30.000,00			
4.4.90.51	OBRAS E INSTALAÇÕES	0.02.81	895.000,00			
4.4.90.52	EQUIPAMENTOS E MATERIAL PERMANENTE	0.02.81	5.000,00			
TOTAL						933.000,00

**PREFEITURA MUNICIPAL DE XEXÉU**

AV. MÁRIO MELO - CNPJ:12888517/0001-48

Orçamento Programa - Exercício de 2021

Anexo 02

Página 21

NATUREZA DA DESPESA POR ORGÃO

PODER ORGÃO	03 FUNDOS 06 FUNDO MUNICIPAL DE EDUCAÇÃO - FME					
Código	Especificação	F.R.	Elemento	Modalidade	Grupo	Categoria Econômica
3.0.00.00	DESPESAS CORRENTES	0.000.000				21.898.702,00
3.1.00.00	PESSOAL E ENCARGOS SOCIAIS	0.000.000			6.471.000,00	
3.1.90.00	APLICAÇÕES DIRETAS	0.000.000		16.471.000,00		
3.1.90.04	CONTRATAÇÃO POR TEMPO DETERMINADO	0.01.02	469.000,00			
3.1.90.04	CONTRATAÇÃO POR TEMPO DETERMINADO	0.05.08	532.000,00			
3.1.90.04	CONTRATAÇÃO POR TEMPO DETERMINADO	0.05.08	1.155.000,00			
3.1.90.11	VENCIMENTOS E VANTAGENS FIXAS - PESSOAL CIVIL	0.01.02	592.000,00			
3.1.90.11	VENCIMENTOS E VANTAGENS FIXAS - PESSOAL CIVIL	0.05.08	557.000,00			
3.1.90.11	VENCIMENTOS E VANTAGENS FIXAS - PESSOAL CIVIL	0.05.08	1.241.000,00			
3.1.90.11	VENCIMENTOS E VANTAGENS FIXAS - PESSOAL CIVIL	0.05.08	1.663.000,00			
3.1.90.11	VENCIMENTOS E VANTAGENS FIXAS - PESSOAL CIVIL	0.05.08	7.654.000,00			
3.1.90.13	OBRIGAÇÕES PATRONAIS	0.01.02	613.000,00			
3.1.90.13	OBRIGAÇÕES PATRONAIS	0.05.08	1.000,00			
3.1.90.13	OBRIGAÇÕES PATRONAIS	0.05.08	61.000,00			
3.1.90.13	OBRIGAÇÕES PATRONAIS	0.05.08	351.000,00			
3.1.90.13	OBRIGAÇÕES PATRONAIS	0.05.08	1.579.000,00			
3.1.90.94	INDENIZAÇÕES E RESTITUIÇÕES TRABALHISTAS	0.01.02	2.000,00			
3.1.90.94	INDENIZAÇÕES E RESTITUIÇÕES TRABALHISTAS	0.05.03	1.000,00			
3.3.00.00	OUTRAS DESPESAS CORRENTES	0.000.000			5.427.702,00	
3.3.90.00	APLICAÇÕES DIRETAS	0.000.000		5.427.702,00		
3.3.90.08	OUTROS BENEFÍCIOS ASSISTENCIAIS DO SERVIDOR E DO	0.01.02	1.000,00			
3.3.90.14	DIÁRIAS - CIVIL	0.01.02	14.000,00			
3.3.90.18	AUXÍLIO FINANCEIRO A ESTUDANTES	0.01.02	600.000,00			
3.3.90.18	AUXÍLIO FINANCEIRO A ESTUDANTES	0.05.08	550.000,00			
3.3.90.30	MATERIAL DE CONSUMO	0.01.01	1.000,00			
3.3.90.30	MATERIAL DE CONSUMO	0.01.02	536.702,00			
3.3.90.30	MATERIAL DE CONSUMO	0.02.12	8.000,00			
3.3.90.30	MATERIAL DE CONSUMO	0.05.03	273.000,00			
3.3.90.30	MATERIAL DE CONSUMO	0.05.08	319.000,00			
3.3.90.30	MATERIAL DE CONSUMO	0.05.13	6.000,00			
3.3.90.30	MATERIAL DE CONSUMO	0.05.15	654.000,00			
3.3.90.31	PREMIAÇÕES CULTURAIS, ARTÍSTICAS, CIENTÍFICAS, DESP	0.01.02	1.000,00			
3.3.90.32	MATERIAL, BEM OU SERVIÇO PARA DISTRIBUIÇÃO GRATUIT	0.01.02	19.000,00			
3.3.90.32	MATERIAL, BEM OU SERVIÇO PARA DISTRIBUIÇÃO GRATUIT	0.05.03	7.000,00			
3.3.90.32	MATERIAL, BEM OU SERVIÇO PARA DISTRIBUIÇÃO GRATUIT	0.05.08	2.000,00			
3.3.90.33	PASSAGENS E DESPESAS COM LOCOMOÇÃO	0.01.02	1.000,00			
3.3.90.35	SERVIÇOS DE CONSULTORIA	0.01.02	50.000,00			
3.3.90.36	OUTROS SERVIÇOS DE TERCEIROS - PESSOA FÍSICA	0.01.01	1.000,00			
3.3.90.36	OUTROS SERVIÇOS DE TERCEIROS - PESSOA FÍSICA	0.01.02	48.000,00			

**PREFEITURA MUNICIPAL DE XEXÉU**

AV. MÁRIO MELO - CNPJ:12888517/0001-48

Orçamento Programa - Exercício de 2021
Anexo 02
Página 22**NATUREZA DA DESPESA POR ORGÃO**

PODER ORGÃO	03 FUNDOS 06 FUNDO MUNICIPAL DE EDUCAÇÃO - FME					
Código	Especificação	F.R.	Elemento	Modalidade	Grupo	Categoria Econômica
3.3.90.36	OUTROS SERVIÇOS DE TERCEIROS - PESSOA FÍSICA	0.02.12	5.000,00			
3.3.90.36	OUTROS SERVIÇOS DE TERCEIROS - PESSOA FÍSICA	0.05.03	3.000,00			
3.3.90.36	OUTROS SERVIÇOS DE TERCEIROS - PESSOA FÍSICA	0.05.08	5.000,00			
3.3.90.36	OUTROS SERVIÇOS DE TERCEIROS - PESSOA FÍSICA	0.05.13	1.000,00			
3.3.90.36	OUTROS SERVIÇOS DE TERCEIROS - PESSOA FÍSICA	0.05.23	1.000,00			
3.3.90.39	OUTROS SERVIÇOS DE TERCEIROS - PESSOA JURÍDICA	0.01.01	150.000,00			
3.3.90.39	OUTROS SERVIÇOS DE TERCEIROS - PESSOA JURÍDICA	0.01.02	811.000,00			
3.3.90.39	OUTROS SERVIÇOS DE TERCEIROS - PESSOA JURÍDICA	0.02.12	9.000,00			
3.3.90.39	OUTROS SERVIÇOS DE TERCEIROS - PESSOA JURÍDICA	0.05.03	335.000,00			
3.3.90.39	OUTROS SERVIÇOS DE TERCEIROS - PESSOA JURÍDICA	0.05.08	874.000,00			
3.3.90.39	OUTROS SERVIÇOS DE TERCEIROS - PESSOA JURÍDICA	0.05.13	1.000,00			
3.3.90.39	OUTROS SERVIÇOS DE TERCEIROS - PESSOA JURÍDICA	0.05.23	93.000,00			
3.3.90.39	OUTROS SERVIÇOS DE TERCEIROS - PESSOA JURÍDICA	0.05.75	6.000,00			
3.3.90.47	OBRIGAÇÕES TRIBUTÁRIAS E CONTRIBUTIVAS	0.01.02	21.000,00			
3.3.90.93	INDENIZAÇÕES E RESTITUIÇÕES	0.01.02	21.000,00			
4.0.00.00	DESPESAS DE CAPITAL	0.000.000				494.000,00
4.4.00.00	INVESTIMENTOS	0.000.000			494.000,00	
4.4.90.00	APLICAÇÕES DIRETAS	0.000.000		494.000,00		
4.4.90.51	OBRAS E INSTALAÇÕES	0.01.02	130.000,00			
4.4.90.51	OBRAS E INSTALAÇÕES	0.05.08	150.000,00			
4.4.90.52	EQUIPAMENTOS E MATERIAL PERMANENTE	0.01.02	126.000,00			
4.4.90.52	EQUIPAMENTOS E MATERIAL PERMANENTE	0.05.03	1.000,00			
4.4.90.52	EQUIPAMENTOS E MATERIAL PERMANENTE	0.05.08	6.000,00			
4.4.90.52	EQUIPAMENTOS E MATERIAL PERMANENTE	0.05.80	80.000,00			
4.4.90.61	AQUISIÇÃO DE IMÓVEIS	0.01.02	1.000,00			
9.0.00.00	RESERVA DE CONTINGÊNCIA	0.000.000				200.000,00
9.9.00.00	RESERVA DE CONTINGÊNCIA	0.000.000			200.000,00	
9.9.99.00	A DEFINIR	0.000.000		200.000,00		
9.9.99.99	A CLASSIFICAR	0.01.02	200.000,00			
TOTAL						22.592.702,00



PREFEITURA MUNICIPAL DE XEXÉU

AV. MÁRIO MELO - CNPJ:12888517/0001-48

Orçamento Programa - Exercício de 2021
Anexo 02
Página 23

NATUREZA DA DESPESA POR ORGÃO

TOTAL GERAL

48.219.000,00

**PREFEITURA MUNICIPAL DE XEXÉU**

AV. MÁRIO MELO - CNPJ:12888517/0001-48

Anexo 02
Página 1

Orçamento Programa - Exercício de 2021

NATUREZA DA DESPESA POR ORGÃO E UNIDADE

PODER	01	PODER LEGISLATIVO
ORGÃO	01	CÂMARA MUNICIPAL
UNIDADE	01	CORPO DELIBERATIVO DA CÂMARA

Código	Especificação	F.R.	Elemento	Modalidade	Grupo	Categoria Econômica
3.0.00.00	DESPESAS CORRENTES	0.000.000				2.153.000,00
3.1.00.00	PESSOAL E ENCARGOS SOCIAIS	0.000.000			1.542.000,00	
3.1.90.00	APLICAÇÕES DIRETAS	0.000.000		1.542.000,00		
3.1.90.01	APOSENTADORIAS, RESERVA REMUNERADA E REFORMAS	0.01.01	7.000,00			
3.1.90.03	PENSÕES	0.01.01	6.000,00			
3.1.90.11	VENCIMENTOS E VANTAGENS FIXAS - PESSOAL CIVIL	0.01.01	1.307.000,00			
3.1.90.13	OBRIGAÇÕES PATRONAIS	0.01.01	206.000,00			
3.1.90.16	OUTRAS DESPESAS VARIÁVEIS - PESSOAL CIVIL	0.01.01	10.000,00			
3.1.90.92	DESPESAS DE EXERCÍCIOS ANTERIORES	0.01.01	6.000,00			
3.2.00.00	JUROS E ENCARGOS DA DÍVIDA	0.000.000			10.000,00	
3.2.90.00	APLICAÇÕES DIRETAS	0.000.000		10.000,00		
3.2.90.21	JUROS SOBRE A DÍVIDA POR CONTRATO	0.01.01	10.000,00			
3.3.00.00	OUTRAS DESPESAS CORRENTES	0.000.000			601.000,00	
3.3.90.00	APLICAÇÕES DIRETAS	0.000.000		601.000,00		
3.3.90.14	DIÁRIAS - CIVIL	0.01.01	66.000,00			
3.3.90.30	MATERIAL DE CONSUMO	0.01.01	69.000,00			
3.3.90.33	PASSAGENS E DESPESAS COM LOCOMOÇÃO	0.01.01	7.000,00			
3.3.90.35	SERVIÇOS DE CONSULTORIA	0.01.01	110.000,00			
3.3.90.36	OUTROS SERVIÇOS DE TERCEIROS - PESSOA FÍSICA	0.01.01	138.000,00			
3.3.90.39	OUTROS SERVIÇOS DE TERCEIROS - PESSOA JURÍDICA	0.01.01	106.000,00			
3.3.90.92	DESPESAS DE EXERCÍCIOS ANTERIORES	0.01.01	5.000,00			
3.3.90.93	INDENIZAÇÕES E RESTITUIÇÕES	0.01.01	100.000,00			
4.0.00.00	DESPESAS DE CAPITAL	0.000.000				60.000,00
4.4.00.00	INVESTIMENTOS	0.000.000			50.000,00	
4.4.90.00	APLICAÇÕES DIRETAS	0.000.000		50.000,00		
4.4.90.51	OBRAS E INSTALAÇÕES	0.01.01	30.000,00			
4.4.90.52	EQUIPAMENTOS E MATERIAL PERMANENTE	0.01.01	20.000,00			
4.6.00.00	AMORTIZAÇÃO DA DÍVIDA	0.000.000			10.000,00	
4.6.90.00	APLICAÇÕES DIRETAS	0.000.000		10.000,00		
4.6.90.71	PRINCIPAL DA DÍVIDA CONTRATUAL RESGATADA	0.01.01	10.000,00			
TOTAL						2.213.000,00

**PREFEITURA MUNICIPAL DE XEXÉU**

AV. MÁRIO MELO - CNPJ:12888517/0001-48

Anexo 02
Página 2

Orçamento Programa - Exercício de 2021

NATUREZA DA DESPESA POR ORGÃO E UNIDADE

Código	Especificação	F.R.	Elemento	Modalidade	Grupo	Categoria Econômica
PODER	02 PODER EXECUTIVO					
ORGÃO	01 GABINETE DO PREFEITO					
UNIDADE	00 GABINETE DO PREFEITO					
3.0.00.00	DESPESAS CORRENTES	0.000.000				598.500,00
3.1.00.00	PESSOAL E ENCARGOS SOCIAIS	0.000.000			547.500,00	
3.1.90.00	APLICAÇÕES DIRETAS	0.000.000		547.500,00		
3.1.90.04	CONTRATAÇÃO POR TEMPO DETERMINADO	0.01.01	2.500,00			
3.1.90.11	VENCIMENTOS E VANTAGENS FIXAS - PESSOAL CIVIL	0.01.01	450.000,00			
3.1.90.13	OBRIGAÇÕES PATRONAIS	0.01.01	95.000,00			
3.3.00.00	OUTRAS DESPESAS CORRENTES	0.000.000			51.000,00	
3.3.90.00	APLICAÇÕES DIRETAS	0.000.000		51.000,00		
3.3.90.14	DIÁRIAS - CIVIL	0.01.01	10.000,00			
3.3.90.30	MATERIAL DE CONSUMO	0.01.01	10.000,00			
3.3.90.33	PASSAGENS E DESPESAS COM LOCOMOÇÃO	0.01.01	1.000,00			
3.3.90.36	OUTROS SERVIÇOS DE TERCEIROS - PESSOA FÍSICA	0.01.01	10.000,00			
3.3.90.39	OUTROS SERVIÇOS DE TERCEIROS - PESSOA JURÍDICA	0.01.01	20.000,00			
4.0.00.00	DESPESAS DE CAPITAL	0.000.000				15.000,00
4.4.00.00	INVESTIMENTOS	0.000.000			15.000,00	
4.4.90.00	APLICAÇÕES DIRETAS	0.000.000		15.000,00		
4.4.90.52	EQUIPAMENTOS E MATERIAL PERMANENTE	0.01.01	15.000,00			
TOTAL						613.500,00

**PREFEITURA MUNICIPAL DE XEXÉU**

AV. MÁRIO MELO - CNPJ:12888517/0001-48

Anexo 02
Página 3

Orçamento Programa - Exercício de 2021

NATUREZA DA DESPESA POR ORGÃO E UNIDADE

Código	Especificação	F.R.	Elemento	Modalidade	Grupo	Categoria Econômica
PODER	02 PODER EXECUTIVO					
ORGÃO	02 SECRETARIA DE GOVERNO E ARTICULAÇÃO POLÍTICA					
UNIDADE	00 SECRETARIA DE GOVERNO E ARTICULAÇÃO POLÍTICA					
3.0.00.00	DESPESAS CORRENTES	0.000.000				75.000,00
3.1.00.00	PESSOAL E ENCARGOS SOCIAIS	0.000.000			68.000,00	
3.1.90.00	APLICAÇÕES DIRETAS	0.000.000		68.000,00		
3.1.90.04	CONTRATAÇÃO POR TEMPO DETERMINADO	0.01.01	2.000,00			
3.1.90.11	VENCIMENTOS E VANTAGENS FIXAS - PESSOAL CIVIL	0.01.01	54.000,00			
3.1.90.13	OBRIGAÇÕES PATRONAIS	0.01.01	12.000,00			
3.3.00.00	OUTRAS DESPESAS CORRENTES	0.000.000			7.000,00	
3.3.90.00	APLICAÇÕES DIRETAS	0.000.000		7.000,00		
3.3.90.30	MATERIAL DE CONSUMO	0.01.01	3.000,00			
3.3.90.36	OUTROS SERVIÇOS DE TERCEIROS - PESSOA FÍSICA	0.01.01	2.000,00			
3.3.90.39	OUTROS SERVIÇOS DE TERCEIROS - PESSOA JURÍDICA	0.01.01	2.000,00			
4.0.00.00	DESPESAS DE CAPITAL	0.000.000				2.000,00
4.4.00.00	INVESTIMENTOS	0.000.000			2.000,00	
4.4.90.00	APLICAÇÕES DIRETAS	0.000.000		2.000,00		
4.4.90.52	EQUIPAMENTOS E MATERIAL PERMANENTE	0.01.01	2.000,00			
TOTAL						77.000,00

**PREFEITURA MUNICIPAL DE XEXÉU**

AV. MÁRIO MELO - CNPJ:12888517/0001-48

Anexo 02
Página 4

Orçamento Programa - Exercício de 2021

NATUREZA DA DESPESA POR ORGÃO E UNIDADE

Código	Especificação	F.R.	Elemento	Modalidade	Grupo	Categoria Econômica
PODER	02 PODER EXECUTIVO					
ORGÃO	03 SECRETARIA DE ORÇAMENTO PARTICIPATIVO					
UNIDADE	00 SECRETARIA DO ORÇAMENTO PARTICIPATIVO					
3.0.00.00	DESPESAS CORRENTES	0.000.000				74.991,30
3.1.00.00	PESSOAL E ENCARGOS SOCIAIS	0.000.000			69.000,00	
3.1.90.00	APLICAÇÕES DIRETAS	0.000.000		69.000,00		
3.1.90.04	CONTRATAÇÃO POR TEMPO DETERMINADO	0.01.01	2.000,00			
3.1.90.11	VENCIMENTOS E VANTAGENS FIXAS - PESSOAL CIVIL	0.01.01	55.000,00			
3.1.90.13	OBRIGAÇÕES PATRONAIS	0.01.01	12.000,00			
3.3.00.00	OUTRAS DESPESAS CORRENTES	0.000.000			5.991,30	
3.3.90.00	APLICAÇÕES DIRETAS	0.000.000		5.991,30		
3.3.90.30	MATERIAL DE CONSUMO	0.01.01	2.000,00			
3.3.90.36	OUTROS SERVIÇOS DE TERCEIROS - PESSOA FÍSICA	0.01.01	1.991,30			
3.3.90.39	OUTROS SERVIÇOS DE TERCEIROS - PESSOA JURÍDICA	0.01.01	2.000,00			
4.0.00.00	DESPESAS DE CAPITAL	0.000.000				1.000,00
4.4.00.00	INVESTIMENTOS	0.000.000			1.000,00	
4.4.90.00	APLICAÇÕES DIRETAS	0.000.000		1.000,00		
4.4.90.52	EQUIPAMENTOS E MATERIAL PERMANENTE	0.01.01	1.000,00			
TOTAL						75.991,30

**PREFEITURA MUNICIPAL DE XEXÉU**

AV. MÁRIO MELO - CNPJ:12888517/0001-48

Anexo 02
Página 5

Orçamento Programa - Exercício de 2021

NATUREZA DA DESPESA POR ORGÃO E UNIDADE

Código	Especificação	F.R.	Elemento	Modalidade	Grupo	Categoria Econômica
PODER	02 PODER EXECUTIVO					
ORGÃO	04 SECRETARIA DE ADMINISTRAÇÃO, PLANEJAMENTO E COORDENAÇÃO					
UNIDADE	00 SECRETARIA DE ADMINISTRAÇÃO, PLANEJAMENTO E COORDENAÇÃO					
3.0.00.00	DESPESAS CORRENTES	0.000.000				1.780.420,00
3.1.00.00	PESSOAL E ENCARGOS SOCIAIS	0.000.000			842.000,00	
3.1.90.00	APLICAÇÕES DIRETAS	0.000.000		842.000,00		
3.1.90.04	CONTRATAÇÃO POR TEMPO DETERMINADO	0.01.01	36.000,00			
3.1.90.11	VENCIMENTOS E VANTAGENS FIXAS - PESSOAL CIVIL	0.01.01	661.000,00			
3.1.90.13	OBRIGAÇÕES PATRONAIS	0.01.01	145.000,00			
3.3.00.00	OUTRAS DESPESAS CORRENTES	0.000.000			938.420,00	
3.3.50.00	TRANSFERÊNCIAS A INSTITUIÇÕES PRIVADAS SEM FINS LUCF	0.000.000		172.000,00		
3.3.50.41	CONTRIBUIÇÕES	0.01.01	72.000,00			
3.3.50.43	SUBVENÇÕES SOCIAIS	0.01.01	100.000,00			
3.3.73.00	Transferências a Consórcios Públicos mediante contrato de ra	0.000.000		160.000,00		
3.3.73.70	RATEIO PELA PARTICIPAÇÃO EM CONSÓRCIO PÚBLICO	0.01.01	160.000,00			
3.3.90.00	APLICAÇÕES DIRETAS	0.000.000		606.420,00		
3.3.90.14	DIÁRIAS - CIVIL	0.01.01	15.000,00			
3.3.90.30	MATERIAL DE CONSUMO	0.01.01	51.000,00			
3.3.90.33	PASSAGENS E DESPESAS COM LOCOMOÇÃO	0.01.01	1.000,00			
3.3.90.35	SERVIÇOS DE CONSULTORIA	0.01.01	110.000,00			
3.3.90.36	OUTROS SERVIÇOS DE TERCEIROS - PESSOA FÍSICA	0.01.01	14.000,00			
3.3.90.39	OUTROS SERVIÇOS DE TERCEIROS - PESSOA JURÍDICA	0.01.01	414.420,00			
3.3.90.47	OBRIGAÇÕES TRIBUTÁRIAS E CONTRIBUTIVAS	0.01.01	1.000,00			
4.0.00.00	DESPESAS DE CAPITAL	0.000.000				31.000,00
4.4.00.00	INVESTIMENTOS	0.000.000			31.000,00	
4.4.50.00	TRANSFERÊNCIAS A INSTITUIÇÕES PRIVADAS SEM FINS LUCF	0.000.000		1.000,00		
4.4.50.42	AUXÍLIOS	0.01.01	1.000,00			
4.4.90.00	APLICAÇÕES DIRETAS	0.000.000		30.000,00		
4.4.90.52	EQUIPAMENTOS E MATERIAL PERMANENTE	0.01.01	30.000,00			
TOTAL						1.811.420,00

**PREFEITURA MUNICIPAL DE XEXÉU**

AV. MÁRIO MELO - CNPJ:12888517/0001-48

Anexo 02
Página 6

Orçamento Programa - Exercício de 2021

NATUREZA DA DESPESA POR ORGÃO E UNIDADE

Código	Especificação	F.R.	Elemento	Modalidade	Grupo	Categoria Econômica
PODER	02 PODER EXECUTIVO					
ORGÃO	05 SECRETARIA CULTURA, TURISMO E ESPORTES					
UNIDADE	00 SECRETARIA DE CULTURA, TURISMO E ESPORTES					
3.0.00.00	DESPESAS CORRENTES	0.000.000				1.019.702,00
3.1.00.00	PESSOAL E ENCARGOS SOCIAIS	0.000.000			71.000,00	
3.1.90.00	APLICAÇÕES DIRETAS	0.000.000		71.000,00		
3.1.90.04	CONTRATAÇÃO POR TEMPO DETERMINADO	0.01.01	2.000,00			
3.1.90.11	VENCIMENTOS E VANTAGENS FIXAS - PESSOAL CIVIL	0.01.01	57.000,00			
3.1.90.13	OBRIGAÇÕES PATRONAIS	0.01.01	12.000,00			
3.3.00.00	OUTRAS DESPESAS CORRENTES	0.000.000			948.702,00	
3.3.50.00	TRANSFERÊNCIAS A INSTITUIÇÕES PRIVADAS SEM FINS LUCRATIVAS	0.000.000		32.000,00		
3.3.50.43	SUBVENÇÕES SOCIAIS	0.01.01	32.000,00			
3.3.90.00	APLICAÇÕES DIRETAS	0.000.000		916.702,00		
3.3.90.14	DIÁRIAS - CIVIL	0.01.01	1.000,00			
3.3.90.30	MATERIAL DE CONSUMO	0.01.01	22.000,00			
3.3.90.31	PREMIAÇÕES CULTURAIS, ARTÍSTICAS, CIENTÍFICAS, DESPESAS	0.01.01	2.000,00			
3.3.90.32	MATERIAL, BEM OU SERVIÇO PARA DISTRIBUIÇÃO GRATUITA	0.01.01	4.000,00			
3.3.90.36	OUTROS SERVIÇOS DE TERCEIROS - PESSOA FÍSICA	0.01.01	10.000,00			
3.3.90.39	OUTROS SERVIÇOS DE TERCEIROS - PESSOA JURÍDICA	0.01.01	876.702,00			
3.3.90.48	OUTROS AUXÍLIOS FINANCEIROS A PESSOA FÍSICA	0.01.01	1.000,00			
4.0.00.00	DESPESAS DE CAPITAL	0.000.000				33.000,00
4.4.00.00	INVESTIMENTOS	0.000.000			33.000,00	
4.4.90.00	APLICAÇÕES DIRETAS	0.000.000		33.000,00		
4.4.90.52	EQUIPAMENTOS E MATERIAL PERMANENTE	0.01.01	33.000,00			
TOTAL						1.052.702,00

**PREFEITURA MUNICIPAL DE XEXÉU**

AV. MÁRIO MELO - CNPJ:12888517/0001-48

Anexo 02
Página 7

Orçamento Programa - Exercício de 2021

NATUREZA DA DESPESA POR ORGÃO E UNIDADE

Código	Especificação	F.R.	Elemento	Modalidade	Grupo	Categoria Econômica
PODER	02 PODER EXECUTIVO					
ORGÃO	06 SECRETARIA DE ASSISTÊNCIA SOCIAL, CIDADANIA E JUVENTUDE					
UNIDADE	00 SECRETARIA DE ASSISTÊNCIA SOCIAL, CIDADANIA E JUVENTUDE					
3.0.00.00	DESPESAS CORRENTES	0.000.000				423.000,00
3.1.00.00	PESSOAL E ENCARGOS SOCIAIS	0.000.000			414.000,00	
3.1.90.00	APLICAÇÕES DIRETAS	0.000.000		414.000,00		
3.1.90.01	APOSENTADORIAS, RESERVA REMUNERADA E REFORMAS	0.01.01	160.000,00			
3.1.90.03	PENSÕES	0.01.01	1.000,00			
3.1.90.04	CONTRATAÇÃO POR TEMPO DETERMINADO	0.01.01	6.000,00			
3.1.90.11	VENCIMENTOS E VANTAGENS FIXAS - PESSOAL CIVIL	0.01.01	206.000,00			
3.1.90.13	OBRIGAÇÕES PATRONAIS	0.01.01	41.000,00			
3.3.00.00	OUTRAS DESPESAS CORRENTES	0.000.000			9.000,00	
3.3.90.00	APLICAÇÕES DIRETAS	0.000.000		9.000,00		
3.3.90.08	OUTROS BENEFÍCIOS ASSISTENCIAIS DO SERVIDOR E DO	0.01.01	1.000,00			
3.3.90.14	DIÁRIAS - CIVIL	0.01.01	1.000,00			
3.3.90.30	MATERIAL DE CONSUMO	0.01.01	2.000,00			
3.3.90.33	PASSAGENS E DESPESAS COM LOCOMOÇÃO	0.01.01	1.000,00			
3.3.90.36	OUTROS SERVIÇOS DE TERCEIROS - PESSOA FÍSICA	0.01.01	2.000,00			
3.3.90.39	OUTROS SERVIÇOS DE TERCEIROS - PESSOA JURÍDICA	0.01.01	2.000,00			
4.0.00.00	DESPESAS DE CAPITAL	0.000.000				5.000,00
4.4.00.00	INVESTIMENTOS	0.000.000			5.000,00	
4.4.90.00	APLICAÇÕES DIRETAS	0.000.000		5.000,00		
4.4.90.52	EQUIPAMENTOS E MATERIAL PERMANENTE	0.01.01	5.000,00			
TOTAL						428.000,00

**PREFEITURA MUNICIPAL DE XEXÉU**

AV. MÁRIO MELO - CNPJ:12888517/0001-48

Anexo 02
Página 8

Orçamento Programa - Exercício de 2021

NATUREZA DA DESPESA POR ORGÃO E UNIDADE

Código	Especificação	F.R.	Elemento	Modalidade	Grupo	Categoria Económica
3.0.00.00	DESPESAS CORRENTES	0.000.000				75.000,00
3.1.00.00	PESSOAL E ENCARGOS SOCIAIS	0.000.000			70.000,00	
3.1.90.00	APLICAÇÕES DIRETAS	0.000.000		70.000,00		
3.1.90.04	CONTRATAÇÃO POR TEMPO DETERMINADO	0.01.02	2.000,00			
3.1.90.11	VENCIMENTOS E VANTAGENS FIXAS - PESSOAL CIVIL	0.01.01	56.000,00			
3.1.90.13	OBRIGAÇÕES PATRONAIS	0.01.01	12.000,00			
3.3.00.00	OUTRAS DESPESAS CORRENTES	0.000.000			5.000,00	
3.3.90.00	APLICAÇÕES DIRETAS	0.000.000		5.000,00		
3.3.90.14	DIÁRIAS - CIVIL	0.01.02	1.000,00			
3.3.90.30	MATERIAL DE CONSUMO	0.01.02	1.000,00			
3.3.90.36	OUTROS SERVIÇOS DE TERCEIROS - PESSOA FÍSICA	0.01.02	1.000,00			
3.3.90.39	OUTROS SERVIÇOS DE TERCEIROS - PESSOA JURÍDICA	0.01.02	2.000,00			
TOTAL						75.000,00

**PREFEITURA MUNICIPAL DE XEXÉU**

AV. MÁRIO MELO - CNPJ:12888517/0001-48

Anexo 02
Página 9

Orçamento Programa - Exercício de 2021

NATUREZA DA DESPESA POR ORGÃO E UNIDADE

PODER	02 PODER EXECUTIVO					
ORGÃO	08 SECRETARIA DE FINANÇAS E TESOUREARIA					
UNIDADE	00 SECRETARIA DE FINANÇAS E TESOUREARIA					
Código	Especificação	F.R.	Elemento	Modalidade	Grupo	Categoria Econômica
3.0.00.00	DESPESAS CORRENTES	0.000.000				714.000,00
3.1.00.00	PESSOAL E ENCARGOS SOCIAIS	0.000.000			157.000,00	
3.1.90.00	APLICAÇÕES DIRETAS	0.000.000		157.000,00		
3.1.90.04	CONTRATAÇÃO POR TEMPO DETERMINADO	0.01.01	19.000,00			
3.1.90.11	VENCIMENTOS E VANTAGENS FIXAS - PESSOAL CIVIL	0.01.01	107.000,00			
3.1.90.13	OBRIGAÇÕES PATRONAIS	0.01.01	23.000,00			
3.1.90.91	SENTENÇAS JUDICIAIS	0.01.01	5.000,00			
3.1.90.92	DESPESAS DE EXERCÍCIOS ANTERIORES	0.01.01	2.000,00			
3.1.90.94	INDENIZAÇÕES E RESTITUIÇÕES TRABALHISTAS	0.01.01	1.000,00			
3.2.00.00	JUROS E ENCARGOS DA DÍVIDA	0.000.000			2.000,00	
3.2.90.00	APLICAÇÕES DIRETAS	0.000.000		2.000,00		
3.2.90.21	JUROS SOBRE A DÍVIDA POR CONTRATO	0.01.01	1.000,00			
3.2.90.22	OUTROS ENCARGOS SOBRE A DÍVIDA POR CONTRATO	0.01.01	1.000,00			
3.3.00.00	OUTRAS DESPESAS CORRENTES	0.000.000			555.000,00	
3.3.90.00	APLICAÇÕES DIRETAS	0.000.000		555.000,00		
3.3.90.14	DIÁRIAS - CIVIL	0.01.01	5.000,00			
3.3.90.30	MATERIAL DE CONSUMO	0.01.01	1.000,00			
3.3.90.36	OUTROS SERVIÇOS DE TERCEIROS - PESSOA FÍSICA	0.01.01	1.000,00			
3.3.90.39	OUTROS SERVIÇOS DE TERCEIROS - PESSOA JURÍDICA	0.01.01	51.000,00			
3.3.90.47	OBRIGAÇÕES TRIBUTÁRIAS E CONTRIBUTIVAS	0.01.01	456.000,00			
3.3.90.47	OBRIGAÇÕES TRIBUTÁRIAS E CONTRIBUTIVAS	0.01.11	1.000,00			
3.3.90.91	SENTENÇAS JUDICIAIS	0.01.01	20.000,00			
3.3.90.92	DESPESAS DE EXERCÍCIOS ANTERIORES	0.01.01	10.000,00			
3.3.90.93	INDENIZAÇÕES E RESTITUIÇÕES	0.01.01	10.000,00			
4.0.00.00	DESPESAS DE CAPITAL	0.000.000				665.000,00
4.4.00.00	INVESTIMENTOS	0.000.000			5.000,00	
4.4.90.00	APLICAÇÕES DIRETAS	0.000.000		5.000,00		
4.4.90.52	EQUIPAMENTOS E MATERIAL PERMANENTE	0.01.01	5.000,00			
4.6.00.00	AMORTIZAÇÃO DA DÍVIDA	0.000.000			660.000,00	
4.6.90.00	APLICAÇÕES DIRETAS	0.000.000		660.000,00		
4.6.90.71	PRINCIPAL DA DÍVIDA CONTRATUAL RESGATADA	0.01.01	660.000,00			
9.0.00.00	RESERVA DE CONTINGÊNCIA	0.000.000				250.000,00
9.9.00.00	RESERVA DE CONTINGÊNCIA	0.000.000			250.000,00	
9.9.99.00	A DEFINIR	0.000.000		250.000,00		
9.9.99.99	A CLASSIFICAR	0.01.01	250.000,00			
TOTAL						1.629.000,00

**PREFEITURA MUNICIPAL DE XEXÉU**

AV. MÁRIO MELO - CNPJ:12888517/0001-48

Anexo 02
Página 10

Orçamento Programa - Exercício de 2021

NATUREZA DA DESPESA POR ORGÃO E UNIDADE

Código	Especificação	F.R.	Elemento	Modalidade	Grupo	Categoria Econômica
PODER	02 PODER EXECUTIVO					
ORGÃO	09 SECRETARIA DE OBRAS, TRANSPORTE E SERVIÇOS PÚBLICOS					
UNIDADE	00 SECRETARIA DE OBRAS, TRANSPORTE E SERVIÇOS PÚBLICOS					
3.0.00.00	DESPESAS CORRENTES	0.000.000				3.488.851,76
3.1.00.00	PESSOAL E ENCARGOS SOCIAIS	0.000.000			1.383.000,00	
3.1.90.00	APLICAÇÕES DIRETAS	0.000.000		1.383.000,00		
3.1.90.04	CONTRATAÇÃO POR TEMPO DETERMINADO	0.01.01	216.000,00			
3.1.90.11	VENCIMENTOS E VANTAGENS FIXAS - PESSOAL CIVIL	0.01.01	956.000,00			
3.1.90.13	OBRIGAÇÕES PATRONAIS	0.01.01	211.000,00			
3.3.00.00	OUTRAS DESPESAS CORRENTES	0.000.000			2.105.851,76	
3.3.90.00	APLICAÇÕES DIRETAS	0.000.000		2.105.851,76		
3.3.90.14	DIÁRIAS - CIVIL	0.01.01	3.000,00			
3.3.90.30	MATERIAL DE CONSUMO	0.01.01	468.508,70			
3.3.90.30	MATERIAL DE CONSUMO	0.01.11	21.000,00			
3.3.90.36	OUTROS SERVIÇOS DE TERCEIROS - PESSOA FÍSICA	0.01.01	196.343,06			
3.3.90.36	OUTROS SERVIÇOS DE TERCEIROS - PESSOA FÍSICA	0.01.16	10.000,00			
3.3.90.37	LOCAÇÃO DE MÃO-DE-OBRA	0.01.01	4.000,00			
3.3.90.39	OUTROS SERVIÇOS DE TERCEIROS - PESSOA JURÍDICA	0.01.01	1.245.000,00			
3.3.90.39	OUTROS SERVIÇOS DE TERCEIROS - PESSOA JURÍDICA	0.01.16	158.000,00			
4.0.00.00	DESPESAS DE CAPITAL	0.000.000				1.607.000,00
4.4.00.00	INVESTIMENTOS	0.000.000			1.607.000,00	
4.4.90.00	APLICAÇÕES DIRETAS	0.000.000		1.607.000,00		
4.4.90.51	OBRAS E INSTALAÇÕES	0.01.01	618.000,00			
4.4.90.51	OBRAS E INSTALAÇÕES	0.05.80	914.000,00			
4.4.90.52	EQUIPAMENTOS E MATERIAL PERMANENTE	0.01.01	65.000,00			
4.4.90.61	AQUISIÇÃO DE IMÓVEIS	0.01.01	10.000,00			
TOTAL						5.095.851,76

**PREFEITURA MUNICIPAL DE XEXÉU**

AV. MÁRIO MELO - CNPJ:12888517/0001-48

Anexo 02
Página 11

Orçamento Programa - Exercício de 2021

NATUREZA DA DESPESA POR ORGÃO E UNIDADE

Código	Especificação	F.R.	Elemento	Modalidade	Grupo	Categoria Econômica
PODER	02 PODER EXECUTIVO					
ORGÃO	10 SECRETARIA DE SAÚDE					
UNIDADE	00 SECRETARIA DE SAÚDE					
3.0.00.00	DESPESAS CORRENTES	0.000.000				7.000,00
3.1.00.00	PESSOAL E ENCARGOS SOCIAIS	0.000.000			3.000,00	
3.1.90.00	APLICAÇÕES DIRETAS	0.000.000		3.000,00		
3.1.90.04	CONTRATAÇÃO POR TEMPO DETERMINADO	0.01.04	1.000,00			
3.1.90.11	VENCIMENTOS E VANTAGENS FIXAS - PESSOAL CIVIL	0.01.04	1.000,00			
3.1.90.13	OBRIGAÇÕES PATRONAIS	0.01.04	1.000,00			
3.3.00.00	OUTRAS DESPESAS CORRENTES	0.000.000			4.000,00	
3.3.90.00	APLICAÇÕES DIRETAS	0.000.000		4.000,00		
3.3.90.14	DIÁRIAS - CIVIL	0.01.04	1.000,00			
3.3.90.30	MATERIAL DE CONSUMO	0.01.04	1.000,00			
3.3.90.36	OUTROS SERVIÇOS DE TERCEIROS - PESSOA FÍSICA	0.01.04	1.000,00			
3.3.90.39	OUTROS SERVIÇOS DE TERCEIROS - PESSOA JURÍDICA	0.01.04	1.000,00			
TOTAL						7.000,00

**PREFEITURA MUNICIPAL DE XEXÉU**

AV. MÁRIO MELO - CNPJ:12888517/0001-48

Anexo 02
Página 12

Orçamento Programa - Exercício de 2021

NATUREZA DA DESPESA POR ORGÃO E UNIDADE

Código	Especificação	F.R.	Elemento	Modalidade	Grupo	Categoria Econômica
PODER	02 PODER EXECUTIVO					
ORGÃO	11 SECRETARIA DE AGRICULTURA E MEIO AMBIENTE					
UNIDADE	00 SECRETARIA DE AGRICULTURA E MEIO AMBIENTE					
3.0.00.00	DESPESAS CORRENTES	0.000.000				101.500,00
3.1.00.00	PESSOAL E ENCARGOS SOCIAIS	0.000.000			70.000,00	
3.1.90.00	APLICAÇÕES DIRETAS	0.000.000		70.000,00		
3.1.90.04	CONTRATAÇÃO POR TEMPO DETERMINADO	0.01.01	2.000,00			
3.1.90.11	VENCIMENTOS E VANTAGENS FIXAS - PESSOAL CIVIL	0.01.01	56.000,00			
3.1.90.13	OBRIGAÇÕES PATRONAIS	0.01.01	12.000,00			
3.3.00.00	OUTRAS DESPESAS CORRENTES	0.000.000			31.500,00	
3.3.90.00	APLICAÇÕES DIRETAS	0.000.000		31.500,00		
3.3.90.14	DIÁRIAS - CIVIL	0.01.01	1.000,00			
3.3.90.30	MATERIAL DE CONSUMO	0.01.01	7.000,00			
3.3.90.32	MATERIAL, BEM OU SERVIÇO PARA DISTRIBUIÇÃO GRATUIT	0.01.01	3.000,00			
3.3.90.35	SERVIÇOS DE CONSULTORIA	0.01.01	1.000,00			
3.3.90.36	OUTROS SERVIÇOS DE TERCEIROS - PESSOA FÍSICA	0.01.01	10.500,00			
3.3.90.39	OUTROS SERVIÇOS DE TERCEIROS - PESSOA JURÍDICA	0.01.01	9.000,00			
4.0.00.00	DESPESAS DE CAPITAL	0.000.000				36.000,00
4.4.00.00	INVESTIMENTOS	0.000.000			36.000,00	
4.4.90.00	APLICAÇÕES DIRETAS	0.000.000		36.000,00		
4.4.90.52	EQUIPAMENTOS E MATERIAL PERMANENTE	0.01.01	36.000,00			
TOTAL						137.500,00

**PREFEITURA MUNICIPAL DE XEXÉU**

AV. MÁRIO MELO - CNPJ:12888517/0001-48

Anexo 02
Página 13

Orçamento Programa - Exercício de 2021

NATUREZA DA DESPESA POR ORGÃO E UNIDADE

Código	Especificação	F.R.	Elemento	Modalidade	Grupo	Categoria Econômica
02	PODER EXECUTIVO					
12	SECRETARIA DE GESTÃO DISTRITAL					
00	SECRETARIA DE GESTÃO DISTRITAL					
3.0.00.00	DESPESAS CORRENTES	0.000.000				6.000,00
3.1.00.00	PESSOAL E ENCARGOS SOCIAIS	0.000.000			2.000,00	
3.1.90.00	APLICAÇÕES DIRETAS	0.000.000		2.000,00		
3.1.90.04	CONTRATAÇÃO POR TEMPO DETERMINADO	0.01.01	1.000,00			
3.1.90.11	VENCIMENTOS E VANTAGENS FIXAS - PESSOAL CIVIL	0.01.01	1.000,00			
3.3.00.00	OUTRAS DESPESAS CORRENTES	0.000.000			4.000,00	
3.3.90.00	APLICAÇÕES DIRETAS	0.000.000		4.000,00		
3.3.90.14	DIÁRIAS - CIVIL	0.01.01	1.000,00			
3.3.90.30	MATERIAL DE CONSUMO	0.01.01	1.000,00			
3.3.90.36	OUTROS SERVIÇOS DE TERCEIROS - PESSOA FÍSICA	0.01.01	1.000,00			
3.3.90.39	OUTROS SERVIÇOS DE TERCEIROS - PESSOA JURÍDICA	0.01.01	1.000,00			
TOTAL						6.000,00

**PREFEITURA MUNICIPAL DE XEXÉU**

AV. MÁRIO MELO - CNPJ:12888517/0001-48

Anexo 02
Página 14

Orçamento Programa - Exercício de 2021

NATUREZA DA DESPESA POR ORGÃO E UNIDADE

PODER	03 FUNDOS					
ORGÃO	01 FUNDO MUNICIPAL DE SAÚDE DE XEXEU					
UNIDADE	00 FUNDO MUNICIPAL DE SAÚDE					
Código	Especificação	F.R.	Elemento	Modalidade	Grupo	Categoria Econômica
3.0.00.00	DESPESAS CORRENTES	0.000.000				8.505.832,94
3.1.00.00	PESSOAL E ENCARGOS SOCIAIS	0.000.000			3.021.500,00	
3.1.90.00	APLICAÇÕES DIRETAS	0.000.000		3.021.500,00		
3.1.90.04	CONTRATAÇÃO POR TEMPO DETERMINADO	0.01.04	933.000,00			
3.1.90.04	CONTRATAÇÃO POR TEMPO DETERMINADO	0.05.28	418.000,00			
3.1.90.04	CONTRATAÇÃO POR TEMPO DETERMINADO	0.05.32	158.000,00			
3.1.90.04	CONTRATAÇÃO POR TEMPO DETERMINADO	0.05.35	29.000,00			
3.1.90.11	VENCIMENTOS E VANTAGENS FIXAS - PESSOAL CIVIL	0.01.04	631.000,00			
3.1.90.11	VENCIMENTOS E VANTAGENS FIXAS - PESSOAL CIVIL	0.05.28	406.500,00			
3.1.90.11	VENCIMENTOS E VANTAGENS FIXAS - PESSOAL CIVIL	0.05.32	70.000,00			
3.1.90.11	VENCIMENTOS E VANTAGENS FIXAS - PESSOAL CIVIL	0.05.35	90.000,00			
3.1.90.13	OBRIGAÇÕES PATRONAIS	0.01.04	170.000,00			
3.1.90.13	OBRIGAÇÕES PATRONAIS	0.05.28	99.000,00			
3.1.90.13	OBRIGAÇÕES PATRONAIS	0.05.32	9.000,00			
3.1.90.13	OBRIGAÇÕES PATRONAIS	0.05.35	6.000,00			
3.1.90.16	OUTRAS DESPESAS VARIÁVEIS - PESSOAL CIVIL	0.01.04	1.000,00			
3.1.90.94	INDENIZAÇÕES E RESTITUIÇÕES TRABALHISTAS	0.01.04	1.000,00			
3.3.00.00	OUTRAS DESPESAS CORRENTES	0.000.000			5.484.332,94	
3.3.90.00	APLICAÇÕES DIRETAS	0.000.000		5.484.332,94		
3.3.90.14	DIÁRIAS - CIVIL	0.01.04	23.000,00			
3.3.90.30	MATERIAL DE CONSUMO	0.01.04	410.000,00			
3.3.90.30	MATERIAL DE CONSUMO	0.05.101	10.000,00			
3.3.90.30	MATERIAL DE CONSUMO	0.05.25	92.000,00			
3.3.90.30	MATERIAL DE CONSUMO	0.05.28	494.000,00			
3.3.90.30	MATERIAL DE CONSUMO	0.05.32	169.000,00			
3.3.90.30	MATERIAL DE CONSUMO	0.05.35	8.000,00			
3.3.90.32	MATERIAL, BEM OU SERVIÇO PARA DISTRIBUIÇÃO GRATUIT	0.01.04	29.000,00			
3.3.90.32	MATERIAL, BEM OU SERVIÇO PARA DISTRIBUIÇÃO GRATUIT	0.05.25	5.000,00			
3.3.90.33	PASSAGENS E DESPESAS COM LOCOMOÇÃO	0.01.04	2.000,00			
3.3.90.35	SERVIÇOS DE CONSULTORIA	0.01.04	12.000,00			
3.3.90.36	OUTROS SERVIÇOS DE TERCEIROS - PESSOA FÍSICA	0.01.04	126.500,00			
3.3.90.36	OUTROS SERVIÇOS DE TERCEIROS - PESSOA FÍSICA	0.05.101	10.000,00			
3.3.90.36	OUTROS SERVIÇOS DE TERCEIROS - PESSOA FÍSICA	0.05.28	13.000,00			
3.3.90.36	OUTROS SERVIÇOS DE TERCEIROS - PESSOA FÍSICA	0.05.32	1.000,00			
3.3.90.36	OUTROS SERVIÇOS DE TERCEIROS - PESSOA FÍSICA	0.05.35	3.000,00			
3.3.90.39	OUTROS SERVIÇOS DE TERCEIROS - PESSOA JURÍDICA	0.01.04	2.244.832,94			
3.3.90.39	OUTROS SERVIÇOS DE TERCEIROS - PESSOA JURÍDICA	0.02.28	12.000,00			
3.3.90.39	OUTROS SERVIÇOS DE TERCEIROS - PESSOA JURÍDICA	0.05.101	10.000,00			
3.3.90.39	OUTROS SERVIÇOS DE TERCEIROS - PESSOA JURÍDICA	0.05.28	1.692.000,00			
3.3.90.39	OUTROS SERVIÇOS DE TERCEIROS - PESSOA JURÍDICA	0.05.32	89.000,00			
3.3.90.39	OUTROS SERVIÇOS DE TERCEIROS - PESSOA JURÍDICA	0.05.35	15.000,00			
3.3.90.47	OBRIGAÇÕES TRIBUTÁRIAS E CONTRIBUTIVAS	0.01.04	7.000,00			
3.3.90.48	OUTROS AUXÍLIOS FINANCEIROS A PESSOA FÍSICA	0.01.04	5.000,00			
3.3.90.92	DESPESAS DE EXERCÍCIOS ANTERIORES	0.01.04	1.000,00			
3.3.90.93	INDENIZAÇÕES E RESTITUIÇÕES	0.01.04	1.000,00			
4.0.00.00	DESPESAS DE CAPITAL	0.000.000				482.500,00



PREFEITURA MUNICIPAL DE XEXÉU
AV. MÁRIO MELO - CNPJ:12888517/0001-48

Anexo 02
Página 15

Orçamento Programa - Exercício de 2021
NATUREZA DA DESPESA POR ORGÃO E UNIDADE

Código	Especificação	F.R.	Elemento	Modalidade	Grupo	Categoria Econômica
4.4.00.00	INVESTIMENTOS	0.000.000			482.500,00	
4.4.90.00	APLICAÇÕES DIRETAS	0.000.000		482.500,00		
4.4.90.51	OBRAS E INSTALAÇÕES	0.01.04	101.000,00			
4.4.90.51	OBRAS E INSTALAÇÕES	0.05.28	50.500,00			
4.4.90.51	OBRAS E INSTALAÇÕES	0.05.32	30.000,00			
4.4.90.51	OBRAS E INSTALAÇÕES	0.05.80	40.000,00			
4.4.90.52	EQUIPAMENTOS E MATERIAL PERMANENTE	0.01.04	258.000,00			
4.4.90.52	EQUIPAMENTOS E MATERIAL PERMANENTE	0.05.35	2.000,00			
4.4.90.61	AQUISIÇÃO DE IMÓVEIS	0.01.04	1.000,00			
TOTAL					8.988.332,94	

**PREFEITURA MUNICIPAL DE XEXÉU**

AV. MÁRIO MELO - CNPJ:12888517/0001-48

Anexo 02
Página 16

Orçamento Programa - Exercício de 2021

NATUREZA DA DESPESA POR ORGÃO E UNIDADE

Código	Especificação	F.R.	Elemento	Modalidade	Grupo	Categoria Econômica
PODER	03 FUNDOS					
ORGÃO	02 FUNDO MUNICIPAL DOS DIREITOS DA CRIANÇA E ADOLESCENTE					
UNIDADE	00 FUNDO MUNICIPAL DOS DIREITOS DA CRIANÇA E ADOLESCENTE					
3.0.00.00	DESPESAS CORRENTES	0.000.000				15.500,00
3.1.00.00	PESSOAL E ENCARGOS SOCIAIS	0.000.000			6.000,00	
3.1.90.00	APLICAÇÕES DIRETAS	0.000.000		6.000,00		
3.1.90.04	CONTRATAÇÃO POR TEMPO DETERMINADO	0.01.01	2.000,00			
3.1.90.11	VENCIMENTOS E VANTAGENS FIXAS - PESSOAL CIVIL	0.01.01	2.000,00			
3.1.90.13	OBRIGAÇÕES PATRONAIS	0.01.01	1.000,00			
3.1.90.16	OUTRAS DESPESAS VARIÁVEIS - PESSOAL CIVIL	0.01.01	1.000,00			
3.3.00.00	OUTRAS DESPESAS CORRENTES	0.000.000			9.500,00	
3.3.90.00	APLICAÇÕES DIRETAS	0.000.000		9.500,00		
3.3.90.14	DIÁRIAS - CIVIL	0.01.01	2.500,00			
3.3.90.30	MATERIAL DE CONSUMO	0.01.01	1.000,00			
3.3.90.33	PASSAGENS E DESPESAS COM LOCOMOÇÃO	0.01.01	1.000,00			
3.3.90.35	SERVIÇOS DE CONSULTORIA	0.01.01	1.000,00			
3.3.90.36	OUTROS SERVIÇOS DE TERCEIROS - PESSOA FÍSICA	0.01.01	1.000,00			
3.3.90.39	OUTROS SERVIÇOS DE TERCEIROS - PESSOA JURÍDICA	0.01.01	1.000,00			
3.3.90.92	DESPESAS DE EXERCÍCIOS ANTERIORES	0.01.01	1.000,00			
3.3.90.93	INDENIZAÇÕES E RESTITUIÇÕES	0.01.01	1.000,00			
4.0.00.00	DESPESAS DE CAPITAL	0.000.000				1.000,00
4.4.00.00	INVESTIMENTOS	0.000.000			1.000,00	
4.4.90.00	APLICAÇÕES DIRETAS	0.000.000		1.000,00		
4.4.90.52	EQUIPAMENTOS E MATERIAL PERMANENTE	0.01.01	1.000,00			
TOTAL						16.500,00

**PREFEITURA MUNICIPAL DE XEXÉU**

AV. MÁRIO MELO - CNPJ:12888517/0001-48

Anexo 02
Página 17

Orçamento Programa - Exercício de 2021

NATUREZA DA DESPESA POR ORGÃO E UNIDADE

PODER	03 FUNDOS
ORGÃO	03 FUNDO MUNICIPAL DE ASSISTÊNCIA SOCIAL DE XEXEU
UNIDADE	00 FUNDO MUNICIPAL DE ASSISTÊNCIA SOCIAL

Código	Especificação	F.R.	Elemento	Modalidade	Grupo	Categoria Econômica
3.0.00.00	DESPESAS CORRENTES	0.000.000				1.237.500,00
3.1.00.00	PESSOAL E ENCARGOS SOCIAIS	0.000.000			660.000,00	
3.1.90.00	APLICAÇÕES DIRETAS	0.000.000		660.000,00		
3.1.90.04	CONTRATAÇÃO POR TEMPO DETERMINADO	0.01.01	156.500,00			
3.1.90.04	CONTRATAÇÃO POR TEMPO DETERMINADO	0.05.41	140.000,00			
3.1.90.04	CONTRATAÇÃO POR TEMPO DETERMINADO	0.05.44	48.000,00			
3.1.90.04	CONTRATAÇÃO POR TEMPO DETERMINADO	0.05.45	50.000,00			
3.1.90.04	CONTRATAÇÃO POR TEMPO DETERMINADO	0.05.46	140.000,00			
3.1.90.04	CONTRATAÇÃO POR TEMPO DETERMINADO	0.05.47	1.500,00			
3.1.90.04	CONTRATAÇÃO POR TEMPO DETERMINADO	0.05.48	77.000,00			
3.1.90.11	VENCIMENTOS E VANTAGENS FIXAS - PESSOAL CIVIL	0.01.01	9.000,00			
3.1.90.11	VENCIMENTOS E VANTAGENS FIXAS - PESSOAL CIVIL	0.05.44	18.000,00			
3.1.90.11	VENCIMENTOS E VANTAGENS FIXAS - PESSOAL CIVIL	0.05.45	10.000,00			
3.1.90.13	OBRIGAÇÕES PATRONAIS	0.01.01	1.000,00			
3.1.90.13	OBRIGAÇÕES PATRONAIS	0.05.44	4.000,00			
3.1.90.13	OBRIGAÇÕES PATRONAIS	0.05.45	4.000,00			
3.1.90.94	INDENIZAÇÕES E RESTITUIÇÕES TRABALHISTAS	0.01.01	1.000,00			
3.3.00.00	OUTRAS DESPESAS CORRENTES	0.000.000			577.500,00	
3.3.90.00	APLICAÇÕES DIRETAS	0.000.000		577.500,00		
3.3.90.08	OUTROS BENEFÍCIOS ASSISTENCIAIS DO SERVIDOR E DO	0.01.01	1.000,00			
3.3.90.14	DIÁRIAS - CIVIL	0.01.01	15.000,00			
3.3.90.14	DIÁRIAS - CIVIL	0.05.47	1.500,00			
3.3.90.14	DIÁRIAS - CIVIL	0.05.48	1.000,00			
3.3.90.30	MATERIAL DE CONSUMO	0.01.01	103.000,00			
3.3.90.30	MATERIAL DE CONSUMO	0.05.41	10.000,00			
3.3.90.30	MATERIAL DE CONSUMO	0.05.42	1.000,00			
3.3.90.30	MATERIAL DE CONSUMO	0.05.44	10.000,00			
3.3.90.30	MATERIAL DE CONSUMO	0.05.45	2.000,00			
3.3.90.30	MATERIAL DE CONSUMO	0.05.46	1.000,00			
3.3.90.30	MATERIAL DE CONSUMO	0.05.47	8.000,00			
3.3.90.30	MATERIAL DE CONSUMO	0.05.48	23.000,00			
3.3.90.32	MATERIAL, BEM OU SERVIÇO PARA DISTRIBUIÇÃO GRATUIT	0.01.01	100.000,00			
3.3.90.33	PASSAGENS E DESPESAS COM LOCOMOÇÃO	0.01.01	1.000,00			
3.3.90.35	SERVIÇOS DE CONSULTORIA	0.01.01	37.000,00			
3.3.90.36	OUTROS SERVIÇOS DE TERCEIROS - PESSOA FÍSICA	0.01.01	27.000,00			
3.3.90.36	OUTROS SERVIÇOS DE TERCEIROS - PESSOA FÍSICA	0.05.41	5.000,00			
3.3.90.36	OUTROS SERVIÇOS DE TERCEIROS - PESSOA FÍSICA	0.05.42	1.000,00			
3.3.90.36	OUTROS SERVIÇOS DE TERCEIROS - PESSOA FÍSICA	0.05.44	5.000,00			
3.3.90.36	OUTROS SERVIÇOS DE TERCEIROS - PESSOA FÍSICA	0.05.45	2.000,00			
3.3.90.36	OUTROS SERVIÇOS DE TERCEIROS - PESSOA FÍSICA	0.05.46	2.000,00			
3.3.90.36	OUTROS SERVIÇOS DE TERCEIROS - PESSOA FÍSICA	0.05.47	5.000,00			
3.3.90.36	OUTROS SERVIÇOS DE TERCEIROS - PESSOA FÍSICA	0.05.48	1.500,00			
3.3.90.36	OUTROS SERVIÇOS DE TERCEIROS - PESSOA FÍSICA	0.05.49	1.000,00			
3.3.90.39	OUTROS SERVIÇOS DE TERCEIROS - PESSOA JURÍDICA	0.01.01	168.000,00			
3.3.90.39	OUTROS SERVIÇOS DE TERCEIROS - PESSOA JURÍDICA	0.05.41	6.000,00			
3.3.90.39	OUTROS SERVIÇOS DE TERCEIROS - PESSOA JURÍDICA	0.05.44	12.000,00			

**PREFEITURA MUNICIPAL DE XEXÉU**

AV. MÁRIO MELO - CNPJ:12888517/0001-48

Anexo 02
Página 18

Orçamento Programa - Exercício de 2021

NATUREZA DA DESPESA POR ORGÃO E UNIDADE

Código	Especificação	F.R.	Elemento	Modalidade	Grupo	Categoria Econômica
PODER	03 FUNDOS					
ORGÃO	03 FUNDO MUNICIPAL DE ASSISTÊNCIA SOCIAL DE XEXEU					
UNIDADE	00 FUNDO MUNICIPAL DE ASSISTÊNCIA SOCIAL					
3.3.90.39	OUTROS SERVIÇOS DE TERCEIROS - PESSOA JURÍDICA	0.05.45	7.000,00			
3.3.90.39	OUTROS SERVIÇOS DE TERCEIROS - PESSOA JURÍDICA	0.05.46	2.000,00			
3.3.90.39	OUTROS SERVIÇOS DE TERCEIROS - PESSOA JURÍDICA	0.05.47	8.000,00			
3.3.90.39	OUTROS SERVIÇOS DE TERCEIROS - PESSOA JURÍDICA	0.05.48	4.500,00			
3.3.90.39	OUTROS SERVIÇOS DE TERCEIROS - PESSOA JURÍDICA	0.05.49	1.000,00			
3.3.90.47	OBRIGAÇÕES TRIBUTÁRIAS E CONTRIBUTIVAS	0.01.01	3.000,00			
3.3.90.92	DESPESAS DE EXERCÍCIOS ANTERIORES	0.01.01	1.000,00			
3.3.90.93	INDENIZAÇÕES E RESTITUIÇÕES	0.01.01	1.000,00			
4.0.00.00	DESPESAS DE CAPITAL	0.000.000				119.000,00
4.4.00.00	INVESTIMENTOS	0.000.000			119.000,00	
4.4.90.00	APLICAÇÕES DIRETAS	0.000.000		119.000,00		
4.4.90.51	OBRAS E INSTALAÇÕES	0.01.01	35.000,00			
4.4.90.51	OBRAS E INSTALAÇÕES	0.05.41	15.000,00			
4.4.90.51	OBRAS E INSTALAÇÕES	0.05.44	1.000,00			
4.4.90.51	OBRAS E INSTALAÇÕES	0.05.45	1.000,00			
4.4.90.51	OBRAS E INSTALAÇÕES	0.05.46	1.000,00			
4.4.90.51	OBRAS E INSTALAÇÕES	0.05.48	1.000,00			
4.4.90.52	EQUIPAMENTOS E MATERIAL PERMANENTE	0.01.01	40.000,00			
4.4.90.52	EQUIPAMENTOS E MATERIAL PERMANENTE	0.05.41	15.000,00			
4.4.90.52	EQUIPAMENTOS E MATERIAL PERMANENTE	0.05.44	1.000,00			
4.4.90.52	EQUIPAMENTOS E MATERIAL PERMANENTE	0.05.45	1.000,00			
4.4.90.52	EQUIPAMENTOS E MATERIAL PERMANENTE	0.05.46	2.000,00			
4.4.90.52	EQUIPAMENTOS E MATERIAL PERMANENTE	0.05.48	1.000,00			
4.4.90.61	AQUISIÇÃO DE IMÓVEIS	0.01.01	5.000,00			
9.0.00.00	RESERVA DE CONTINGÊNCIA	0.000.000				12.000,00
9.9.00.00	RESERVA DE CONTINGÊNCIA	0.000.000			12.000,00	
9.9.99.00	A DEFINIR	0.000.000		12.000,00		
9.9.99.99	A CLASSIFICAR	0.01.01	12.000,00			
TOTAL						1.368.500,00

**PREFEITURA MUNICIPAL DE XEXÉU**

AV. MÁRIO MELO - CNPJ:12888517/0001-48

Anexo 02
Página 19

Orçamento Programa - Exercício de 2021

NATUREZA DA DESPESA POR ORGÃO E UNIDADE

Código	Especificação	F.R.	Elemento	Modalidade	Grupo	Categoria Econômica
0.00.00	DESPESAS CORRENTES	0.000.000				958.000,00
3.1.00.00	PESSOAL E ENCARGOS SOCIAIS	0.000.000			346.000,00	
3.1.90.00	APLICAÇÕES DIRETAS	0.000.000		346.000,00		
3.1.90.04	CONTRATAÇÃO POR TEMPO DETERMINADO	0.04.01	58.000,00			
3.1.90.11	VENCIMENTOS E VANTAGENS FIXAS - PESSOAL CIVIL	0.04.01	218.000,00			
3.1.90.13	OBRIGAÇÕES PATRONAIS	0.04.01	67.000,00			
3.1.90.16	OUTRAS DESPESAS VARIÁVEIS - PESSOAL CIVIL	0.04.01	1.000,00			
3.1.90.91	SENTENÇAS JUDICIAIS	0.04.01	1.000,00			
3.1.90.94	INDENIZAÇÕES E RESTITUIÇÕES TRABALHISTAS	0.04.01	1.000,00			
3.3.00.00	OUTRAS DESPESAS CORRENTES	0.000.000			612.000,00	
3.3.90.00	APLICAÇÕES DIRETAS	0.000.000		612.000,00		
3.3.90.14	DIÁRIAS - CIVIL	0.04.01	1.000,00			
3.3.90.30	MATERIAL DE CONSUMO	0.04.01	218.000,00			
3.3.90.35	SERVIÇOS DE CONSULTORIA	0.04.01	25.000,00			
3.3.90.36	OUTROS SERVIÇOS DE TERCEIROS - PESSOA FÍSICA	0.04.01	20.000,00			
3.3.90.39	OUTROS SERVIÇOS DE TERCEIROS - PESSOA JURÍDICA	0.04.01	345.000,00			
3.3.90.91	SENTENÇAS JUDICIAIS	0.04.01	1.000,00			
3.3.90.92	DESPESAS DE EXERCÍCIOS ANTERIORES	0.04.01	1.000,00			
3.3.90.93	INDENIZAÇÕES E RESTITUIÇÕES	0.04.01	1.000,00			
4.0.00.00	DESPESAS DE CAPITAL	0.000.000				130.000,00
4.4.00.00	INVESTIMENTOS	0.000.000			130.000,00	
4.4.90.00	APLICAÇÕES DIRETAS	0.000.000		130.000,00		
4.4.90.51	OBRAS E INSTALAÇÕES	0.02.81	90.000,00			
4.4.90.52	EQUIPAMENTOS E MATERIAL PERMANENTE	0.04.01	40.000,00			
9.0.00.00	RESERVA DE CONTINGÊNCIA	0.000.000				10.000,00
9.9.00.00	RESERVA DE CONTINGÊNCIA	0.000.000			10.000,00	
9.9.99.00	A DEFINIR	0.000.000		10.000,00		
9.9.99.99	A CLASSIFICAR	0.04.01	10.000,00			
TOTAL						1.098.000,00



PREFEITURA MUNICIPAL DE XEXÉU
AV. MÁRIO MELO - CNPJ:12888517/0001-48

Anexo 02
Página 20

Orçamento Programa - Exercício de 2021
NATUREZA DA DESPESA POR ORGÃO E UNIDADE

PODER 03 FUNDOS						
ORGÃO 05 FUNDO DE DESENVOLVIMENTO MUNICIPAL - FEM						
UNIDADE 00 FUNDO DE DESENVOLVIMENTO MUNICIPAL - FEM						
Código	Especificação	F.R.	Elemento	Modalidade	Grupo	Categoria Econômica
3.0.00.00	DESPESAS CORRENTES	0.000.000				3.000,00
3.3.00.00	OUTRAS DESPESAS CORRENTES	0.000.000			3.000,00	
3.3.90.00	APLICAÇÕES DIRETAS	0.000.000		3.000,00		
3.3.90.30	MATERIAL DE CONSUMO	0.01.01	1.000,00			
3.3.90.36	OUTROS SERVIÇOS DE TERCEIROS - PESSOA FÍSICA	0.01.01	1.000,00			
3.3.90.39	OUTROS SERVIÇOS DE TERCEIROS - PESSOA JURÍDICA	0.02.81	1.000,00			
4.0.00.00	DESPESAS DE CAPITAL	0.000.000				930.000,00
4.4.00.00	INVESTIMENTOS	0.000.000			930.000,00	
4.4.90.00	APLICAÇÕES DIRETAS	0.000.000		930.000,00		
4.4.90.51	OBRAS E INSTALAÇÕES	0.01.01	30.000,00			
4.4.90.51	OBRAS E INSTALAÇÕES	0.02.81	895.000,00			
4.4.90.52	EQUIPAMENTOS E MATERIAL PERMANENTE	0.02.81	5.000,00			
TOTAL						933.000,00

**PREFEITURA MUNICIPAL DE XEXÉU**

AV. MÁRIO MELO - CNPJ:12888517/0001-48

Anexo 02
Página 21

Orçamento Programa - Exercício de 2021

NATUREZA DA DESPESA POR ORGÃO E UNIDADE

Código	Especificação	F.R.	Elemento	Modalidade	Grupo	Categoria Económica
3.0.00.00	DESPESAS CORRENTES	0.000.000				5.000,00
3.1.00.00	PESSOAL E ENCARGOS SOCIAIS	0.000.000			1.000,00	
3.1.90.00	APLICAÇÕES DIRETAS	0.000.000		1.000,00		
3.1.90.04	CONTRATAÇÃO POR TEMPO DETERMINADO	0.01.02	1.000,00			
3.3.00.00	OUTRAS DESPESAS CORRENTES	0.000.000			4.000,00	
3.3.90.00	APLICAÇÕES DIRETAS	0.000.000		4.000,00		
3.3.90.30	MATERIAL DE CONSUMO	0.01.02	1.000,00			
3.3.90.36	OUTROS SERVIÇOS DE TERCEIROS - PESSOA FÍSICA	0.01.02	1.000,00			
3.3.90.39	OUTROS SERVIÇOS DE TERCEIROS - PESSOA JURÍDICA	0.01.02	1.000,00			
3.3.90.47	OBRIGAÇÕES TRIBUTÁRIAS E CONTRIBUTIVAS	0.01.02	1.000,00			
TOTAL						5.000,00

**PREFEITURA MUNICIPAL DE XEXÉU**

AV. MÁRIO MELO - CNPJ:12888517/0001-48

Anexo 02
Página 22

Orçamento Programa - Exercício de 2021

NATUREZA DA DESPESA POR ORGÃO E UNIDADE

PODER	03 FUNDOS					
ORGÃO	06 FUNDO MUNICIPAL DE EDUCAÇÃO - FME					
UNIDADE	01 FUNDO MUNICIPAL DE EDUCAÇÃO - FME					
Código	Especificação	F.R.	Elemento	Modalidade	Grupo	Categoria Econômica
3.0.00.00	DESPESAS CORRENTES	0.000.000				1.570.702,00
3.1.00.00	PESSOAL E ENCARGOS SOCIAIS	0.000.000			4.000,00	
3.1.90.00	APLICAÇÕES DIRETAS	0.000.000		4.000,00		
3.1.90.04	CONTRATAÇÃO POR TEMPO DETERMINADO	0.01.02	1.000,00			
3.1.90.11	VENCIMENTOS E VANTAGENS FIXAS - PESSOAL CIVIL	0.01.02	1.000,00			
3.1.90.13	OBRIGAÇÕES PATRONAIS	0.01.02	1.000,00			
3.1.90.94	INDENIZAÇÕES E RESTITUIÇÕES TRABALHISTAS	0.01.02	1.000,00			
3.3.00.00	OUTRAS DESPESAS CORRENTES	0.000.000			1.566.702,00	
3.3.90.00	APLICAÇÕES DIRETAS	0.000.000		1.566.702,00		
3.3.90.08	OUTROS BENEFÍCIOS ASSISTENCIAIS DO SERVIDOR E DO	0.01.02	1.000,00			
3.3.90.14	DIÁRIAS - CIVIL	0.01.02	2.000,00			
3.3.90.30	MATERIAL DE CONSUMO	0.01.01	1.000,00			
3.3.90.30	MATERIAL DE CONSUMO	0.01.02	293.702,00			
3.3.90.30	MATERIAL DE CONSUMO	0.02.12	8.000,00			
3.3.90.30	MATERIAL DE CONSUMO	0.05.13	6.000,00			
3.3.90.30	MATERIAL DE CONSUMO	0.05.15	654.000,00			
3.3.90.31	PREMIAÇÕES CULTURAIS, ARTÍSTICAS, CIENTÍFICAS, DESP	0.01.02	1.000,00			
3.3.90.32	MATERIAL, BEM OU SERVIÇO PARA DISTRIBUIÇÃO GRATUIT	0.01.02	14.000,00			
3.3.90.33	PASSAGENS E DESPESAS COM LOCOMOÇÃO	0.01.02	1.000,00			
3.3.90.35	SERVIÇOS DE CONSULTORIA	0.01.02	50.000,00			
3.3.90.36	OUTROS SERVIÇOS DE TERCEIROS - PESSOA FÍSICA	0.01.01	1.000,00			
3.3.90.36	OUTROS SERVIÇOS DE TERCEIROS - PESSOA FÍSICA	0.01.02	4.000,00			
3.3.90.36	OUTROS SERVIÇOS DE TERCEIROS - PESSOA FÍSICA	0.02.12	5.000,00			
3.3.90.36	OUTROS SERVIÇOS DE TERCEIROS - PESSOA FÍSICA	0.05.13	1.000,00			
3.3.90.36	OUTROS SERVIÇOS DE TERCEIROS - PESSOA FÍSICA	0.05.23	1.000,00			
3.3.90.39	OUTROS SERVIÇOS DE TERCEIROS - PESSOA JURÍDICA	0.01.01	150.000,00			
3.3.90.39	OUTROS SERVIÇOS DE TERCEIROS - PESSOA JURÍDICA	0.01.02	189.000,00			
3.3.90.39	OUTROS SERVIÇOS DE TERCEIROS - PESSOA JURÍDICA	0.02.12	9.000,00			
3.3.90.39	OUTROS SERVIÇOS DE TERCEIROS - PESSOA JURÍDICA	0.05.03	80.000,00			
3.3.90.39	OUTROS SERVIÇOS DE TERCEIROS - PESSOA JURÍDICA	0.05.13	1.000,00			
3.3.90.39	OUTROS SERVIÇOS DE TERCEIROS - PESSOA JURÍDICA	0.05.23	93.000,00			
3.3.90.93	INDENIZAÇÕES E RESTITUIÇÕES	0.01.02	1.000,00			
4.0.00.00	DESPESAS DE CAPITAL	0.000.000				352.000,00
4.4.00.00	INVESTIMENTOS	0.000.000			352.000,00	
4.4.90.00	APLICAÇÕES DIRETAS	0.000.000		352.000,00		
4.4.90.51	OBRAS E INSTALAÇÕES	0.01.02	50.000,00			
4.4.90.51	OBRAS E INSTALAÇÕES	0.05.08	150.000,00			
4.4.90.52	EQUIPAMENTOS E MATERIAL PERMANENTE	0.01.02	71.000,00			
4.4.90.52	EQUIPAMENTOS E MATERIAL PERMANENTE	0.05.80	80.000,00			
4.4.90.61	AQUISIÇÃO DE IMÓVEIS	0.01.02	1.000,00			
9.0.00.00	RESERVA DE CONTINGÊNCIA	0.000.000				200.000,00
9.9.00.00	RESERVA DE CONTINGÊNCIA	0.000.000			200.000,00	
9.9.99.00	A DEFINIR	0.000.000		200.000,00		
9.9.99.99	A CLASSIFICAR	0.01.02	200.000,00			



PREFEITURA MUNICIPAL DE XEXÉU

AV. MÁRIO MELO - CNPJ:12888517/0001-48

Orçamento Programa - Exercício de 2021

NATUREZA DA DESPESA POR ORGÃO E UNIDADE

Anexo 02
Página 23

PODER	03 FUNDOS					
ORGÃO	06 FUNDO MUNICIPAL DE EDUCAÇÃO - FME					
UNIDADE	01 FUNDO MUNICIPAL DE EDUCAÇÃO - FME					
Código	Especificação	F.R.	Elemento	Modalidade	Grupo	Categoria Econômica
TOTAL						2.122.702,00

**PREFEITURA MUNICIPAL DE XEXÉU**

AV. MÁRIO MELO - CNPJ:12888517/0001-48

Anexo 02
Página 24

Orçamento Programa - Exercício de 2021

NATUREZA DA DESPESA POR ORGÃO E UNIDADE

PODER	03 FUNDOS					
ORGÃO	06 FUNDO MUNICIPAL DE EDUCAÇÃO - FME					
UNIDADE	02 FUNDEB					
Código	Especificação	F.R.	Elemento	Modalidade	Grupo	Categoria Econômica
3.0.00.00	DESPESAS CORRENTES	0.000.000				20.323.000,00
3.1.00.00	PESSOAL E ENCARGOS SOCIAIS	0.000.000			16.466.000,00	
3.1.90.00	APLICAÇÕES DIRETAS	0.000.000		16.466.000,00		
3.1.90.04	CONTRATAÇÃO POR TEMPO DETERMINADO	0.01.02	467.000,00			
3.1.90.04	CONTRATAÇÃO POR TEMPO DETERMINADO	0.05.08	1.155.000,00			
3.1.90.04	CONTRATAÇÃO POR TEMPO DETERMINADO	0.05.08	532.000,00			
3.1.90.11	VENCIMENTOS E VANTAGENS FIXAS - PESSOAL CIVIL	0.01.02	591.000,00			
3.1.90.11	VENCIMENTOS E VANTAGENS FIXAS - PESSOAL CIVIL	0.05.08	7.654.000,00			
3.1.90.11	VENCIMENTOS E VANTAGENS FIXAS - PESSOAL CIVIL	0.05.08	1.663.000,00			
3.1.90.11	VENCIMENTOS E VANTAGENS FIXAS - PESSOAL CIVIL	0.05.08	1.241.000,00			
3.1.90.11	VENCIMENTOS E VANTAGENS FIXAS - PESSOAL CIVIL	0.05.08	557.000,00			
3.1.90.13	OBRIGAÇÕES PATRONAIS	0.01.02	612.000,00			
3.1.90.13	OBRIGAÇÕES PATRONAIS	0.05.08	1.579.000,00			
3.1.90.13	OBRIGAÇÕES PATRONAIS	0.05.08	351.000,00			
3.1.90.13	OBRIGAÇÕES PATRONAIS	0.05.08	61.000,00			
3.1.90.13	OBRIGAÇÕES PATRONAIS	0.05.08	1.000,00			
3.1.90.94	INDENIZAÇÕES E RESTITUIÇÕES TRABALHISTAS	0.01.02	1.000,00			
3.1.90.94	INDENIZAÇÕES E RESTITUIÇÕES TRABALHISTAS	0.05.03	1.000,00			
3.3.00.00	OUTRAS DESPESAS CORRENTES	0.000.000			3.857.000,00	
3.3.90.00	APLICAÇÕES DIRETAS	0.000.000		3.857.000,00		
3.3.90.14	DIÁRIAS - CIVIL	0.01.02	12.000,00			
3.3.90.18	AUXILIO FINANCEIRO A ESTUDANTES	0.01.02	600.000,00			
3.3.90.18	AUXILIO FINANCEIRO A ESTUDANTES	0.05.08	550.000,00			
3.3.90.30	MATERIAL DE CONSUMO	0.01.02	242.000,00			
3.3.90.30	MATERIAL DE CONSUMO	0.05.03	273.000,00			
3.3.90.30	MATERIAL DE CONSUMO	0.05.08	319.000,00			
3.3.90.32	MATERIAL, BEM OU SERVIÇO PARA DISTRIBUIÇÃO GRATUIT	0.01.02	5.000,00			
3.3.90.32	MATERIAL, BEM OU SERVIÇO PARA DISTRIBUIÇÃO GRATUIT	0.05.03	7.000,00			
3.3.90.32	MATERIAL, BEM OU SERVIÇO PARA DISTRIBUIÇÃO GRATUIT	0.05.08	2.000,00			
3.3.90.36	OUTROS SERVIÇOS DE TERCEIROS - PESSOA FÍSICA	0.01.02	43.000,00			
3.3.90.36	OUTROS SERVIÇOS DE TERCEIROS - PESSOA FÍSICA	0.05.03	3.000,00			
3.3.90.36	OUTROS SERVIÇOS DE TERCEIROS - PESSOA FÍSICA	0.05.08	5.000,00			
3.3.90.39	OUTROS SERVIÇOS DE TERCEIROS - PESSOA JURÍDICA	0.01.02	621.000,00			
3.3.90.39	OUTROS SERVIÇOS DE TERCEIROS - PESSOA JURÍDICA	0.05.03	255.000,00			
3.3.90.39	OUTROS SERVIÇOS DE TERCEIROS - PESSOA JURÍDICA	0.05.08	874.000,00			
3.3.90.39	OUTROS SERVIÇOS DE TERCEIROS - PESSOA JURÍDICA	0.05.75	6.000,00			
3.3.90.47	OBRIGAÇÕES TRIBUTÁRIAS E CONTRIBUTIVAS	0.01.02	20.000,00			
3.3.90.93	INDENIZAÇÕES E RESTITUIÇÕES	0.01.02	20.000,00			
4.0.00.00	DESPESAS DE CAPITAL	0.000.000				142.000,00
4.4.00.00	INVESTIMENTOS	0.000.000			142.000,00	
4.4.90.00	APLICAÇÕES DIRETAS	0.000.000		142.000,00		
4.4.90.51	OBRAS E INSTALAÇÕES	0.01.02	80.000,00			
4.4.90.52	EQUIPAMENTOS E MATERIAL PERMANENTE	0.01.02	55.000,00			
4.4.90.52	EQUIPAMENTOS E MATERIAL PERMANENTE	0.05.03	1.000,00			
4.4.90.52	EQUIPAMENTOS E MATERIAL PERMANENTE	0.05.08	6.000,00			



PREFEITURA MUNICIPAL DE XEXÉU

AV. MÁRIO MELO - CNPJ:12888517/0001-48

Anexo 02
Página 25

Orçamento Programa - Exercício de 2021

NATUREZA DA DESPESA POR ORGÃO E UNIDADE

Código	Especificação	F.R.	Elemento	Modalidade	Grupo	Categoria Econômica
PODER	03 FUNDOS					
ORGÃO	06 FUNDO MUNICIPAL DE EDUCAÇÃO - FME					
UNIDADE	02 FUNDEB					
TOTAL						20.465.000,00
TOTAL GERAL						48.219.000,00

**PREFEITURA MUNICIPAL DE XEXÉU**

AV. MÁRIO MELO - CNPJ:12888517/0001-48

Orçamento Programa - Exercício de 2021
Anexo 06
Página 1**PROGRAMA DE TRABALHO**

(Inc.II, § 2º, Art.2º)

01 PODER LEGISLATIVO					
01 CÂMARA MUNICIPAL					
Código	Especificação	Operação Especial	Projetos	Atividades	Total
01	Legislativa		50.000,00	2.143.000,00	2.193.000,00
01	031 Ação Legislativa		50.000,00	2.143.000,00	2.193.000,00
01	031 0101 AÇÃO LEGISLATIVA		50.000,00	2.143.000,00	2.193.000,00
01.031.0101.1002.0000	Aquisição de Móveis, Máquinas e Equipamentos Diversos		20.000,00		20.000,00
01.031.0101.1003.0000	Construção, Reforma e/ou Ampliação da Estrutura da Câmara		30.000,00		30.000,00
01.031.0101.2001.0000	Gestão Administrativa da Unidade			551.000,00	551.000,00
01.031.0101.2002.0000	Despesas com Subsídios de Vereadores			880.000,00	880.000,00
01.031.0101.2003.0000	Concessão de Diárias para Vereadores do Poder Legislativo			48.000,00	48.000,00
01.031.0101.2004.0000	Contratação de Consultoria e Assessoria Técnica e Jurídica			105.000,00	105.000,00
01.031.0101.2005.0000	Verba de Representação do Presidente do Poder Legislativo			100.000,00	100.000,00
01.031.0101.2006.0000	Pagamento de Despesa e Encargos vindos de Exercícios Anteriores			11.000,00	11.000,00
01.031.0101.2007.0000	Contribuição para Órgãos Previdenciários			206.000,00	206.000,00
01.031.0101.2008.0000	Proventos dos Inativos e Pensões da Câmara			13.000,00	13.000,00
01.031.0101.2009.0000	Despesas com Diárias de Funcionários do Poder Legislativo			18.000,00	18.000,00
01.031.0101.2010.0000	Despesas com Passagens e Locomoções			7.000,00	7.000,00
01.031.0101.2011.0000	Locação de Veículo a Serviço da Câmara			89.000,00	89.000,00
01.031.0101.2012.0000	Divulgação Institucional do Poder Legislativo			15.000,00	15.000,00
01.031.0101.2013.0000	Modernização Administrativa e Informatização			20.000,00	20.000,00
01.031.0101.2014.0000	Despesas com Emolumentos e Decisões Judiciais			11.000,00	11.000,00
01.031.0101.2015.0000	Implantação do Sistema de Controle Interno			69.000,00	69.000,00
28	Encargos Especiais		20.000,00		20.000,00
28	061 Ação Judiciária		20.000,00		20.000,00
28	061 0101 AÇÃO LEGISLATIVA		20.000,00		20.000,00
28.061.0101.1005.0000	Amortização de Débitos Contraídos com Órgãos Públicos		20.000,00		20.000,00
TOTAL		0,00	70.000,00	2.143.000,00	2.213.000,00

**PREFEITURA MUNICIPAL DE XEXÉU**

AV. MÁRIO MELO - CNPJ:12888517/0001-48

Orçamento Programa - Exercício de 2021
Anexo 06
Página 2**PROGRAMA DE TRABALHO**

(Inc.II, § 2º, Art.2º)

02 PODER EXECUTIVO

01 GABINETE DO PREFEITO

Código	Especificação	Operação Especial	Projetos	Atividades	Total
04	Administração		15.000,00	598.500,00	613.500,00
04	122 Administração Geral		15.000,00	598.500,00	613.500,00
04	122 0401 GESTÃO ADMINISTRATIVA DO MUNICÍPIO			598.500,00	598.500,00
04.122.0401.2017.0000	Gestão Administrativa de Pessoal do Gabinete do Prefeito			547.500,00	547.500,00
04.122.0401.2018.0000	Manutenção das Atividades do Gabinete do Prefeito			51.000,00	51.000,00
04	122 0402 REEQUIPAMENTO E APERFEIÇOAMENTO DO MUNICÍPIO		15.000,00		15.000,00
04.122.0402.1006.0000	Aquisição de Móveis, Máquinas e Equipamento Diversos p/o Gabinete do Prefeito		15.000,00		15.000,00
TOTAL		0,00	15.000,00	598.500,00	613.500,00

**PREFEITURA MUNICIPAL DE XEXÉU**

AV. MÁRIO MELO - CNPJ:12888517/0001-48

Orçamento Programa - Exercício de 2021
Anexo 06
Página 3**PROGRAMA DE TRABALHO**

(Inc. II, § 2º, Art. 2º)

02 PODER EXECUTIVO

02 SECRETARIA DE GOVERNO E ARTICULAÇÃO POLÍTICA

Código	Especificação	Operação Especial	Projetos	Atividades	Total
04	Administração		2.000,00	75.000,00	77.000,00
04	122 Administração Geral		2.000,00	75.000,00	77.000,00
04	122 0401 GESTÃO ADMINISTRATIVA DO MUNICÍPIO			75.000,00	75.000,00
04.122.0401.2019.0000	Gestão Administrativa de Pessoal da Secretaria de Governo e Articulação Política			68.000,00	68.000,00
04.122.0401.2020.0000	Manutenção das Atividades da Secretaria de Governo e Articulação Política			4.000,00	4.000,00
04.122.0401.2021.0000	Manutenção das Atividades da Coordenadoria da Juventude			3.000,00	3.000,00
04	122 0402 REEQUIPAMENTO E APERFEIÇOAMENTO DO MUNICÍPIO		2.000,00		2.000,00
04.122.0402.1007.0000	Aquisição de Equipamentos Diversos para Secretaria de Governo		2.000,00		2.000,00
TOTAL		0,00	2.000,00	75.000,00	77.000,00

**PREFEITURA MUNICIPAL DE XEXÉU**

AV. MÁRIO MELO - CNPJ:12888517/0001-48

Orçamento Programa - Exercício de 2021
Anexo 06
Página 4**PROGRAMA DE TRABALHO**

(Inc.II, § 2º, Art.2º)

02 PODER EXECUTIVO

03 SECRETARIA DE ORÇAMENTO PARTICIPATIVO

Código	Especificação	Operação Especial	Projetos	Atividades	Total
04	Administração		1.000,00	74.991,30	75.991,30
04	121 Planejamento e Orçamento		1.000,00	74.991,30	75.991,30
04	121 0401 GESTÃO ADMINISTRATIVA DO MUNICÍPIO			74.991,30	74.991,30
04.121.0401.2022.0000	Gestão Administrativa de Pessoal da Secretaria de Orçamento Participativo			69.000,00	69.000,00
04.121.0401.2023.0000	Manutenção das Atividades da Secretaria de Orçamento Participativo			3.000,00	3.000,00
04.121.0401.2024.0000	Implantar e Manutenção da Ouvidoria Municipal			2.991,30	2.991,30
04	121 0402 REEQUIPAMENTO E APERFEIÇOAMENTO DO MUNICÍPIO		1.000,00		1.000,00
04.121.0402.1008.0000	Aquisição de Equipamentos Diversos para a Ouvidoria Municipal		1.000,00		1.000,00
TOTAL		0,00	1.000,00	74.991,30	75.991,30

**PREFEITURA MUNICIPAL DE XEXÉU**

AV. MÁRIO MELO - CNPJ:12888517/0001-48

Orçamento Programa - Exercício de 2021

Anexo 06

Página 5

PROGRAMA DE TRABALHO

(Inc.II, § 2º, Art.2º)

02 PODER EXECUTIVO**04 SECRETARIA DE ADMINISTRAÇÃO, PLANEJAMENTO E COORDENAÇÃO**

Código	Especificação	Operação Especial	Projetos	Atividades	Total
04	Administração		31.000,00	1.780.420,00	1.811.420,00
04	122 Administração Geral		31.000,00	1.780.420,00	1.811.420,00
04	122 0401 GESTÃO ADMINISTRATIVA DO MUNICÍPIO			1.448.420,00	1.448.420,00
04.122.0401.2025.0000	Gestão Administrativa de Pessoal da Secretaria de Administração			842.000,00	842.000,00
04.122.0401.2026.0000	Manutenção das Atividades Gerais da Secretaria de Administração			603.420,00	603.420,00
04.122.0401.2027.0000	Capacitação. Treinamento e Qualificação dos Servidores			3.000,00	3.000,00
04	122 0402 REEQUIPAMENTO E APERFEIÇOAMENTO DO MUNICÍPIO		30.000,00		30.000,00
04.122.0402.1009.0000	Aquisição de Móveis, Máquinas e Equipamentos para a Secretaria de Administração		10.000,00		10.000,00
04.122.0402.1010.0000	Aquisição de Veículos para as secretarias.		20.000,00		20.000,00
04	122 0403 APOIO À INSTITUIÇÕES SEM FINS LUCRATIVOS		1.000,00	172.000,00	173.000,00
04.122.0403.1011.0000	Amparo e Colaboração as Instituições sem Fins Lucrativos		1.000,00		1.000,00
04.122.0403.2028.0000	Cooperação e Apoio as Instituições sem Fins Lucrativos			172.000,00	172.000,00
04	122 0404 CONSÓRCIO COM MUNICÍPIOS E OUTROS ENTES FEDERADOS			160.000,00	160.000,00
04.122.0404.2029.0000	Rateio para Participação em Consórcio Público			160.000,00	160.000,00
TOTAL		0,00	31.000,00	1.780.420,00	1.811.420,00

**PREFEITURA MUNICIPAL DE XEXÉU**

AV. MÁRIO MELO - CNPJ:12888517/0001-48

Orçamento Programa - Exercício de 2021

Anexo 06

Página 6

PROGRAMA DE TRABALHO

(Inc.II, § 2º, Art.2º)

02 PODER EXECUTIVO**05 SECRETARIA CULTURA, TURISMO E ESPORTES**

Código	Especificação	Operação Especial	Projetos	Atividades	T o t a l
04	Administração		3.000,00	76.000,00	79.000,00
04	122 Administração Geral		3.000,00	76.000,00	79.000,00
04	122 0401 GESTÃO ADMINISTRATIVA DO MUNICÍPIO			76.000,00	76.000,00
04.122.0401.2030.0000	Gestão Administrativa de Pessoal da Secretaria de Cultura, Turismo e Esportes			71.000,00	71.000,00
04.122.0401.2031.0000	Manutenção das Atividades da Secretaria de Cultura, Turismo e Esportes			5.000,00	5.000,00
04	122 0402 REEQUIPAMENTO E APERFEIÇOAMENTO DO MUNICÍPIO		3.000,00		3.000,00
04.122.0402.1012.0000	Aquisição de equipamentos diversos para Secretaria de Cultura, Turismo e Esporte		3.000,00		3.000,00
13	Cultura		30.000,00	933.702,00	963.702,00
13	392 Difusão Cultural		30.000,00	933.702,00	963.702,00
13	392 1301 BIBLIOTECA MUNICIPAL		25.000,00	13.000,00	38.000,00
13.392.1301.1013.0000	Aquisição de Acervo, Móveis, Máquinas e Equipamentos Diversos à Biblioteca		25.000,00		25.000,00
13.392.1301.2032.0000	Manutenção da Biblioteca Municipal			13.000,00	13.000,00
13	392 1302 AÇÕES CULTURAIS		5.000,00	920.702,00	925.702,00
13.392.1302.1014.0000	Aquisição de Instrumentos p/ Banda Musical		5.000,00		5.000,00
13.392.1302.2033.0000	Implantação e Manutenção de Bandas Maciais e Musicais			34.000,00	34.000,00
13.392.1302.2034.0000	Promoção de Eventos Cívicos, Folclóricos, Culturais e outras			886.702,00	886.702,00
13	695 Turismo			3.000,00	3.000,00
13	695 1303 PROMOÇÃO DO TURISMO			3.000,00	3.000,00
13.695.1303.2035.0000	Manutenção das ações voltada ao Turismo			3.000,00	3.000,00
27	Desporto e Lazer			7.000,00	7.000,00
27	812 Desporto Comunitário			7.000,00	7.000,00
27	812 1304 PROMOÇÃO DO DESPORTO E LAZER			7.000,00	7.000,00
27.812.1304.2036.0000	Manutenção das ações voltada ao Desporto Amador			7.000,00	7.000,00
TOTAL		0,00	33.000,00	1.019.702,00	1.052.702,00

**PREFEITURA MUNICIPAL DE XEXÉU**

AV. MÁRIO MELO - CNPJ:12888517/0001-48

Orçamento Programa - Exercício de 2021
Anexo 06
Página 7**PROGRAMA DE TRABALHO**

(Inc.II, § 2º, Art.2º)

02 PODER EXECUTIVO

06 SECRETARIA DE ASSISTÊNCIA SOCIAL, CIDADANIA E JUVENTUDE

Código	Especificação	Operação Especial	Projetos	Atividades	Total
08	Assistência Social		5.000,00	261.000,00	266.000,00
08	122 Administração Geral		5.000,00	261.000,00	266.000,00
08	122 0401 GESTÃO ADMINISTRATIVA DO MUNICÍPIO			261.000,00	261.000,00
08.122.0401.2037.0000	Gestão Administrativa de Pessoal da Secretaria de assistência social, cidadania e juventude			253.000,00	253.000,00
08.122.0401.2038.0000	Manutenção das Atividades da Secretaria de assistência social, cidadania e juventude			5.000,00	5.000,00
08.122.0401.2039.0000	Manutenção das Atividades da Coordenadoria da Mulher			3.000,00	3.000,00
08	122 0402 REEQUIPAMENTO E APERFEIÇOAMENTO DO MUNICÍPIO		5.000,00		5.000,00
08.122.0402.1015.0000	Aquisição de Móveis e Equipamentos para Secretaria de assistência social, cidadania e juventude		5.000,00		5.000,00
09	Previdência Social			162.000,00	162.000,00
09	274 Previdência Especial			162.000,00	162.000,00
09	274 0901 BENEFÍCIOS, PROVENTOS E AUXÍLIOS			162.000,00	162.000,00
09.274.0901.2040.0000	Aposentadorias e Pensões			162.000,00	162.000,00
TOTAL		0,00	5.000,00	423.000,00	428.000,00



PREFEITURA MUNICIPAL DE XEXÉU

AV. MÁRIO MELO - CNPJ:12888517/0001-48

Orçamento Programa - Exercício de 2021

Anexo 06

Página 8

PROGRAMA DE TRABALHO

(Inc.II, § 2º, Art.2º)

02 PODER EXECUTIVO

07 SECRETARIA DE EDUCAÇÃO

Código	Especificação	Operação Especial	Projetos	Atividades	Total
12	Educação			75.000,00	75.000,00
12	122 Administração Geral			75.000,00	75.000,00
12	122 0401 GESTÃO ADMINISTRATIVA DO MUNICÍPIO			75.000,00	75.000,00
12.122.0401.2041.0000	Gestão Administrativa de Pessoal da Secretaria de Educação			70.000,00	70.000,00
12.122.0401.2042.0000	Manutenção das Atividades Administrativa da Secretaria de Educação			5.000,00	5.000,00
TOTAL		0,00	0,00	75.000,00	75.000,00

**PREFEITURA MUNICIPAL DE XEXÉU**

AV. MÁRIO MELO - CNPJ:12888517/0001-48

Orçamento Programa - Exercício de 2021

Anexo 06

Página 9

PROGRAMA DE TRABALHO

(Inc.II, § 2º, Art.2º)

02 PODER EXECUTIVO

08 SECRETARIA DE FINANÇAS E TESOUREARIA

Código	Especificação	Operação Especial	Projetos	Atividades	Total
04	Administração		5.000,00	687.000,00	692.000,00
04	122 Administração Geral		5.000,00	687.000,00	692.000,00
04	122 0401 GESTÃO ADMINISTRATIVA DO MUNICÍPIO			687.000,00	687.000,00
04.122.0401.2043.0000	Gestão Administrativa da Secretaria de Finanças e Tesouraria			108.000,00	108.000,00
04.122.0401.2044.0000	Manutenção das atividades da Secretaria de Finanças e Tesouraria			78.000,00	78.000,00
04.122.0401.2045.0000	Formação do Patrimônio dos Servidores Públicos			457.000,00	457.000,00
04.122.0401.2046.0000	Gestão Administrativa de Pessoal do Departamento de Tributação			44.000,00	44.000,00
04	122 0402 REEQUIPAMENTO E APERFEIÇOAMENTO DO MUNICÍPIO		5.000,00		5.000,00
04.122.0402.1016.0000	Aquisição de Móveis, Máquinas e Equipamentos para Secretaria de Finanças		5.000,00		5.000,00
28	Encargos Especiais	687.000,00			687.000,00
28	843 Serviço da Dívida Interna	687.000,00			687.000,00
28	843 0000 PROGRAMA NULO	687.000,00			687.000,00
28.843.0000.0001.0000	Amortização da Dívida Junto ao INSS e Outros	662.000,00			662.000,00
28.843.0000.0002.0000	Precatórios Judiciais	25.000,00			25.000,00
99	Reserva de Contingência	250.000,00			250.000,00
99	999 Reserva de Contingência	250.000,00			250.000,00
99	999 9999 RESERVA DE CONTIGÊNCIA	250.000,00			250.000,00
99.999.9999.9001.0000	Reserva de Contingência	250.000,00			250.000,00
TOTAL		937.000,00	5.000,00	687.000,00	1.629.000,00

**PREFEITURA MUNICIPAL DE XEXÉU**

AV. MÁRIO MELO - CNPJ:12888517/0001-48

Orçamento Programa - Exercício de 2021

Anexo 06

Página 10

PROGRAMA DE TRABALHO

(Inc. II, § 2º, Art. 2º)

02 PODER EXECUTIVO

09 SECRETARIA DE OBRAS, TRANSPORTE E SERVIÇOS PÚBLICOS

Código	Especificação	Operação Especial	Projetos	Atividades	T o t a l
04	Administração		20.000,00	1.980.343,06	2.000.343,06
04	122 Administração Geral		20.000,00	1.980.343,06	2.000.343,06
04	122 0401 GESTÃO ADMINISTRATIVA DO MUNICÍPIO			1.980.343,06	1.980.343,06
04.122.0401.2047.0000	Gestão Administrativa de Pessoal da Secretaria de Obras, Transporte e Serviços Públicos			919.000,00	919.000,00
04.122.0401.2048.0000	Manutenção das Atividades da Secretaria de Obras, Transporte e Serviços Públicos			594.343,06	594.343,06
04.122.0401.2049.0000	Implantação e Manutenção da Guarda Municipal			3.000,00	3.000,00
04.122.0401.2050.0000	Gestão Administrativa de Pessoal Departamento de Transporte			110.000,00	110.000,00
04.122.0401.2051.0000	Gestão Administrativa de Pessoal Departamento de Serviços Públicos			354.000,00	354.000,00
04	122 0402 REEQUIPAMENTO E APERFEIÇOAMENTO DO MUNICÍPIO		20.000,00		20.000,00
04.122.0402.1017.0000	Aquisição de Móveis, Máquinas e Equipamentos para Secretaria de Obras		10.000,00		10.000,00
04.122.0402.1018.0000	Aquisição de Veículos e Máquinas Pesadas (Tratores e Outros)		10.000,00		10.000,00
08	Assistência Social		11.000,00		11.000,00
08	243 Assistência à Criança e ao Adolescente		11.000,00		11.000,00
08	243 0801 PROGRAMA DE PROTEÇÃO SOCIAL BÁSICA		11.000,00		11.000,00
08.243.0801.1019.0000	Construção, reforma e/ ou ampliação do CRAS		11.000,00		11.000,00
08	244 Assistência Comunitária		42.000,00		42.000,00
08	244 0802 PROGRAMA DE PROTEÇÃO SOCIAL ESPECIAL		11.000,00		11.000,00
08.244.0802.1020.0000	Construção, reforma e/ ou ampliação do CREAS		11.000,00		11.000,00
08	244 0806 SERVIÇOS DE CONVIVÊNCIA E FORTALECIMENTO DE VÍNCULOS		10.000,00		10.000,00
08.244.0806.1021.0000	Construção, reforma e/ ou ampliação de Centros de Convivência e Fortalecimento de Vínculos		10.000,00		10.000,00
08	244 1502 INFRAESTRUTURA URBANA		21.000,00		21.000,00
08.244.1502.1022.0000	Construção do Centro de Atendimento da Mulher		21.000,00		21.000,00
15	Urbanismo		10.000,00		10.000,00
15	122 Administração Geral		10.000,00		10.000,00
15	122 1501 DESAPROPRIAÇÕES DE IMÓVEIS		10.000,00		10.000,00
15.122.1501.1023.0000	Desapropriações de Imóveis		10.000,00		10.000,00
15	451 Infra-Estrutura Urbana		199.000,00	256.000,00	455.000,00
15	451 1502 INFRAESTRUTURA URBANA		63.000,00	3.000,00	66.000,00
15.451.1502.1024.0000	Construção, Ampliação e Restauração de Prédios Públicos		10.000,00		10.000,00
15.451.1502.1025.0000	Reforma ou Ampliação do Clube Municipal		21.000,00		21.000,00
15.451.1502.1026.0000	Construção, Reforma, Melhoramentos e/ou Ampliação de Cemitérios Públicos, Necrópoles e Velórios		32.000,00		32.000,00
15.451.1502.2052.0000	Manutenção de Cemitérios Públicos, Necrópoles e Velórios			3.000,00	3.000,00

**PREFEITURA MUNICIPAL DE XEXÉU**

AV. MÁRIO MELO - CNPJ:12888517/0001-48

Orçamento Programa - Exercício de 2021
Anexo 06
Página 11**PROGRAMA DE TRABALHO**

(Inc. II, § 2º, Art. 2º)

02 PODER EXECUTIVO**09 SECRETARIA DE OBRAS, TRANSPORTE E SERVIÇOS PÚBLICOS**

Código	Especificação	Operação Especial	Projetos	Atividades	Total
15 451 1503	PAVIMENTAÇÃO: ASFALTO, CALÇAMENTO E MEIO-FIO		54.000,00	253.000,00	307.000,00
15.451.1503.1027.0000	Construção de Escadaria em Bairros e Distritos do Municípios.		22.000,00		22.000,00
15.451.1503.1028.0000	Construção e/ou Reposição de Calçamento, Meio-fio e Recapeamento Asfáltico		32.000,00		32.000,00
15.451.1503.2053.0000	Manutenção dos Serviços de Obras e Urbanismo			253.000,00	253.000,00
15 451 1505	REVITALIZANDO PRAÇAS, CANTEIROS E OUTROS		51.000,00		51.000,00
15.451.1505.1029.0000	Construção do Pórtico da Cidade		51.000,00		51.000,00
15 451 1507	FEIRA LIVRE		31.000,00		31.000,00
15.451.1507.1053.0000	Construção, Reforma e/ou Ampliação do Patio da Feira Livre		31.000,00		31.000,00
15 452	Serviços Urbanos		20.000,00	814.508,70	834.508,70
15 452 1504	LIMPEZA PÚBLICA		20.000,00	814.508,70	834.508,70
15.452.1504.1031.0000	Reequipamento da Limpeza Pública		20.000,00		20.000,00
15.452.1504.2054.0000	Manutenção da Limpeza Pública			814.508,70	814.508,70
15 813	Lazer		72.000,00	31.000,00	103.000,00
15 813 1001	ACADEMIA DA CIDADE		31.000,00	3.000,00	34.000,00
15.813.1001.1032.0000	Construção, Reforma e Ampliação da Academia da Cidade		31.000,00		31.000,00
15.813.1001.2055.0000	Implantação e Manutenção da Academia da Cidade			3.000,00	3.000,00
15 813 1505	REVITALIZANDO PRAÇAS, CANTEIROS E OUTROS		41.000,00	28.000,00	69.000,00
15.813.1505.1033.0000	Construção, Restauração de Praças, Parques e Jardins		41.000,00		41.000,00
15.813.1505.2056.0000	Manutenção das Praças, Parques e Jardins			28.000,00	28.000,00
16	Habitação		21.000,00		21.000,00
16 482	Habitação Urbana		21.000,00		21.000,00
16 482 1601	HABITAÇÕES URBANAS		21.000,00		21.000,00
16.482.1601.1034.0000	Construção e Restauração de Casas Populares		21.000,00		21.000,00
17	Saneamento		26.000,00	153.000,00	179.000,00
17 512	Saneamento Básico Urbano		26.000,00	153.000,00	179.000,00
17 512 1701	SANEAMENTO E ESGOTAMENTO SANITÁRIO		26.000,00	153.000,00	179.000,00
17.512.1701.1036.0000	Construção, Ampliação e Melhoria de Unidades Sanitárias		26.000,00		26.000,00
17.512.1701.2057.0000	Manutenção do Sistema de Saneamento Básico			153.000,00	153.000,00
18	Gestão Ambiental		31.000,00	6.000,00	37.000,00
18 544	Recursos Hídricos		31.000,00	6.000,00	37.000,00
18 544 1801	RECURSOS HÍDRICOS: SISTEMA DE ABASTECIMENTO D'ÁGUA		31.000,00	6.000,00	37.000,00
18.544.1801.1037.0000	Obras de construção e serviços de melhoria e ampliação do sistema de abastecimento d'água		31.000,00		31.000,00
18.544.1801.2058.0000	Serviços de manutenção e conservação sistema de abastecimento d'água			6.000,00	6.000,00
20	Agricultura		46.000,00		46.000,00

**PREFEITURA MUNICIPAL DE XEXÉU**

AV. MÁRIO MELO - CNPJ:12888517/0001-48

Orçamento Programa - Exercício de 2021
Anexo 06
Página 12**PROGRAMA DE TRABALHO**

(Inc.II, § 2º, Art.2º)

02 PODER EXECUTIVO

09 SECRETARIA DE OBRAS, TRANSPORTE E SERVIÇOS PÚBLICOS

Código	Especificação	Operação Especial	Projetos	Atividades	Total
20	605	Abastecimento	46.000,00		46.000,00
20	605	1502 INFRAESTRUTURA URBANA	46.000,00		46.000,00
20.605.1502.1038.0000	Construção, Ampliação e Restauração de Mercados, Matadouros e Açougues Público		46.000,00		46.000,00
25	Energia		66.000,00	199.000,00	265.000,00
25	752	Energia Elétrica	66.000,00	199.000,00	265.000,00
25	752	2501 ILUMINANDO NOSSA CIDADE	66.000,00	199.000,00	265.000,00
25.752.2501.1039.0000	Expansão do Sistema de Iluminação Pública		51.000,00		51.000,00
25.752.2501.1040.0000	Aquisição de Equipamentos e Postes para o Sistema de Iluminação Pública		15.000,00		15.000,00
25.752.2501.2059.0000	Manutenção do Sistema de Iluminação Pública na Sede, Distritos e Povoados			199.000,00	199.000,00
26	Transporte		682.000,00	49.000,00	731.000,00
26	782	Transporte Rodoviário	682.000,00	49.000,00	731.000,00
26	782	2601 OBRAS RODOVIÁRIAS	682.000,00	49.000,00	731.000,00
26.782.2601.1041.0000	Construção e/ou Recuperação de Rodovias Municipais, Passagens Molhadas, Pontes e Outros		599.000,00		599.000,00
26.782.2601.1042.0000	Obras de Construção e Serviços de Aberturas de Estradas Vicinais		31.000,00		31.000,00
26.782.2601.1043.0000	Construção e Restauração de Abrigos de Passageiros (Rodoviária)		31.000,00		31.000,00
26.782.2601.1044.0000	Construção de um Terminal Rodoviário		21.000,00		21.000,00
26.782.2601.2060.0000	Manutenção de Estradas Municipais, Passagens, Molhadas, Pontes e Outros			49.000,00	49.000,00
26	812	Desporto Comunitário	50.000,00		50.000,00
26	812	2701 PROMOÇÃO DE ATIVIDADES ESPORTIVAS	50.000,00		50.000,00
26.812.2701.1045.0000	Construção, Reforma e/ou Ampliação de Campos de Futebol, Ginásios de Esportes, Quadras Poliesportivas entre Outras		50.000,00		50.000,00
27	Desporto e Lazer		1.000,00		1.000,00
27	812	Desporto Comunitário	1.000,00		1.000,00
27	812	2701 PROMOÇÃO DE ATIVIDADES ESPORTIVAS	1.000,00		1.000,00
27.812.2701.1045.0000	Construção, Reforma e/ou Ampliação de Campos de Futebol, Ginásios de Esportes, Quadras Poliesportivas entre Outras		1.000,00		1.000,00
27	813	Lazer	310.000,00		310.000,00
27	813	1304 PROMOÇÃO DO DESPORTO E LAZER	310.000,00		310.000,00
27.813.1304.1107.0000	Construção de Pátio de Eventos		310.000,00		310.000,00
TOTAL		0,00	1.607.000,00	3.488.851,76	5.095.851,76



PREFEITURA MUNICIPAL DE XEXÉU

AV. MÁRIO MELO - CNPJ:12888517/0001-48

Orçamento Programa - Exercício de 2021
Anexo 06
Página 13

PROGRAMA DE TRABALHO

(Inc.II, § 2º, Art.2º)

02 PODER EXECUTIVO

10 SECRETARIA DE SAÚDE

Código	Especificação	Operação Especial	Projetos	Atividades	Total
10	Saúde			7.000,00	7.000,00
10	122 Administração Geral			7.000,00	7.000,00
10	122 0401 GESTÃO ADMINISTRATIVA DO MUNICÍPIO			7.000,00	7.000,00
10.122.0401.2061.0000	Gestão Administrativa de Pessoal da Secretaria de saúde			3.000,00	3.000,00
10.122.0401.2062.0000	Manutenção das Atividades da Secretaria de saúde			4.000,00	4.000,00
TOTAL		0,00	0,00	7.000,00	7.000,00

**PREFEITURA MUNICIPAL DE XEXÉU**

AV. MÁRIO MELO - CNPJ:12888517/0001-48

Orçamento Programa - Exercício de 2021
Anexo 06
Página 14**PROGRAMA DE TRABALHO**

(Inc.II, § 2º, Art.2º)

02 PODER EXECUTIVO**11 SECRETARIA DE AGRICULTURA E MEIO AMBIENTE**

Código	Especificação	Operação Especial	Projetos	Atividades	Total
20	Agricultura			74.000,00	74.000,00
20	122	Administração Geral		74.000,00	74.000,00
20	122	0401 GESTÃO ADMINISTRATIVA DO MUNICÍPIO		74.000,00	74.000,00
20.122.0401.2063.0000	Gestão Administrativa de Pessoal da Secretaria de Agricultura e Meio Ambiente			70.000,00	70.000,00
20.122.0401.2064.0000	Manutenção das Atividades da Secretaria de Agricultura e Meio Ambiente			4.000,00	4.000,00
20	606	Extensão Rural		8.000,00	8.000,00
20	606	2003 DESENVOLVIMENTO SUSTENTÁVEL AGROPECUÁRIO		4.000,00	4.000,00
20.606.2003.2065.0000	Manutenção das ações vinculadas ao Desenvolvimento sustentável agropecuário			2.000,00	2.000,00
20.606.2003.2066.0000	Estudo sobre a produção na Cooperativa de Produção Agropecuária			2.000,00	2.000,00
20	606	2005 PRODUÇÃO ORGÂNICA		4.000,00	4.000,00
20.606.2005.2067.0000	Implantação e Manutenção das ações do programa Produção Orgânica			3.000,00	3.000,00
20.606.2005.2068.0000	Estudo sobre a Produção Orgânica e campanhas de conscientização			1.000,00	1.000,00
20	607	Irrigação	8.000,00		8.000,00
20	607	2001 DESENVOLVIMENTO RURAL	8.000,00		8.000,00
20.607.2001.1046.0000	Aquisição de Máquinas e Equipamentos Diversos para Irrigação		5.000,00		5.000,00
20.607.2001.1047.0000	Implantação e Manutenção destinado de Irrigação		3.000,00		3.000,00
20	608	Promoção da Produção Agropecuária	31.000,00	11.000,00	42.000,00
20	608	2001 DESENVOLVIMENTO RURAL	31.000,00	11.000,00	42.000,00
20.608.2001.1048.0000	Aquisição de Móveis, máquinas e equipamentos agrícolas diversos		31.000,00		31.000,00
20.608.2001.2069.0000	Despesas com Preparo do Solo e Distribuição de Sementes			4.000,00	4.000,00
20.608.2001.2070.0000	Promoção de feiras e eventos de apoio as atividades pecuárias			3.000,00	3.000,00
20.608.2001.2071.0000	Implantação e Manutenção do programa PRONAF no Município, inclusive em Parceria com outras Esferas de Governo			4.000,00	4.000,00
20	609	Defesa Agropecuária		5.500,00	5.500,00
20	609	2002 CAMPANHA DE VACINAÇÃO DE ANIMAIS		5.500,00	5.500,00
20.609.2002.2072.0000	Campanha de Vacinação de Animais			5.500,00	5.500,00
TOTAL		0,00	39.000,00	98.500,00	137.500,00



PREFEITURA MUNICIPAL DE XEXÉU

AV. MÁRIO MELO - CNPJ:12888517/0001-48

Orçamento Programa - Exercício de 2021
Anexo 06
Página 15

PROGRAMA DE TRABALHO

(Inc.II, § 2º, Art.2º)

02 PODER EXECUTIVO

12 SECRETARIA DE GESTÃO DISTRITAL

Código	Especificação	Operação Especial	Projetos	Atividades	Total
04	Administração			6.000,00	6.000,00
04	122 Administração Geral			6.000,00	6.000,00
04	122 0401 GESTÃO ADMINISTRATIVA DO MUNICÍPIO			6.000,00	6.000,00
04.122.0401.2073.0000	Gestão Administrativa de Pessoal da Secretaria de Gestão Distrital			2.000,00	2.000,00
04.122.0401.2074.0000	Manutenção das Atividades da Secretaria de Gestão Distrital			4.000,00	4.000,00
TOTAL		0,00	0,00	6.000,00	6.000,00

**PREFEITURA MUNICIPAL DE XEXÉU**

AV. MÁRIO MELO - CNPJ:12888517/0001-48

Orçamento Programa - Exercício de 2021
Anexo 06
Página 16**PROGRAMA DE TRABALHO**

(Inc.II, § 2º, Art.2º)

03 FUNDOS

01 FUNDO MUNICIPAL DE SAÚDE DE XEXEU

Código	Especificação	Operação Especial	Projetos	Atividades	Total
10	Saúde			3.000,00	3.000,00
10	032	Controle Externo		3.000,00	3.000,00
10	032	1002 GESTÃO ADMINISTRATIVA DO FUNDO MUNICIPAL DE SAÚDE		3.000,00	3.000,00
10.032.1002.2075.0000	Apoio as atividades do Conselho Municipal de Saúde			3.000,00	3.000,00
10	122	Administração Geral	76.000,00	1.819.832,94	1.895.832,94
10	122	1002 GESTÃO ADMINISTRATIVA DO FUNDO MUNICIPAL DE SAÚDE		1.819.832,94	1.819.832,94
10.122.1002.2076.0000	Gestão Administrativa de Pessoal do Fundo Municipal de Saúde			664.000,00	664.000,00
10.122.1002.2077.0000	Manutenção das Atividades Gerais do Fundo Municipal de Saúde			1.142.832,94	1.142.832,94
10.122.1002.2078.0000	Ouvidoria em Saúde - SUS			3.000,00	3.000,00
10.122.1002.2079.0000	Distribuição Gratuita de Materiais, Bens ou Serviços conforme Lei			10.000,00	10.000,00
10	122	1003 REEQUIPAMENTO DO FUNDO MUNICIPAL DE SAÚDE	75.000,00		75.000,00
10.122.1003.1049.0000	Aquisição de Veículos, Ambulâncias, UTI Móvel.		70.000,00		70.000,00
10.122.1003.1050.0000	Aquisição de Equipamento e Material Permanente		5.000,00		5.000,00
10	122	1501 DESAPROPRIAÇÕES DE IMÓVEIS	1.000,00		1.000,00
10.122.1501.1051.0000	Desapropriações de Imóveis - FMS		1.000,00		1.000,00
10	242	Assistência ao Portador de Deficiência		20.000,00	20.000,00
10	242	1004 ATENÇÃO À SAÚDE DO PORTADOR DE DEFICIÊNCIA		20.000,00	20.000,00
10.242.1004.2080.0000	Incentivo a Atenção à Saúde do Portador de Deficiência			20.000,00	20.000,00
10	301	Atenção Básica	231.500,00	4.783.500,00	5.015.000,00
10	301	1005 PROGRAMA DE ATENÇÃO BÁSICA EM SAÚDE		406.000,00	406.000,00
10.301.1005.2081.0000	Incentivo a Atenção à Saúde da Criança			3.000,00	3.000,00
10.301.1005.2082.0000	Incentivo a Atenção à Saúde do Adolescente			3.000,00	3.000,00
10.301.1005.2083.0000	Manutenção do Programa Saúde do Idoso			3.000,00	3.000,00
10.301.1005.2084.0000	Manutenção das Atividades do Programa Saúde do Homem			23.000,00	23.000,00
10.301.1005.2085.0000	Manutenção das Atividades do Centro de Reabilitação			15.000,00	15.000,00
10.301.1005.2086.0000	Manutenção das Doenças Crônico-Degenerativas:Hipertensão Arterial e Diabetes Mellitus			4.000,00	4.000,00
10.301.1005.2087.0000	Manutenção da Vigilância prevenção e Atenção em HIV(AIDS) e out. doenças Sexualmente Transmissíveis			4.000,00	4.000,00
10.301.1005.2088.0000	Manutenção do Programa Humanização da Saúde			3.000,00	3.000,00
10.301.1005.2089.0000	Promoção de Apoio ao diagnóstico Laboratorial			51.000,00	51.000,00
10.301.1005.2090.0000	Promoção de Ações ao Programa Saúde do Trabalhador			3.000,00	3.000,00
10.301.1005.2091.0000	Manutenção das Ações Básica em Saúde - Saúde da Mulher			294.000,00	294.000,00

**PREFEITURA MUNICIPAL DE XEXÉU**

AV. MÁRIO MELO - CNPJ:12888517/0001-48

Orçamento Programa - Exercício de 2021
Anexo 06
Página 17**PROGRAMA DE TRABALHO**

(Inc. II, § 2º, Art. 2º)

03 FUNDOS

01 FUNDO MUNICIPAL DE SAÚDE DE XEXEU

Código	Especificação	Operação Especial	Projetos	Atividades	Total
10 301 1006	PROGRAMA SAÚDE DA FAMÍLIA		54.000,00	2.042.000,00	2.096.000,00
10.301.1006.1052.0000	Aquisição de Móveis e Equipamentos diversos para as Unidades de Saúde da Famílias - USF		54.000,00		54.000,00
10.301.1006.2092.0000	Gestão Administrativa de Pessoal do Programa Saúde da Família - PSF			308.000,00	308.000,00
10.301.1006.2093.0000	Manutenção das Atividades Gerais do Programa Saúde da Família - PSF			1.734.000,00	1.734.000,00
10 301 1007	NÚCLEOS DE APOIO À SAÚDE DA FAMÍLIA - NASF		25.000,00	388.000,00	413.000,00
10.301.1007.1030.0000	Aquisição de Móveis e Equipamentos diversos para o NASF		25.000,00		25.000,00
10.301.1007.2094.0000	Gestão Administrativa de Pessoal das Atividades do NASF			36.000,00	36.000,00
10.301.1007.2095.0000	Manutenção das Atividades do NASF			352.000,00	352.000,00
10 301 1008	PROGRAMA AGENTES COMUNITÁRIOS DE SAÚDE - PACS		51.000,00	1.000.500,00	1.051.500,00
10.301.1008.1054.0000	Aquisição de Móveis e Equipamentos diversos para o PACS		51.000,00		51.000,00
10.301.1008.2096.0000	Gestão Administrativa de Pessoal do PACS			848.500,00	848.500,00
10.301.1008.2097.0000	Manutenção das Atividades do PACS			152.000,00	152.000,00
10 301 1009	PROGRAMA SAÚDE BUCAL		5.000,00	487.000,00	492.000,00
10.301.1009.1055.0000	Aquisição de Móveis, Equipamentos diversos para Programa Saúde Bucal		5.000,00		5.000,00
10.301.1009.2098.0000	Gestão Administrativa de Pessoal do Programa Saúde Bucal			4.000,00	4.000,00
10.301.1009.2099.0000	Manutenção das Atividades do Programa Saúde Bucal			483.000,00	483.000,00
10 301 1010	PROGRAMA SAÚDE NA ESCOLA - PSE			4.000,00	4.000,00
10.301.1010.2100.0000	Manutenção do Programa Saúde na Escola			4.000,00	4.000,00
10 301 1011	FARMÁCIA BÁSICA E ASSISTÊNCIA FARMACÊUTICA			140.000,00	140.000,00
10.301.1011.2101.0000	Manutenção do Programa Farmácia Básica			140.000,00	140.000,00
10 301 1013	CENTRO DE ESPECIALIDADE ODONTOLÓGICAS - CEO		5.000,00	313.000,00	318.000,00
10.301.1013.1057.0000	Aquisição de Equipamentos Diversos para o CEO		5.000,00		5.000,00
10.301.1013.2105.0000	Manutenção das Atividades do Centro de Especialidades Odontológicas - CEO			313.000,00	313.000,00
10 301 1022	AMPLIAÇÃO E PRESERVAÇÃO DO PATRIMÔNIO DA SAÚDE		91.500,00		91.500,00
10.301.1022.1063.0000	Construção, reforma e ampliação de Unidades Básica de Saúde - UBS		91.500,00		91.500,00
10 301 1029	ACADEMIA DA SAÚDE			3.000,00	3.000,00
10.301.1029.2102.0000	Manutenção das Ações da Academia da Saúde			3.000,00	3.000,00
10 302	Assistência Hospitalar e Ambulatorial		155.000,00	1.213.500,00	1.368.500,00
10 302 1012	ASSISTÊNCIA AMBULATORIAL E HOSPITALAR ESPECIALIZADA		20.000,00	785.500,00	805.500,00
10.302.1012.1056.0000	Aquisição de Móveis e Equipamentos Diversos Hospitalares		20.000,00		20.000,00
10.302.1012.2103.0000	Manutenção dos Serviços Hospitalares e Ambulatoriais			337.500,00	337.500,00
10.302.1012.2104.0000	Gestão Administrativa de Pessoal dos Hospitais e Ambulatoriais			448.000,00	448.000,00

**PREFEITURA MUNICIPAL DE XEXÉU**

AV. MÁRIO MELO - CNPJ:12888517/0001-48

Orçamento Programa - Exercício de 2021

Anexo 06

Página 18

PROGRAMA DE TRABALHO

(Inc.II, § 2º, Art.2º)

03 FUNDOS**01 FUNDO MUNICIPAL DE SAÚDE DE XEXEU**

Código	Especificação	Operação Especial	Projetos	Atividades	T o t a l
10 302 1014	SERVIÇO DE ATENDIMENTO MÓVEL DE URGÊNCIA - SAMU		15.000,00	219.000,00	234.000,00
10.302.1014.1058.0000	Reforma e Ampliação ou Adaptação de Imóvel para o SAMU		10.000,00		10.000,00
10.302.1014.1059.0000	Aquisição de Móveis e Equipamentos Diversos para SAMU		5.000,00		5.000,00
10.302.1014.2106.0000	Gestão Administrativa de Pessoal do SAMU			174.000,00	174.000,00
10.302.1014.2107.0000	Manutenção das atividades do SAMU			45.000,00	45.000,00
10 302 1015	PROGRAMA MÃE CORUJA			10.000,00	10.000,00
10.302.1015.2108.0000	Implantação e Manutenção das Ações do Mãe Coruja			10.000,00	10.000,00
10 302 1016	TRATAMENTO FORA DO DOMICÍLIO - TFD			199.000,00	199.000,00
10.302.1016.2109.0000	Manutenção das Ações do Tratamento Fora do Domicílio - TFD			199.000,00	199.000,00
10 302 1022	AMPLIAÇÃO E PRESERVAÇÃO DO PATRIMÔNIO DA SAÚDE		120.000,00		120.000,00
10.302.1022.1064.0000	Construção, Reforma e/ou Ampliação do Hospital		120.000,00		120.000,00
10 303	Suporte Profilático e Terapêutico		10.000,00	6.000,00	16.000,00
10 303 1017	REDE DE ATENÇÃO PSICOSOCIAL		10.000,00	6.000,00	16.000,00
10.303.1017.1060.0000	Aquisição de Móveis, Máquinas e Equipamentos Diversos para o CAPS		10.000,00		10.000,00
10.303.1017.2110.0000	Incentivo a Atenção a Saúde Mental			6.000,00	6.000,00
10 304	Vigilância Sanitária		5.000,00	23.000,00	28.000,00
10 304 1018	VIGILÂNCIA SANITÁRIA		5.000,00	23.000,00	28.000,00
10.304.1018.1061.0000	Aquisição de Móveis e Equipamentos para Vigilância Sanitária		5.000,00		5.000,00
10.304.1018.2111.0000	Manutenção das Atividades do Programa de Vigilância Sanitária			11.000,00	11.000,00
10.304.1018.2112.0000	Gestão Administrativa de Pessoal da Vigilância Sanitária			12.000,00	12.000,00
10 305	Vigilância Epidemiológica		5.000,00	634.000,00	639.000,00
10 305 1019	VIGILÂNCIA EPIDEMIOLÓGICA		5.000,00	631.000,00	636.000,00
10.305.1019.1062.0000	Aquisição de Móveis e Equipamentos Diversos para Vigilância Epidemiológica		5.000,00		5.000,00
10.305.1019.2113.0000	Gestão Administrativas de Pessoal do Programa de Combate a Endemias			408.000,00	408.000,00
10.305.1019.2114.0000	Manutenção das Atividades do Programa de Combate a Endemias			223.000,00	223.000,00
10 305 1020	PROGRAMA NACIONAL DE IMUNIZAÇÃO - PNI			3.000,00	3.000,00
10.305.1020.2115.0000	Manutenção das Atividades do Programa Nacional de Imunização			3.000,00	3.000,00
10 306	Alimentação e Nutrição			3.000,00	3.000,00
10 306 1021	ALIMENTAÇÃO E NUTRIÇÃO			3.000,00	3.000,00
10.306.1021.2116.0000	Manutenção do Programa Alimentação e Nutrição			3.000,00	3.000,00
TOTAL		0,00	482.500,00	8.505.832,94	8.988.332,94



PREFEITURA MUNICIPAL DE XEXÉU

AV. MÁRIO MELO - CNPJ:12888517/0001-48

Orçamento Programa - Exercício de 2021
Anexo 06
Página 19

PROGRAMA DE TRABALHO

(Inc.II, § 2º, Art.2º)

03 FUNDOS

02 FUNDO MUNICIPAL DOS DIREITOS DA CRIANÇA E ADOLESCENTE

Código	Especificação	Operação Especial	Projetos	Atividades	Total
08	Assistência Social		1.000,00	15.500,00	16.500,00
08	243 Assistência à Criança e ao Adolescente		1.000,00	15.500,00	16.500,00
08	243 0803 GESTÃO ADMINISTRATIVA DO FUNDO MUNICIPAL DOS DIREITOS DA CRIANÇA E ADOLESCENTE		1.000,00	15.500,00	16.500,00
08.243.0803.1065.0000	Aquisição de Móveis, Máquinas e Equipamentos Diversos FMDCA		1.000,00		1.000,00
08.243.0803.2117.0000	Gestão Administrativa do Fundo Municipal dos Direitos da Criança e Adolescente			6.000,00	6.000,00
08.243.0803.2118.0000	Manutenção das Atividades do Fundo Municipal dos Direitos da Criança e Adolescente			9.500,00	9.500,00
TOTAL		0,00	1.000,00	15.500,00	16.500,00

**PREFEITURA MUNICIPAL DE XEXÉU**

AV. MÁRIO MELO - CNPJ:12888517/0001-48

Orçamento Programa - Exercício de 2021

Anexo 06

Página 20

PROGRAMA DE TRABALHO

(Inc.II, § 2º, Art.2º)

03 FUNDOS

03 FUNDO MUNICIPAL DE ASSISTÊNCIA SOCIAL DE XEXEU

Código	Especificação	Operação Especial	Projetos	Atividades	Total
08	Assistência Social			12.000,00	12.000,00
08	032 Controle Externo			12.000,00	12.000,00
08	032 0804 CONSELHO MUNICIPAL DE ASSISTÊNCIA SOCIAL			12.000,00	12.000,00
08.032.0804.2119.0000	Apoio das atividades do Conselho Municipal de Assistência Social			3.000,00	3.000,00
08.032.0804.2120.0000	Apoio das atividades do Conselho Tutelar			9.000,00	9.000,00
08	122 Administração Geral		6.000,00	282.000,00	288.000,00
08	122 0805 GESTÃO ADMINISTRATIVA DO FUNDO MUNICIPAL DE ASSISTÊNCIA SOCIAL		1.000,00	282.000,00	283.000,00
08.122.0805.1067.0000	Aquisição de Móveis Máquinas e Equipamentos Diversos		1.000,00		1.000,00
08.122.0805.2121.0000	Gestão Administrativa de Pessoal do Fundo Municipal de Assistência Social			5.000,00	5.000,00
08.122.0805.2122.0000	Manutenção das Atividades Gerais do Fundo Municipal de Assistência Social			174.000,00	174.000,00
08.122.0805.2123.0000	Distribuição Gratuita de Materiais, Bens ou Serviços conforme Lei.			100.000,00	100.000,00
08.122.0805.2124.0000	Manutenção das atividades de Cursos Profissionalizantes			3.000,00	3.000,00
08	122 1501 DESAPROPRIAÇÕES DE IMÓVEIS		5.000,00		5.000,00
08.122.1501.1068.0000	Desapropriações de Imóveis - FMAS		5.000,00		5.000,00
08	242 Assistência ao Portador de Deficiência			3.000,00	3.000,00
08	242 0801 PROGRAMA DE PROTEÇÃO SOCIAL BÁSICA			3.000,00	3.000,00
08.242.0801.2125.0000	Apoio aos Portadores de Deficiência Física			3.000,00	3.000,00
08	243 Assistência à Criança e ao Adolescente		1.000,00		1.000,00
08	243 0801 PROGRAMA DE PROTEÇÃO SOCIAL BÁSICA		1.000,00		1.000,00
08.243.0801.1019.0000	Construção, reforma e/ ou ampliação do CRAS		1.000,00		1.000,00
08	244 Assistência Comunitária		112.000,00	940.500,00	1.052.500,00
08	244 0801 PROGRAMA DE PROTEÇÃO SOCIAL BÁSICA		7.000,00	170.000,00	177.000,00
08.244.0801.1069.0000	Reequipamento dos Programas Assistenciais vinculado a Proteção Social Básica		5.000,00		5.000,00
08.244.0801.1101.0000	Aquisição de Veículos, Móveis e Equipamentos Diversos para o Cras		1.000,00		1.000,00
08.244.0801.1103.0000	Aquisição de Veículos, Móveis e Equipamentos Diversos para o BPC		1.000,00		1.000,00
08.244.0801.2126.0000	Manutenção do Centro de Referência de Assistência Social - CRAS			28.000,00	28.000,00
08.244.0801.2127.0000	Gestão Administrativa do Centro de Referência de Assistência Social - CRAS			122.000,00	122.000,00
08.244.0801.2128.0000	Proteção e Atendimento Integral à Família - PAIF			3.000,00	3.000,00
08.244.0801.2129.0000	Manutenção do Programa BPC na Escola			11.000,00	11.000,00
08.244.0801.2130.0000	Manutenção do Programa de Benefícios de Prestação Continuada - BPC			6.000,00	6.000,00

**PREFEITURA MUNICIPAL DE XEXÉU**

AV. MÁRIO MELO - CNPJ:12888517/0001-48

Orçamento Programa - Exercício de 2021
Anexo 06
Página 21**PROGRAMA DE TRABALHO**

(Inc. II, § 2º, Art. 2º)

03 FUNDOS

03 FUNDO MUNICIPAL DE ASSISTÊNCIA SOCIAL DE XEXEU

Código	Especificação	Operação Especial	Projetos	Atividades	T o t a l
08 244 0802	PROGRAMA DE PROTEÇÃO SOCIAL ESPECIAL		2.000,00	177.000,00	179.000,00
08.244.0802.1020.0000	Construção, reforma e/ ou ampliação do CREAS		1.000,00		1.000,00
08.244.0802.1102.0000	Aquisição de Veículos, Móveis e Equipamentos Diversos para o Creas		1.000,00		1.000,00
08.244.0802.2131.0000	Manutenção das Atividades do CREAS			38.000,00	38.000,00
08.244.0802.2132.0000	Gestão do Centro de Referência Especial de Assistência Social - CREAS			139.000,00	139.000,00
08 244 0805	GESTÃO ADMINISTRATIVA DO FUNDO MUNICIPAL DE ASSISTÊNCIA SOCIAL		3.000,00		3.000,00
08.244.0805.1066.0000	Aquisição de Veículos para o Fundo Municipal de Assistência Social		3.000,00		3.000,00
08 244 0806	SERVIÇOS DE CONVIVÊNCIA E FORTALECIMENTO DE VÍNCULOS		32.000,00	197.000,00	229.000,00
08.244.0806.1021.0000	Construção, reforma e/ ou ampliação de Centros de Convivência e Fortalecimento de Vínculos		21.000,00		21.000,00
08.244.0806.1070.0000	Aquisição de Móveis, Máquinas e Equipamentos Diversos para SCFV		11.000,00		11.000,00
08.244.0806.2133.0000	Gestão Administrativa dos Serviços de Convivência de Vínculos			146.000,00	146.000,00
08.244.0806.2134.0000	Manutenção das Atividades dos Serviços de Convivência de Vínculos			51.000,00	51.000,00
08 244 0807	GESTÃO DESCENTRALIZADA DO SISTEMA ÚNICO DE ASSISTÊNCIA SOCIAL		27.000,00	209.500,00	236.500,00
08.244.0807.1071.0000	Aquisição de Equipamentos Diversos para o IGDBF		9.000,00		9.000,00
08.244.0807.1098.0000	Construção, Ampliação e Restauração do prédio do IGDBF		16.000,00		16.000,00
08.244.0807.1100.0000	Reequipamento de Outros Programas Assistenciais		2.000,00		2.000,00
08.244.0807.2135.0000	Gestão do Programa do Bolsa Família - IGDBF			79.000,00	79.000,00
08.244.0807.2136.0000	PROGRAMA IGD-SUAS			25.500,00	25.500,00
08.244.0807.2137.0000	Manutenção das Atividades do IGBF			93.000,00	93.000,00
08.244.0807.2138.0000	Gestão Administrativa do IGD-SUAS			8.000,00	8.000,00
08.244.0807.2221.0000	Manutenção das Atividades Administrativas - Outros Programas Assistenciais			4.000,00	4.000,00
08 244 0808	PROGRAMA PRIMEIRA INFANCIA NO SUAS		41.000,00	187.000,00	228.000,00
08.244.0808.1066.0000	Aquisição de Veículos para o Fundo Municipal de Assistência Social		1.000,00		1.000,00
08.244.0808.1105.0000	Aquisição de Veículos, Móveis e Equipamentos Diversos para o Primeira Infância		25.000,00		25.000,00
08.244.0808.1106.0000	Execução de Obras do Primeira Infância		15.000,00		15.000,00
08.244.0808.2139.0000	Gestão Administrativa do Programa Criança Feliz			162.000,00	162.000,00
08.244.0808.2140.0000	Manutenção do Programa Criança Feliz			25.000,00	25.000,00
99	Reserva de Contingência	12.000,00			12.000,00
99 999	Reserva de Contingência	12.000,00			12.000,00
99 999 9999	RESERVA DE CONTIGÊNCIA	12.000,00			12.000,00
99.999.9999.9003.0000	Reserva de Contingência	12.000,00			12.000,00
TOTAL		12.000,00	119.000,00	1.237.500,00	1.368.500,00

**PREFEITURA MUNICIPAL DE XEXÉU**

AV. MÁRIO MELO - CNPJ:12888517/0001-48

Orçamento Programa - Exercício de 2021

Anexo 06

Página 22

PROGRAMA DE TRABALHO

(Inc.II, § 2º, Art.2º)

03 FUNDOS

04 SERVIÇO AUTÔNOMO DE ÁGUA E ESGOTO - SAAE

Código	Especificação	Operação Especial	Projetos	Atividades	Total
17	Saneamento		80.000,00	255.000,00	335.000,00
17	122 Administração Geral		80.000,00	255.000,00	335.000,00
17	122 1702 GESTÃO ADMINISTRATIVA DO SAAE			255.000,00	255.000,00
17.122.1702.2141.0000	Gestão Administrativa de Pessoal para o SAAE			166.000,00	166.000,00
17.122.1702.2142.0000	Manutenção dos Serviços Administrativos - SAAE			89.000,00	89.000,00
17	122 1703 REEQUIPAMENTO E APERFEIÇOAMENTO DO SAAE		40.000,00		40.000,00
17.122.1703.1072.0000	Aquisição de Veículos, Móveis e Equipamentos Diversos para SAAE		30.000,00		30.000,00
17.122.1703.1073.0000	Aquisição de Hidrômetros e Equipamentos Diversos		5.000,00		5.000,00
17.122.1703.1074.0000	Aquisição de Hardware e Software para SAAE		5.000,00		5.000,00
17	122 1704 EXPANSÃO DAS REDES FÍSICAS DO SAAE		40.000,00		40.000,00
17.122.1704.1075.0000	Reforma ou Ampliação do SAAE		40.000,00		40.000,00
17	512 Saneamento Básico Urbano		50.000,00	703.000,00	753.000,00
17	512 1702 GESTÃO ADMINISTRATIVA DO SAAE		50.000,00	703.000,00	753.000,00
17.512.1702.1076.0000	Construção e Manutenção da Rede de Distribuição do Sistema de Água		50.000,00		50.000,00
17.512.1702.2143.0000	Gestão Administrativa de Pessoal de Operação e Manutenção do SAAE			180.000,00	180.000,00
17.512.1702.2144.0000	Operação e Manutenção do Sistema de Água - SAAE			523.000,00	523.000,00
99	Reserva de Contingência	10.000,00			10.000,00
99	999 Reserva de Contingência	10.000,00			10.000,00
99	999 9999 RESERVA DE CONTIGÊNCIA	10.000,00			10.000,00
99.999.9999.9004.0000	Reserva de Contingência	10.000,00			10.000,00
TOTAL		10.000,00	130.000,00	958.000,00	1.098.000,00

**PREFEITURA MUNICIPAL DE XEXÉU**

AV. MÁRIO MELO - CNPJ:12888517/0001-48

Orçamento Programa - Exercício de 2021

Anexo 06

Página 23

PROGRAMA DE TRABALHO

(Inc.II, § 2º, Art.2º)

03 FUNDOS

05 FUNDO DE DESENVOLVIMENTO MUNICIPAL - FEM

Código	Especificação	Operação Especial	Projetos	Atividades	T o t a l
04	Administração		5.000,00	3.000,00	8.000,00
04	121 Planejamento e Orçamento		5.000,00	3.000,00	8.000,00
04	121 1506 FUNDO DE DESENVOLVIMENTO MUNICIPAL - FEM		5.000,00	3.000,00	8.000,00
04.121.1506.1077.0000	Aquisição de Móveis, Máquinas e Equipamentos Diversos para o FEM		5.000,00		5.000,00
04.121.1506.2145.0000	Implantação e Manutenção das Atividades do Fundo de Desenvolvimento Municipal - FEM			3.000,00	3.000,00
15	Urbanismo		800.000,00		800.000,00
15	451 Infra-Estrutura Urbana		800.000,00		800.000,00
15	451 1506 FUNDO DE DESENVOLVIMENTO MUNICIPAL - FEM		800.000,00		800.000,00
15.451.1506.1028.0000	Construção e/ou Reposição de Calçamento, Meio-fio e Recapeamento Asfáltico		800.000,00		800.000,00
15	813 Lazer		20.000,00		20.000,00
15	813 1505 REVITALIZANDO PRAÇAS, CANTEIROS E OUTROS		20.000,00		20.000,00
15.813.1505.1033.0000	Construção, Restauração de Praças, Parques e Jardins		20.000,00		20.000,00
17	Saneamento		105.000,00		105.000,00
17	512 Saneamento Básico Urbano		105.000,00		105.000,00
17	512 1701 SANEAMENTO E ESGOTAMENTO SANITÁRIO		105.000,00		105.000,00
17.512.1701.1035.0000	Construção, Ampliação e Melhoria de Esgotos, Galerias, Bueiros e Outros		105.000,00		105.000,00
TOTAL		0,00	930.000,00	3.000,00	933.000,00

**PREFEITURA MUNICIPAL DE XEXÉU**

AV. MÁRIO MELO - CNPJ:12888517/0001-48

Orçamento Programa - Exercício de 2021

Anexo 06

Página 24

PROGRAMA DE TRABALHO

(Inc.II, § 2º, Art.2º)

03 FUNDOS

06 FUNDO MUNICIPAL DE EDUCAÇÃO - FME

Código	Especificação	Operação Especial	Projetos	Atividades	T o t a l
12	Educação		46.000,00	278.000,00	324.000,00
12	122	Administração Geral	46.000,00	278.000,00	324.000,00
12	122	1201 GESTÃO ADMINISTRAÇÃO DO FUNDO MUNICIPAL DE EDUCAÇÃO	45.000,00	278.000,00	323.000,00
12.122.1201.1079.0000	Aquisição de Móveis, Máquinas e Equipamentos Diversos		15.000,00		15.000,00
12.122.1201.1080.0000	Aquisição de Veículos para o FME		30.000,00		30.000,00
12.122.1201.2146.0000	Gestão Administrativa de Pessoal do Fundo Municipal de Educação - FME			5.000,00	5.000,00
12.122.1201.2147.0000	Manutenção das Atividades do Fundo Municipal de Educação - FME			273.000,00	273.000,00
12	122	1501 DESAPROPRIações DE IMÓVEIS	1.000,00		1.000,00
12.122.1501.1081.0000	Desapropriações de Imóveis - FME		1.000,00		1.000,00
12	306	Alimentação e Nutrição		928.702,00	928.702,00
12	306	1204 PROGRAMA NACIONAL DE ALIMENTAÇÃO ESCOLAR - PNAE		928.702,00	928.702,00
12.306.1204.2148.0000	Manutenção das Atividades do Programa Nacional de Alimentação - PNAE			928.702,00	928.702,00
12	361	Ensino Fundamental	367.000,00	20.484.000,00	20.851.000,00
12	361	1205 EXPANÇÃO DA REDE MUNICIPAL DE ENSINO	220.000,00		220.000,00
12.361.1205.1082.0000	Construção, Ampliação e Reforma de Unidades de Escolares		200.000,00		200.000,00
12.361.1205.1099.0000	Aquisição de Móveis, Máquinas e Equipamentos Diversos para o Ensino Municipal		20.000,00		20.000,00
12	361	1206 PROGRAMA NACIONAL DE APOIO AO TRANSPORTE ESCOLAR - PNATE		179.000,00	179.000,00
12.361.1206.2149.0000	Apoio as Atividades ao Programa Nacion. de Transport. Escolar - Pnate			179.000,00	179.000,00
12	361	1207 PROGRAMA CAMINHO DA ESCOLA	85.000,00	25.000,00	110.000,00
12.361.1207.1083.0000	Aquisição de Transporte Escolar pelo Programa Caminho da Escola		85.000,00		85.000,00
12.361.1207.2150.0000	Implantação e manutenção do Programa Caminho da Escola			25.000,00	25.000,00
12	361	1209 PROGRAMA DINHEIRO DIRETO NA ESCOLA - PDDE		13.000,00	13.000,00
12.361.1209.2151.0000	Implantação e Manutenção do Programa Dinheiro Direto na Escola - PDDE			13.000,00	13.000,00

**PREFEITURA MUNICIPAL DE XEXÉU**

AV. MÁRIO MELO - CNPJ:12888517/0001-48

Orçamento Programa - Exercício de 2021

Anexo 06

Página 25

PROGRAMA DE TRABALHO

(Inc.II, § 2º, Art.2º)

03 FUNDOS

06 FUNDO MUNICIPAL DE EDUCAÇÃO - FME

Código	Especificação	Operação Especial	Projetos	Atividades	Total
12 361 1211	FUNDO DE DESENVOLVIMENTO DA EDUCAÇÃO BÁSICA - FUNDEB		62.000,00	20.267.000,00	20.329.000,00
12.361.1211.1084.0000	Aquisição de Móveis, Máquinas e Equipamentos Diversos - FUNDEB		25.000,00		25.000,00
12.361.1211.1085.0000	Aquisição de Veículos para o FUNDEB		37.000,00		37.000,00
12.361.1211.2153.0000	Gestão Administrativa de Pessoal do Fundeb - 70%			13.225.000,00	13.225.000,00
12.361.1211.2154.0000	Gestão Administrativa de Pessoal do Ensino Fundamental			3.221.000,00	3.221.000,00
12.361.1211.2155.0000	Manutenção das Atividades Gerais do do Ensino Fundamental			3.308.000,00	3.308.000,00
12.361.1211.2156.0000	Manutenção, Conserto e Conservação de Unidades escolares			282.000,00	282.000,00
12.361.1211.2157.0000	Aquisição de Material Didático-Escolares			14.000,00	14.000,00
12.361.1211.2158.0000	Capacitação e Treinamento de Professores			217.000,00	217.000,00
12 364	Ensino Superior			152.000,00	152.000,00
12 364 1210	TRANSPORTE UNIVERSITÁRIO			152.000,00	152.000,00
12.364.1210.2152.0000	Apoio ao Transporte Universitário			152.000,00	152.000,00
12 365	Educação Infantil		80.000,00	57.000,00	137.000,00
12 365 1201	GESTÃO ADMINISTRAÇÃO DO FUNDO MUNICIPAL DE EDUCAÇÃO			2.000,00	2.000,00
12.365.1201.2161.0000	Manutenção das Ações do Ensino Infantil			2.000,00	2.000,00
12 365 1205	EXPANÇÃO DA REDE MUNICIPAL DE ENSINO		80.000,00		80.000,00
12.365.1205.1086.0000	Construção de Creches		80.000,00		80.000,00
12 365 1211	FUNDO DE DESENVOLVIMENTO DA EDUCAÇÃO BÁSICA - FUNDEB			55.000,00	55.000,00
12.365.1211.2158.0000	Capacitação e Treinamento de Professores			1.000,00	1.000,00
12.365.1211.2159.0000	Gestão de Pessoal do Ensino Infantil - 70%			12.000,00	12.000,00
12.365.1211.2160.0000	Gestão de Pessoal do Ensino Infantil - 30%			7.000,00	7.000,00
12.365.1211.2161.0000	Manutenção das Ações do Ensino Infantil			27.000,00	27.000,00
12.365.1211.2162.0000	Manutenção, Conserto e Conservação de Unidades do Ensino Infantil			8.000,00	8.000,00
99	Reserva de Contingência	200.000,00			200.000,00
99 999	Reserva de Contingência	200.000,00			200.000,00
99 999 9999	RESERVA DE CONTIGÊNCIA	200.000,00			200.000,00
99.999.9999.9005.0000	Reserva de Contingência	200.000,00			200.000,00
TOTAL			200.000,00	493.000,00 21.899.702,00	22.592.702,00



PREFEITURA MUNICIPAL DE XEXÉU

AV. MÁRIO MELO - CNPJ:12888517/0001-48

Orçamento Programa - Exercício de 2021
Anexo 06
Página 26

PROGRAMA DE TRABALHO

(Inc.II, § 2º, Art.2º)

TOTAL GERAL

1.159.000,00

3.963.500,00

43.096.500,00

48.219.000,00

**PREFEITURA MUNICIPAL DE XEXÉU**

AV. MÁRIO MELO - CNPJ:12888517/0001-48

Orçamento Programa - Exercício de 2021

Anexo 07

Página 1

**PROGRAMA DE TRABALHO DO GOVERNO
DEMONSTRATIVO DE FUNÇÕES, SUBFUNÇÕES E PROGRAMAS
POR PROJETOS, ATIVIDADES E OPERAÇÕES ESPECIAIS**

(Inc.II, § 2º, Art.2º)

Código	Especificação	Operação Especial	Projetos	Atividades	Total
01	Legislativa	0,00	50.000,00	2.143.000,00	2.193.000,00
01	031 Ação Legislativa	0,00	50.000,00	2.143.000,00	2.193.000,00
01	031 0101 AÇÃO LEGISLATIVA	0,00	50.000,00	2.143.000,00	2.193.000,00
01.031.0101.1002.0000	Aquisição de Móveis, Máquinas e Equipamentos Diversos	0,00	20.000,00	0,00	20.000,00
01.031.0101.1003.0000	Construção, Reforma e/ou Ampliação da Estrutura da Câmara	0,00	30.000,00	0,00	30.000,00
01.031.0101.2001.0000	Gestão Administrativa da Unidade	0,00	0,00	551.000,00	551.000,00
01.031.0101.2002.0000	Despesas com Subsídios de Vereadores	0,00	0,00	880.000,00	880.000,00
01.031.0101.2003.0000	Concessão de Diárias para Vereadores do Poder Legislativo	0,00	0,00	48.000,00	48.000,00
01.031.0101.2004.0000	Contratação de Consultoria e Assessoria Técnica e Jurídica	0,00	0,00	105.000,00	105.000,00
01.031.0101.2005.0000	Verba de Representação do Presidente do Poder Legislativo	0,00	0,00	100.000,00	100.000,00
01.031.0101.2006.0000	Pagamento de Despesa e Encargos vindos de Exercícios Anteriores	0,00	0,00	11.000,00	11.000,00
01.031.0101.2007.0000	Contribuição para Órgãos Previdenciários	0,00	0,00	206.000,00	206.000,00
01.031.0101.2008.0000	Proventos dos Inativos e Pensões da Câmara	0,00	0,00	13.000,00	13.000,00
01.031.0101.2009.0000	Despesas com Diárias de Funcionários do Poder Legislativo	0,00	0,00	18.000,00	18.000,00
01.031.0101.2010.0000	Despesas com Passagens e Locomoções	0,00	0,00	7.000,00	7.000,00
01.031.0101.2011.0000	Locação de Veículo a Serviço da Câmara	0,00	0,00	89.000,00	89.000,00
01.031.0101.2012.0000	Divulgação Institucional do Poder Legislativo	0,00	0,00	15.000,00	15.000,00
01.031.0101.2013.0000	Modernização Administrativa e Informatização	0,00	0,00	20.000,00	20.000,00
01.031.0101.2014.0000	Despesas com Emolumentos e Decisões Judiciais	0,00	0,00	11.000,00	11.000,00
01.031.0101.2015.0000	Implantação do Sistema de Controle Interno	0,00	0,00	69.000,00	69.000,00
04	Administração	0,00	82.000,00	5.281.254,36	5.363.254,36
04	121 Planejamento e Orçamento	0,00	6.000,00	77.991,30	83.991,30
04	121 0401 GESTÃO ADMINISTRATIVA DO MUNICÍPIO	0,00	0,00	74.991,30	74.991,30
04.121.0401.2022.0000	Gestão Administrativa de Pessoal da Secretaria de Orçamento Participativo	0,00	0,00	69.000,00	69.000,00
04.121.0401.2023.0000	Manutenção das Atividades da Secretaria de Orçamento Participativo	0,00	0,00	3.000,00	3.000,00
04.121.0401.2024.0000	Implantar e Manutenção da Ouvidoria Municipal	0,00	0,00	2.991,30	2.991,30
04	121 0402 REEQUIPAMENTO E APERFEIÇOAMENTO DO MUNICÍPIO	0,00	1.000,00	0,00	1.000,00
04.121.0402.1008.0000	Aquisição de Equipamentos Diversos para a Ouvidoria Municipal	0,00	1.000,00	0,00	1.000,00
04	121 1506 FUNDO DE DESENVOLVIMENTO MUNICIPAL - FEM	0,00	5.000,00	3.000,00	8.000,00
04.121.1506.1077.0000	Aquisição de Móveis, Máquinas e Equipamentos Diversos para o FEM	0,00	5.000,00	0,00	5.000,00
04.121.1506.2145.0000	Implantação e Manutenção das Atividades do Fundo de Desenvolvimento Municipal - FEM	0,00	0,00	3.000,00	3.000,00
04	122 Administração Geral	0,00	76.000,00	5.203.263,06	5.279.263,06



PREFEITURA MUNICIPAL DE XEXÉU

AV. MÁRIO MELO - CNPJ:12888517/0001-48

Orçamento Programa - Exercício de 2021
Anexo 07
Página 2

PROGRAMA DE TRABALHO DO GOVERNO DEMONSTRATIVO DE FUNÇÕES, SUBFUNÇÕES E PROGRAMAS POR PROJETOS, ATIVIDADES E OPERAÇÕES ESPECIAIS (Inc.II, § 2º, Art.2º)

Código	Especificação	Operação Especial	Projetos	Atividades	Total
04	Administração	0,00	82.000,00	5.281.254,36	5.363.254,36
04	122 Administração Geral	0,00	76.000,00	5.203.263,06	5.279.263,06
04	122 0401 GESTÃO ADMINISTRATIVA DO MUNICÍPIO	0,00	0,00	4.871.263,06	4.871.263,06
04.122.0401.2017.0000	Gestão Administrativa de Pessoal do Gabinete do Prefeito	0,00	0,00	547.500,00	547.500,00
04.122.0401.2018.0000	Manutenção das Atividades do Gabinete do Prefeito	0,00	0,00	51.000,00	51.000,00
04.122.0401.2019.0000	Gestão Administrativa de Pessoal da Secretaria de Governo e Articulação Política	0,00	0,00	68.000,00	68.000,00
04.122.0401.2020.0000	Manutenção das Atividades da Secretaria de Governo e Articulação Política	0,00	0,00	4.000,00	4.000,00
04.122.0401.2021.0000	Manutenção das Atividades da Coordenadoria da Juventude	0,00	0,00	3.000,00	3.000,00
04.122.0401.2025.0000	Gestão Administrativa de Pessoal da Secretaria de Administração	0,00	0,00	842.000,00	842.000,00
04.122.0401.2026.0000	Manutenção das Atividades Gerais da Secretaria de Administração	0,00	0,00	603.420,00	603.420,00
04.122.0401.2027.0000	Capacitação, Treinamento e Qualificação dos Servidores	0,00	0,00	3.000,00	3.000,00
04.122.0401.2030.0000	Gestão Administrativa de Pessoal da Secretaria de Cultura, Turismo e Esportes	0,00	0,00	71.000,00	71.000,00
04.122.0401.2031.0000	Manutenção das Atividades da Secretaria de Cultura, Turismo e Esportes	0,00	0,00	5.000,00	5.000,00
04.122.0401.2043.0000	Gestão Administrativa da Secretaria de Finanças e Tesouraria	0,00	0,00	108.000,00	108.000,00
04.122.0401.2044.0000	Manutenção das atividades da Secretaria de Finanças e Tesouraria	0,00	0,00	78.000,00	78.000,00
04.122.0401.2045.0000	Formação do Patrimônio dos Servidores Públicos	0,00	0,00	457.000,00	457.000,00
04.122.0401.2046.0000	Gestão Administrativa de Pessoal do Departamento de Tributação	0,00	0,00	44.000,00	44.000,00
04.122.0401.2047.0000	Gestão Administrativa de Pessoal da Secretaria de Obras, Transporte e Serviços Públicos	0,00	0,00	919.000,00	919.000,00
04.122.0401.2048.0000	Manutenção das Atividades da Secretaria de Obras, Transporte e Serviços Públicos	0,00	0,00	594.343,06	594.343,06
04.122.0401.2049.0000	Implantação e Manutenção da Guarda Municipal	0,00	0,00	3.000,00	3.000,00
04.122.0401.2050.0000	Gestão Administrativa de Pessoal Departamento de Transporte	0,00	0,00	110.000,00	110.000,00
04.122.0401.2051.0000	Gestão Administrativa de Pessoal Departamento de Serviços Públicos	0,00	0,00	354.000,00	354.000,00
04.122.0401.2073.0000	Gestão Administrativa de Pessoal da Secretaria de Gestão Distrital	0,00	0,00	2.000,00	2.000,00
04.122.0401.2074.0000	Manutenção das Atividades da Secretaria de Gestão Distrital	0,00	0,00	4.000,00	4.000,00
04	122 0402 REEQUIPAMENTO E APERFEIÇOAMENTO DO MUNICÍPIO	0,00	75.000,00	0,00	75.000,00
04.122.0402.1006.0000	Aquisição de Móveis, Máquinas e Equipamento Diversos p/o Gabinete do Prefeito	0,00	15.000,00	0,00	15.000,00
04.122.0402.1007.0000	Aquisição de Equipamentos Diversos para Secretaria de Governo	0,00	2.000,00	0,00	2.000,00
04.122.0402.1009.0000	Aquisição de Móveis, Máquinas e Equipamentos para a Secretaria de Administração	0,00	10.000,00	0,00	10.000,00
04.122.0402.1010.0000	Aquisição de Veículos para as secretarias.	0,00	20.000,00	0,00	20.000,00
04.122.0402.1012.0000	Aquisição de equipamentos diversos para Secretaria de Cultura, Turismo e Esporte	0,00	3.000,00	0,00	3.000,00
04.122.0402.1016.0000	Aquisição de Móveis, Máquinas e Equipamentos para Secretaria de Finanças	0,00	5.000,00	0,00	5.000,00
04.122.0402.1017.0000	Aquisição de Móveis, Máquinas e Equipamentos para Secretaria de Obras	0,00	10.000,00	0,00	10.000,00
04.122.0402.1018.0000	Aquisição de Veículos e Máquinas Pesadas (Tratores e Outros)	0,00	10.000,00	0,00	10.000,00
04	122 0403 APOIO À INSTITUIÇÕES SEM FINS LUCRATIVOS	0,00	1.000,00	172.000,00	173.000,00
04.122.0403.1011.0000	Amparo e Colaboração as Instituições sem Fins Lucrativos	0,00	1.000,00	0,00	1.000,00
04.122.0403.2028.0000	Cooperação e Apoio as Instituições sem Fins Lucrativos	0,00	0,00	172.000,00	172.000,00
04	122 0404 CONSÓRCIO COM MUNICÍPIOS E OUTROS ENTES FEDERADOS	0,00	0,00	160.000,00	160.000,00
04.122.0404.2029.0000	Rateio para Participação em Consórcio Público	0,00	0,00	160.000,00	160.000,00

**PREFEITURA MUNICIPAL DE XEXÉU**

AV. MÁRIO MELO - CNPJ:12888517/0001-48

Orçamento Programa - Exercício de 2021
Anexo 07
Página 3**PROGRAMA DE TRABALHO DO GOVERNO
DEMONSTRATIVO DE FUNÇÕES, SUBFUNÇÕES E PROGRAMAS
POR PROJETOS, ATIVIDADES E OPERAÇÕES ESPECIAIS**
(Inc.II, § 2º, Art.2º)

Código	Especificação	Operação Especial	Projetos	Atividades	Total
08	Assistência Social	0,00	178.000,00	1.514.000,00	1.692.000,00
08 032	Controle Externo	0,00	0,00	12.000,00	12.000,00
08 032 0804	CONSELHO MUNICIPAL DE ASSISTÊNCIA SOCIAL	0,00	0,00	12.000,00	12.000,00
08.032.0804.2119.0000	Apoio das atividades do Conselho Municipal de Assistência Social	0,00	0,00	3.000,00	3.000,00
08.032.0804.2120.0000	Apoio das atividades do Conselho Tutelar	0,00	0,00	9.000,00	9.000,00
08 122	Administração Geral	0,00	11.000,00	543.000,00	554.000,00
08 122 0401	GESTÃO ADMINISTRATIVA DO MUNICÍPIO	0,00	0,00	261.000,00	261.000,00
08.122.0401.2037.0000	Gestão Administrativa de Pessoal da Secretaria de assistência social, cidadania e juventude	0,00	0,00	253.000,00	253.000,00
08.122.0401.2038.0000	Manutenção das Atividades da Secretaria de assistência social, cidadania e juventude	0,00	0,00	5.000,00	5.000,00
08.122.0401.2039.0000	Manutenção das Atividades da Coordenadoria da Mulher	0,00	0,00	3.000,00	3.000,00
08 122 0402	REEQUIPAMENTO E APERFEIÇOAMENTO DO MUNICÍPIO	0,00	5.000,00	0,00	5.000,00
08.122.0402.1015.0000	Aquisição de Móveis e Equipamentos para Secretaria de assistência social, cidadania e juventude	0,00	5.000,00	0,00	5.000,00
08 122 0805	GESTÃO ADMINISTRATIVA DO FUNDO MUNICIPAL DE ASSISTÊNCIA SOCIAL	0,00	1.000,00	282.000,00	283.000,00
08.122.0805.1067.0000	Aquisição de Móveis Máquinas e Equipamentos Diversos	0,00	1.000,00	0,00	1.000,00
08.122.0805.2121.0000	Gestão Administrativa de Pessoal do Fundo Municipal de Assistência Social	0,00	0,00	5.000,00	5.000,00
08.122.0805.2122.0000	Manutenção das Atividades Gerais do Fundo Municipal de Assistência Social	0,00	0,00	174.000,00	174.000,00
08.122.0805.2123.0000	Distribuição Gratuita de Materiais, Bens ou Serviços conforme Lei.	0,00	0,00	100.000,00	100.000,00
08.122.0805.2124.0000	Manutenção das atividades de Cursos Profissionalizantes	0,00	0,00	3.000,00	3.000,00
08 122 1501	DESAPROPRIAÇÕES DE IMÓVEIS	0,00	5.000,00	0,00	5.000,00
08.122.1501.1068.0000	Desapropriações de Imóveis - FMAS	0,00	5.000,00	0,00	5.000,00
08 242	Assistência ao Portador de Deficiência	0,00	0,00	3.000,00	3.000,00
08 242 0801	PROGRAMA DE PROTEÇÃO SOCIAL BÁSICA	0,00	0,00	3.000,00	3.000,00
08.242.0801.2125.0000	Apoio aos Portadores de Deficiência Física	0,00	0,00	3.000,00	3.000,00
08 243	Assistência à Criança e ao Adolescente	0,00	13.000,00	15.500,00	28.500,00
08 243 0801	PROGRAMA DE PROTEÇÃO SOCIAL BÁSICA	0,00	12.000,00	0,00	12.000,00
08.243.0801.1019.0000	Construção, reforma e/ ou ampliação do CRAS	0,00	12.000,00	0,00	12.000,00
08 243 0803	GESTÃO ADMINISTRATIVA DO FUNDO MUNICIPAL DOS DIREITOS DA CRIANÇA E ADOLESCENTE	0,00	1.000,00	15.500,00	16.500,00
08.243.0803.1065.0000	Aquisição de Móveis, Máquinas e Equipamentos Diversos FMDCA	0,00	1.000,00	0,00	1.000,00
08.243.0803.2117.0000	Gestão Administrativa do Fundo Municipal dos Direitos da Criança e Adolescente	0,00	0,00	6.000,00	6.000,00
08.243.0803.2118.0000	Manutenção das Atividades do Fundo Municipal dos Direitos da Criança e Adolescente	0,00	0,00	9.500,00	9.500,00
08 244	Assistência Comunitária	0,00	154.000,00	940.500,00	1.094.500,00

**PREFEITURA MUNICIPAL DE XEXÉU**

AV. MÁRIO MELO - CNPJ:12888517/0001-48

Orçamento Programa - Exercício de 2021

Anexo 07

Página 4

**PROGRAMA DE TRABALHO DO GOVERNO
DEMONSTRATIVO DE FUNÇÕES, SUBFUNÇÕES E PROGRAMAS
POR PROJETOS, ATIVIDADES E OPERAÇÕES ESPECIAIS**

(Inc.II, § 2º, Art.2º)

Código	Especificação	Operação Especial	Projetos	Atividades	Total
08	Assistência Social	0,00	178.000,00	1.514.000,00	1.692.000,00
08 244	Assistência Comunitária	0,00	154.000,00	940.500,00	1.094.500,00
08 244 0801	PROGRAMA DE PROTEÇÃO SOCIAL BÁSICA	0,00	7.000,00	170.000,00	177.000,00
08.244.0801.1069.0000	Reequipamento dos Programas Assistenciais vinculado a Proteção Social Básica	0,00	5.000,00	0,00	5.000,00
08.244.0801.1101.0000	Aquisição de Veículos, Móveis e Equipamentos Diversos para o Cras	0,00	1.000,00	0,00	1.000,00
08.244.0801.1103.0000	Aquisição de Veículos, Móveis e Equipamentos Diversos para o BPC	0,00	1.000,00	0,00	1.000,00
08.244.0801.2126.0000	Manutenção do Centro de Referência de Assistência Social - CRAS	0,00	0,00	28.000,00	28.000,00
08.244.0801.2127.0000	Gestão Administrativa do Centro de Referência de Assistência Social - CRAS	0,00	0,00	122.000,00	122.000,00
08.244.0801.2128.0000	Proteção e Atendimento Integral à Família - PAIF	0,00	0,00	3.000,00	3.000,00
08.244.0801.2129.0000	Manutenção do Programa BPC na Escola	0,00	0,00	11.000,00	11.000,00
08.244.0801.2130.0000	Manutenção do Programa de Benefícios de Prestação Continuada - BPC	0,00	0,00	6.000,00	6.000,00
08 244 0802	PROGRAMA DE PROTEÇÃO SOCIAL ESPECIAL	0,00	13.000,00	177.000,00	190.000,00
08.244.0802.1020.0000	Construção, reforma e/ ou ampliação do CREAS	0,00	12.000,00	0,00	12.000,00
08.244.0802.1102.0000	Aquisição de Veículos, Móveis e Equipamentos Diversos para o Creas	0,00	1.000,00	0,00	1.000,00
08.244.0802.2131.0000	Manutenção das Atividades do CREAS	0,00	0,00	38.000,00	38.000,00
08.244.0802.2132.0000	Gestão do Centro de Referência Especial de Assistência Social - CREAS	0,00	0,00	139.000,00	139.000,00
08 244 0805	GESTÃO ADMINISTRATIVA DO FUNDO MUNICIPAL DE ASSISTÊNCIA SOCIAL	0,00	3.000,00	0,00	3.000,00
08.244.0805.1066.0000	Aquisição de Veículos para o Fundo Municipal de Assistência Social	0,00	3.000,00	0,00	3.000,00
08 244 0806	SERVIÇOS DE CONVIVÊNCIA E FORTALECIMENTO DE VÍNCULOS	0,00	42.000,00	197.000,00	239.000,00
08.244.0806.1021.0000	Construção, reforma e/ ou ampliação de Centros de Convivência e Fortalecimento de Vínculos	0,00	31.000,00	0,00	31.000,00
08.244.0806.1070.0000	Aquisição de Móveis, Máquinas e Equipamentos Diversos para SCFV	0,00	11.000,00	0,00	11.000,00
08.244.0806.2133.0000	Gestão Administrativa dos Serviços de Convivência de Vínculos	0,00	0,00	146.000,00	146.000,00
08.244.0806.2134.0000	Manutenção das Atividades do Serviços de Convivência de Vínculos	0,00	0,00	51.000,00	51.000,00
08 244 0807	GESTÃO DESCENTRALIZADA DO SISTEMA ÚNICO DE ASSISTÊNCIA SOCIAL	0,00	27.000,00	209.500,00	236.500,00
08.244.0807.1071.0000	Aquisição de Equipamentos Diversos para o IGDBF	0,00	9.000,00	0,00	9.000,00
08.244.0807.1098.0000	Construção, Ampliação e Restauração do prédio do IGDBF	0,00	16.000,00	0,00	16.000,00
08.244.0807.1100.0000	Reequipamento de Outros Programas Assistenciais	0,00	2.000,00	0,00	2.000,00
08.244.0807.2135.0000	Gestão do Programa do Bolsa Família - IGDBF	0,00	0,00	79.000,00	79.000,00
08.244.0807.2136.0000	PROGRAMA IGD-SUAS	0,00	0,00	25.500,00	25.500,00
08.244.0807.2137.0000	Manutenção das Atividades do IGBF	0,00	0,00	93.000,00	93.000,00
08.244.0807.2138.0000	Gestão Administrativa do IGD-SUAS	0,00	0,00	8.000,00	8.000,00
08.244.0807.2221.0000	Manutenção das Atividades Administrativas - Outros Programas Assistenciais	0,00	0,00	4.000,00	4.000,00

**PREFEITURA MUNICIPAL DE XEXÉU**

AV. MÁRIO MELO - CNPJ:12888517/0001-48

Orçamento Programa - Exercício de 2021

Anexo 07

Página 5

**PROGRAMA DE TRABALHO DO GOVERNO
DEMONSTRATIVO DE FUNÇÕES, SUBFUNÇÕES E PROGRAMAS
POR PROJETOS, ATIVIDADES E OPERAÇÕES ESPECIAIS**

(Inc. II, § 2º, Art. 2º)

Código	Especificação	Operação Especial	Projetos	Atividades	Total
08	Assistência Social	0,00	178.000,00	1.514.000,00	1.692.000,00
08	244 Assistência Comunitária	0,00	154.000,00	940.500,00	1.094.500,00
08	244 0808 PROGRAMA PRIMEIRA INFANCIA NO SUAS	0,00	41.000,00	187.000,00	228.000,00
08.244.0808.1066.0000	Aquisição de Veículos para o Fundo Municipal de Assistência Social	0,00	1.000,00	0,00	1.000,00
08.244.0808.1105.0000	Aquisição de Veículos, Móveis e Equipamentos Diversos para o Primeira Infância	0,00	25.000,00	0,00	25.000,00
08.244.0808.1106.0000	Execução de Obras do Primeira Infância	0,00	15.000,00	0,00	15.000,00
08.244.0808.2139.0000	Gestão Administrativa do Programa Criança Feliz	0,00	0,00	162.000,00	162.000,00
08.244.0808.2140.0000	Manutenção do Programa Criança Feliz	0,00	0,00	25.000,00	25.000,00
08	244 1502 INFRAESTRUTURA URBANA	0,00	21.000,00	0,00	21.000,00
08.244.1502.1022.0000	Construção do Centro de Atendimento da Mulher	0,00	21.000,00	0,00	21.000,00
09	Previdência Social	0,00	0,00	162.000,00	162.000,00
09	274 Previdência Especial	0,00	0,00	162.000,00	162.000,00
09	274 0901 BENEFÍCIOS, PROVENTOS E AUXÍLIOS	0,00	0,00	162.000,00	162.000,00
09.274.0901.2040.0000	Aposentadorias e Pensões	0,00	0,00	162.000,00	162.000,00
10	Saúde	0,00	482.500,00	8.512.832,94	8.995.332,94
10	032 Controle Externo	0,00	0,00	3.000,00	3.000,00
10	032 1002 GESTÃO ADMINISTRATIVA DO FUNDO MUNICIPAL DE SAÚDE	0,00	0,00	3.000,00	3.000,00
10.032.1002.2075.0000	Apoio as atividades do Conselho Municipal de Saúde	0,00	0,00	3.000,00	3.000,00
10	122 Administração Geral	0,00	76.000,00	1.826.832,94	1.902.832,94
10	122 0401 GESTÃO ADMINISTRATIVA DO MUNICÍPIO	0,00	0,00	7.000,00	7.000,00
10.122.0401.2061.0000	Gestão Administrativa de Pessoal da Secretaria de saúde	0,00	0,00	3.000,00	3.000,00
10.122.0401.2062.0000	Manutenção das Atividades da Secretaria de saúde	0,00	0,00	4.000,00	4.000,00
10	122 1002 GESTÃO ADMINISTRATIVA DO FUNDO MUNICIPAL DE SAÚDE	0,00	0,00	1.819.832,94	1.819.832,94
10.122.1002.2076.0000	Gestão Administrativa de Pessoal do Fundo Municipal de Saúde	0,00	0,00	664.000,00	664.000,00
10.122.1002.2077.0000	Manutenção das Atividades Gerais do Fundo Municipal de Saúde	0,00	0,00	1.142.832,94	1.142.832,94
10.122.1002.2078.0000	Ouvidoria em Saúde - SUS	0,00	0,00	3.000,00	3.000,00
10.122.1002.2079.0000	Distribuição Gratuita de Materiais, Bens ou Serviços conforme Lei	0,00	0,00	10.000,00	10.000,00
10	122 1003 REEQUIPAMENTO DO FUNDO MUNICIPAL DE SAÚDE	0,00	75.000,00	0,00	75.000,00
10.122.1003.1049.0000	Aquisição de Veículos, Ambulâncias, UTI Móvel.	0,00	70.000,00	0,00	70.000,00
10.122.1003.1050.0000	Aquisição de Equipamento e Material Permanente	0,00	5.000,00	0,00	5.000,00
10	122 1501 DESAPROPRIAÇÕES DE IMÓVEIS	0,00	1.000,00	0,00	1.000,00
10.122.1501.1051.0000	Desapropriações de Imóveis - FMS	0,00	1.000,00	0,00	1.000,00
10	242 Assistência ao Portador de Deficiência	0,00	0,00	20.000,00	20.000,00
10	242 1004 ATENÇÃO À SAÚDE DO PORTADOR DE DEFICIÊNCIA	0,00	0,00	20.000,00	20.000,00
10.242.1004.2080.0000	Incentivo a Atenção à Saúde do Portador de Deficiência	0,00	0,00	20.000,00	20.000,00
10	301 Atenção Básica	0,00	231.500,00	4.783.500,00	5.015.000,00

**PREFEITURA MUNICIPAL DE XEXÉU**

AV. MÁRIO MELO - CNPJ:12888517/0001-48

Orçamento Programa - Exercício de 2021

Anexo 07

Página 6

**PROGRAMA DE TRABALHO DO GOVERNO
DEMONSTRATIVO DE FUNÇÕES, SUBFUNÇÕES E PROGRAMAS
POR PROJETOS, ATIVIDADES E OPERAÇÕES ESPECIAIS**

(Inc. II, § 2º, Art. 2º)

Código	Especificação	Operação Especial	Projetos	Atividades	Total		
10	Saúde	0,00	482.500,00	8.512.832,94	8.995.332,94		
10	301	Atenção Básica	0,00	231.500,00	4.783.500,00	5.015.000,00	
10	301	1005	PROGRAMA DE ATENÇÃO BÁSICA EM SAÚDE	0,00	0,00	406.000,00	406.000,00
10.301.1005.2081.0000	Incentivo a Atenção à Saúde da Criança	0,00	0,00	3.000,00	3.000,00	3.000,00	
10.301.1005.2082.0000	Incentivo a Atenção à Saúde do Adolescente	0,00	0,00	3.000,00	3.000,00	3.000,00	
10.301.1005.2083.0000	Manutenção do Programa Saúde do Idoso	0,00	0,00	3.000,00	3.000,00	3.000,00	
10.301.1005.2084.0000	Manutenção das Atividades do Programa Saúde do Homem	0,00	0,00	23.000,00	23.000,00	23.000,00	
10.301.1005.2085.0000	Manutenção das Atividades do Centro de Reabilitação	0,00	0,00	15.000,00	15.000,00	15.000,00	
10.301.1005.2086.0000	Manutenção das Doenças Crônico-Degenerativas: Hipertensão Arterial e Diabetes Mellitus	0,00	0,00	4.000,00	4.000,00	4.000,00	
10.301.1005.2087.0000	Manutenção da Vigilância prevenção e Atenção em HIV(AIDS) e out. doenças Sexualmente Transmissíveis	0,00	0,00	4.000,00	4.000,00	4.000,00	
10.301.1005.2088.0000	Manutenção do Programa Humanização da Saúde	0,00	0,00	3.000,00	3.000,00	3.000,00	
10.301.1005.2089.0000	Promoção de Apoio ao diagnóstico Laboratorial	0,00	0,00	51.000,00	51.000,00	51.000,00	
10.301.1005.2090.0000	Promoção de Ações ao Programa Saúde do Trabalhador	0,00	0,00	3.000,00	3.000,00	3.000,00	
10.301.1005.2091.0000	Manutenção das Ações Básica em Saúde - Saúde da Mulher	0,00	0,00	294.000,00	294.000,00	294.000,00	
10	301	1006	PROGRAMA SAÚDE DA FAMÍLIA	0,00	54.000,00	2.042.000,00	2.096.000,00
10.301.1006.1052.0000	Aquisição de Móveis e Equipamentos diversos para as Unidades de Saúde da Famílias - USF	0,00	54.000,00	0,00	54.000,00	54.000,00	
10.301.1006.2092.0000	Gestão Administrativa de Pessoal do Programa Saúde da Família - PSF	0,00	0,00	308.000,00	308.000,00	308.000,00	
10.301.1006.2093.0000	Manutenção das Atividades Gerais do Programa Saúde da Família - PSF	0,00	0,00	1.734.000,00	1.734.000,00	1.734.000,00	
10	301	1007	NÚCLEOS DE APOIO À SAÚDE DA FAMÍLIA - NASF	0,00	25.000,00	388.000,00	413.000,00
10.301.1007.1030.0000	Aquisição de Móveis e Equipamentos diversos para o NASF	0,00	25.000,00	0,00	25.000,00	25.000,00	
10.301.1007.2094.0000	Gestão Administrativa de Pessoal das Atividades do NASF	0,00	0,00	36.000,00	36.000,00	36.000,00	
10.301.1007.2095.0000	Manutenção das Atividades do NASF	0,00	0,00	352.000,00	352.000,00	352.000,00	
10	301	1008	PROGRAMA AGENTES COMUNITÁRIOS DE SAÚDE - PACS	0,00	51.000,00	1.000.500,00	1.051.500,00
10.301.1008.1054.0000	Aquisição de Móveis e Equipamentos diversos para o PACS	0,00	51.000,00	0,00	51.000,00	51.000,00	
10.301.1008.2096.0000	Gestão Administrativa de Pessoal do PACS	0,00	0,00	848.500,00	848.500,00	848.500,00	
10.301.1008.2097.0000	Manutenção das Atividades do PACS	0,00	0,00	152.000,00	152.000,00	152.000,00	
10	301	1009	PROGRAMA SAÚDE BUCAL	0,00	5.000,00	487.000,00	492.000,00
10.301.1009.1055.0000	Aquisição de Móveis, Equipamentos diversos para Programa Saúde Bucal	0,00	5.000,00	0,00	5.000,00	5.000,00	
10.301.1009.2098.0000	Gestão Administrativa de Pessoal do Programa Saúde Bucal	0,00	0,00	4.000,00	4.000,00	4.000,00	
10.301.1009.2099.0000	Manutenção das Atividades do Programa Saúde Bucal	0,00	0,00	483.000,00	483.000,00	483.000,00	
10	301	1010	PROGRAMA SAÚDE NA ESCOLA - PSE	0,00	0,00	4.000,00	4.000,00
10.301.1010.2100.0000	Manutenção do Programa Saúde na Escola	0,00	0,00	4.000,00	4.000,00	4.000,00	
10	301	1011	FARMÁCIA BÁSICA E ASSISTÊNCIA FARMACÊUTICA	0,00	0,00	140.000,00	140.000,00
10.301.1011.2101.0000	Manutenção do Programa Farmácia Básica	0,00	0,00	140.000,00	140.000,00	140.000,00	
10	301	1013	CENTRO DE ESPECIALIDADE ODONTOLÓGICAS - CEO	0,00	5.000,00	313.000,00	318.000,00
10.301.1013.1057.0000	Aquisição de Equipamentos Diversos para o CEO	0,00	5.000,00	0,00	5.000,00	5.000,00	
10.301.1013.2105.0000	Manutenção das Atividades do Centro de Especialidades Odontológicas - CEO	0,00	0,00	313.000,00	313.000,00	313.000,00	
10	301	1022	AMPLIAÇÃO E PRESERVAÇÃO DO PATRIMÔNIO DA SAÚDE	0,00	91.500,00	0,00	91.500,00
10.301.1022.1063.0000	Construção, reforma e ampliação de Unidades Básica de Saúde - UBS	0,00	91.500,00	0,00	91.500,00	91.500,00	

**PREFEITURA MUNICIPAL DE XEXÉU**

AV. MÁRIO MELO - CNPJ:12888517/0001-48

Orçamento Programa - Exercício de 2021

Anexo 07

Página 7

**PROGRAMA DE TRABALHO DO GOVERNO
DEMONSTRATIVO DE FUNÇÕES, SUBFUNÇÕES E PROGRAMAS
POR PROJETOS, ATIVIDADES E OPERAÇÕES ESPECIAIS
(Inc.II, § 2º, Art.2º)**

Código	Especificação	Operação Especial	Projetos	Atividades	Total
10	Saúde	0,00	482.500,00	8.512.832,94	8.995.332,94
10	301 Atenção Básica	0,00	231.500,00	4.783.500,00	5.015.000,00
10	301 1029 ACADEMIA DA SAÚDE	0,00	0,00	3.000,00	3.000,00
10.301.1029.2102.0000	Manutenção das Ações da Academia da Saúde	0,00	0,00	3.000,00	3.000,00
10	302 Assistência Hospitalar e Ambulatorial	0,00	155.000,00	1.213.500,00	1.368.500,00
10	302 1012 ASSISTÊNCIA AMBULATORIAL E HOSPITALAR ESPECIALIZADA	0,00	20.000,00	785.500,00	805.500,00
10.302.1012.1056.0000	Aquisição de Móveis e Equipamentos Diversos Hospitalares	0,00	20.000,00	0,00	20.000,00
10.302.1012.2103.0000	Manutenção dos Serviços Hospitalares e Ambulatoriais	0,00	0,00	337.500,00	337.500,00
10.302.1012.2104.0000	Gestão Administrativa de Pessoal dos Hospitais e Ambulatoriais	0,00	0,00	448.000,00	448.000,00
10	302 1014 SERVIÇO DE ATENDIMENTO MÓVEL DE URGÊNCIA - SAMU	0,00	15.000,00	219.000,00	234.000,00
10.302.1014.1058.0000	Reforma e Ampliação ou Adaptação de Imóvel para o SAMU	0,00	10.000,00	0,00	10.000,00
10.302.1014.1059.0000	Aquisição de Móveis e Equipamentos Diversos para SAMU	0,00	5.000,00	0,00	5.000,00
10.302.1014.2106.0000	Gestão Administrativa de Pessoal do SAMU	0,00	0,00	174.000,00	174.000,00
10.302.1014.2107.0000	Manutenção das atividades do SAMU	0,00	0,00	45.000,00	45.000,00
10	302 1015 PROGRAMA MÃE CORUJA	0,00	0,00	10.000,00	10.000,00
10.302.1015.2108.0000	Implantação e Manutenção das Ações do Mãe Coruja	0,00	0,00	10.000,00	10.000,00
10	302 1016 TRATAMENTO FORA DO DOMICÍLIO - TFD	0,00	0,00	199.000,00	199.000,00
10.302.1016.2109.0000	Manutenção das Ações do Tratamento Fora do Domicílio - TFD	0,00	0,00	199.000,00	199.000,00
10	302 1022 AMPLIAÇÃO E PRESERVAÇÃO DO PATRIMÔNIO DA SAÚDE	0,00	120.000,00	0,00	120.000,00
10.302.1022.1064.0000	Construção, Reforma e/ou Ampliação do Hospital	0,00	120.000,00	0,00	120.000,00
10	303 Suporte Profilático e Terapêutico	0,00	10.000,00	6.000,00	16.000,00
10	303 1017 REDE DE ATENÇÃO PSICOSOCIAL	0,00	10.000,00	6.000,00	16.000,00
10.303.1017.1060.0000	Aquisição de Móveis, Máquinas e Equipamentos Diversos para CAPS	0,00	10.000,00	0,00	10.000,00
10.303.1017.2110.0000	Incentivo a Atenção a Saúde Mental	0,00	0,00	6.000,00	6.000,00
10	304 Vigilância Sanitária	0,00	5.000,00	23.000,00	28.000,00
10	304 1018 VIGILÂNCIA SANITÁRIA	0,00	5.000,00	23.000,00	28.000,00
10.304.1018.1061.0000	Aquisição de Móveis e Equipamentos para Vigilância Sanitária	0,00	5.000,00	0,00	5.000,00
10.304.1018.2111.0000	Manutenção das Atividades do Programa de Vigilância Sanitária	0,00	0,00	11.000,00	11.000,00
10.304.1018.2112.0000	Gestão Administrativa de Pessoal da Vigilância Sanitária	0,00	0,00	12.000,00	12.000,00
10	305 Vigilância Epidemiológica	0,00	5.000,00	634.000,00	639.000,00
10	305 1019 VIGILÂNCIA EPIDEMIOLÓGICA	0,00	5.000,00	631.000,00	636.000,00
10.305.1019.1062.0000	Aquisição de Móveis e Equipamentos Diversos para Vigilância Epidemiológica	0,00	5.000,00	0,00	5.000,00
10.305.1019.2113.0000	Gestão Administrativas de Pessoal do Programa de Combate a Endemias	0,00	0,00	408.000,00	408.000,00
10.305.1019.2114.0000	Manutenção das Atividades do Programa de Combate a Endemias	0,00	0,00	223.000,00	223.000,00
10	305 1020 PROGRAMA NACIONAL DE IMUNIZAÇÃO - PNI	0,00	0,00	3.000,00	3.000,00
10.305.1020.2115.0000	Manutenção das Atividades do Programa Nacional de Imunização	0,00	0,00	3.000,00	3.000,00
10	306 Alimentação e Nutrição	0,00	0,00	3.000,00	3.000,00

**PREFEITURA MUNICIPAL DE XEXÉU**

AV. MÁRIO MELO - CNPJ:12888517/0001-48

Orçamento Programa - Exercício de 2021

Anexo 07

Página 8

**PROGRAMA DE TRABALHO DO GOVERNO
DEMONSTRATIVO DE FUNÇÕES, SUBFUNÇÕES E PROGRAMAS
POR PROJETOS, ATIVIDADES E OPERAÇÕES ESPECIAIS**

(Inc.II, § 2º, Art.2º)

Código	Especificação	Operação Especial	Projetos	Atividades	Total
10	Saúde	0,00	482.500,00	8.512.832,94	8.995.332,94
10	306 Alimentação e Nutrição	0,00	0,00	3.000,00	3.000,00
10	306 1021 ALIMENTAÇÃO E NUTRIÇÃO	0,00	0,00	3.000,00	3.000,00
10.306.1021.2116.0000	Manutenção do Programa Alimentação e Nutrição	0,00	0,00	3.000,00	3.000,00
12	Educação	0,00	493.000,00	21.974.702,00	22.467.702,00
12	122 Administração Geral	0,00	46.000,00	353.000,00	399.000,00
12	122 0401 GESTÃO ADMINISTRATIVA DO MUNICÍPIO	0,00	0,00	75.000,00	75.000,00
12.122.0401.2041.0000	Gestão Administrativa de Pessoal da Secretaria de Educação	0,00	0,00	70.000,00	70.000,00
12.122.0401.2042.0000	Manutenção das Atividades Administrativa da Secretaria de Educação	0,00	0,00	5.000,00	5.000,00
12	122 1201 GESTÃO ADMINISTRAÇÃO DO FUNDO MUNICIPAL DE EDUCAÇÃO	0,00	45.000,00	278.000,00	323.000,00
12.122.1201.1079.0000	Aquisição de Móveis, Máquinas e Equipamentos Diversos	0,00	15.000,00	0,00	15.000,00
12.122.1201.1080.0000	Aquisição de Veículos para o FME	0,00	30.000,00	0,00	30.000,00
12.122.1201.2146.0000	Gestão Administrativa de Pessoal do Fundo Municipal de Educação - FME	0,00	0,00	5.000,00	5.000,00
12.122.1201.2147.0000	Manutenção das Atividades do Fundo Municipal de Educação - FME	0,00	0,00	273.000,00	273.000,00
12	122 1501 DESAPROPRIAÇÕES DE IMÓVEIS	0,00	1.000,00	0,00	1.000,00
12.122.1501.1081.0000	Desapropriações de Imóveis - FME	0,00	1.000,00	0,00	1.000,00
12	306 Alimentação e Nutrição	0,00	0,00	928.702,00	928.702,00
12	306 1204 PROGRAMA NACIONAL DE ALIMENTAÇÃO ESCOLAR - PNAE	0,00	0,00	928.702,00	928.702,00
12.306.1204.2148.0000	Manutenção das Atividades do Programa Nacional de Alimentação - PNAE	0,00	0,00	928.702,00	928.702,00
12	361 Ensino Fundamental	0,00	367.000,00	20.484.000,00	20.851.000,00
12	361 1205 EXPANÇÃO DA REDE MUNICIPAL DE ENSINO	0,00	220.000,00	0,00	220.000,00
12.361.1205.1082.0000	Construção, Ampliação e Reforma de Unidades de Escolares	0,00	200.000,00	0,00	200.000,00
12.361.1205.1099.0000	Aquisição de Móveis, Máquinas e Equipamentos Diversos para o Ensino Municipal	0,00	20.000,00	0,00	20.000,00
12	361 1206 PROGRAMA NACIONAL DE APOIO AO TRANSPORTE ESCOLAR - PNATE	0,00	0,00	179.000,00	179.000,00
12.361.1206.2149.0000	Apoio as Atividades ao Programa Nacion. de Transport. Escolar - Pnate	0,00	0,00	179.000,00	179.000,00
12	361 1207 PROGRAMA CAMINHO DA ESCOLA	0,00	85.000,00	25.000,00	110.000,00
12.361.1207.1083.0000	Aquisição de Transporte Escolar pelo Programa Caminho da Escola	0,00	85.000,00	0,00	85.000,00
12.361.1207.2150.0000	Implantação e manutenção do Programa Caminho da Escola	0,00	0,00	25.000,00	25.000,00
12	361 1209 PROGRAMA DINHEIRO DIRETO NA ESCOLA - PDDE	0,00	0,00	13.000,00	13.000,00
12.361.1209.2151.0000	Implantação e Manutenção do Programa Dinheiro Direto na Escola - PDDE	0,00	0,00	13.000,00	13.000,00

**PREFEITURA MUNICIPAL DE XEXÉU**

AV. MÁRIO MELO - CNPJ:12888517/0001-48

Orçamento Programa - Exercício de 2021

Anexo 07

Página 9

**PROGRAMA DE TRABALHO DO GOVERNO
DEMONSTRATIVO DE FUNÇÕES, SUBFUNÇÕES E PROGRAMAS
POR PROJETOS, ATIVIDADES E OPERAÇÕES ESPECIAIS**

(Inc.II, § 2º, Art.2º)

Código	Especificação	Operação Especial	Projetos	Atividades	T o t a l
12	Educação	0,00	493.000,00	21.974.702,00	22.467.702,00
12	361 Ensino Fundamental	0,00	367.000,00	20.484.000,00	20.851.000,00
12	361 1211 FUNDO DE DESENVOLVIMENTO DA EDUCAÇÃO BÁSICA - FUNDEB	0,00	62.000,00	20.267.000,00	20.329.000,00
12.361.1211.1084.0000	Aquisição de Móveis, Máquinas e Equipamentos Diversos - FUNDEB	0,00	25.000,00	0,00	25.000,00
12.361.1211.1085.0000	Aquisição de Veículos para o FUNDEB	0,00	37.000,00	0,00	37.000,00
12.361.1211.2153.0000	Gestão Administrativa de Pessoal do Fundeb - 70%	0,00	0,00	13.225.000,00	13.225.000,00
12.361.1211.2154.0000	Gestão Administrativa de Pessoal do Ensino Fundamental	0,00	0,00	3.221.000,00	3.221.000,00
12.361.1211.2155.0000	Manutenção das Atividades Gerais do do Ensino Fundamental	0,00	0,00	3.308.000,00	3.308.000,00
12.361.1211.2156.0000	Manutenção, Conserto e Conservação de Unidades escolares	0,00	0,00	282.000,00	282.000,00
12.361.1211.2157.0000	Aquisição de Material Didático-Escolares	0,00	0,00	14.000,00	14.000,00
12.361.1211.2158.0000	Capacitação e Treinamento de Professores	0,00	0,00	217.000,00	217.000,00
12	364 Ensino Superior	0,00	0,00	152.000,00	152.000,00
12	364 1210 TRANSPORTE UNIVERSITÁRIO	0,00	0,00	152.000,00	152.000,00
12.364.1210.2152.0000	Apoio ao Transporte Universitário	0,00	0,00	152.000,00	152.000,00
12	365 Educação Infantil	0,00	80.000,00	57.000,00	137.000,00
12	365 1201 GESTÃO ADMINISTRAÇÃO DO FUNDO MUNICIPAL DE EDUCAÇÃO	0,00	0,00	2.000,00	2.000,00
12.365.1201.2161.0000	Manutenção das Ações do Ensino Infantil	0,00	0,00	2.000,00	2.000,00
12	365 1205 EXPANÇÃO DA REDE MUNICIPAL DE ENSINO	0,00	80.000,00	0,00	80.000,00
12.365.1205.1086.0000	Construção de Creches	0,00	80.000,00	0,00	80.000,00
12	365 1211 FUNDO DE DESENVOLVIMENTO DA EDUCAÇÃO BÁSICA - FUNDEB	0,00	0,00	55.000,00	55.000,00
12.365.1211.2158.0000	Capacitação e Treinamento de Professores	0,00	0,00	1.000,00	1.000,00
12.365.1211.2159.0000	Gestão de Pessoal do Ensino Infantil - 70%	0,00	0,00	12.000,00	12.000,00
12.365.1211.2160.0000	Gestão de Pessoal do Ensino Infantil - 30%	0,00	0,00	7.000,00	7.000,00
12.365.1211.2161.0000	Manutenção das Ações do Ensino Infantil	0,00	0,00	27.000,00	27.000,00
12.365.1211.2162.0000	Manutenção, Conserto e Conservação de Unidades do Ensino Infantil	0,00	0,00	8.000,00	8.000,00
13	Cultura	0,00	30.000,00	936.702,00	966.702,00
13	392 Difusão Cultural	0,00	30.000,00	933.702,00	963.702,00
13	392 1301 BIBLIOTECA MUNICIPAL	0,00	25.000,00	13.000,00	38.000,00
13.392.1301.1013.0000	Aquisição de Acervo, Móveis, Máquinas e Equipamentos Diversos à Biblioteca	0,00	25.000,00	0,00	25.000,00
13.392.1301.2032.0000	Manutenção da Biblioteca Municipal	0,00	0,00	13.000,00	13.000,00
13	392 1302 AÇÕES CULTURAIS	0,00	5.000,00	920.702,00	925.702,00
13.392.1302.1014.0000	Aquisição de Instrumentos p/ Banda Musical	0,00	5.000,00	0,00	5.000,00
13.392.1302.2033.0000	Implantação e Manutenção de Bandas Maciais e Musicais	0,00	0,00	34.000,00	34.000,00
13.392.1302.2034.0000	Promoção de Eventos Cívicos, Folclóricos, Culturais e outras	0,00	0,00	886.702,00	886.702,00
13	695 Turismo	0,00	0,00	3.000,00	3.000,00
13	695 1303 PROMOÇÃO DO TURISMO	0,00	0,00	3.000,00	3.000,00
13.695.1303.2035.0000	Manutenção das ações voltada ao Turismo	0,00	0,00	3.000,00	3.000,00

**PREFEITURA MUNICIPAL DE XEXÉU**

AV. MÁRIO MELO - CNPJ:12888517/0001-48

Orçamento Programa - Exercício de 2021

Anexo 07

Página 10

**PROGRAMA DE TRABALHO DO GOVERNO
DEMONSTRATIVO DE FUNÇÕES, SUBFUNÇÕES E PROGRAMAS
POR PROJETOS, ATIVIDADES E OPERAÇÕES ESPECIAIS**

(Inc.II, § 2º, Art.2º)

Código	Especificação	Operação Especial	Projetos	Atividades	T o t a l
13	Cultura	0,00	30.000,00	936.702,00	966.702,00
13	695 Turismo	0,00	0,00	3.000,00	3.000,00
15	Urbanismo	0,00	1.121.000,00	1.101.508,70	2.222.508,70
15	122 Administração Geral	0,00	10.000,00	0,00	10.000,00
15	122 1501 DESAPROPRIAÇÕES DE IMÓVEIS	0,00	10.000,00	0,00	10.000,00
15.122.1501.1023.0000	Desapropriações de Imóveis	0,00	10.000,00	0,00	10.000,00
15	451 Infra-Estrutura Urbana	0,00	999.000,00	256.000,00	1.255.000,00
15	451 1502 INFRAESTRUTURA URBANA	0,00	63.000,00	3.000,00	66.000,00
15.451.1502.1024.0000	Construção, Ampliação e Restauração de Prédios Públicos	0,00	10.000,00	0,00	10.000,00
15.451.1502.1025.0000	Reforma ou Ampliação do Clube Municipal	0,00	21.000,00	0,00	21.000,00
15.451.1502.1026.0000	Construção, Reforma, Melhoramentos e/ou Ampliação de Cemitérios Públicos, Necrópoles e Velórios	0,00	32.000,00	0,00	32.000,00
15.451.1502.2052.0000	Manutenção de Cemitérios Públicos, Necrópoles e Velórios	0,00	0,00	3.000,00	3.000,00
15	451 1503 PAVIMENTAÇÃO: ASFALTO, CALÇAMENTO E MEIO-FIO	0,00	54.000,00	253.000,00	307.000,00
15.451.1503.1027.0000	Construção de Escadaria em Bairros e Distritos do Municípios.	0,00	22.000,00	0,00	22.000,00
15.451.1503.1028.0000	Construção e/ou Reposição de Calçamento, Meio-fio e Recapeamento Asfáltico	0,00	32.000,00	0,00	32.000,00
15.451.1503.2053.0000	Manutenção dos Serviços de Obras e Urbanismo	0,00	0,00	253.000,00	253.000,00
15	451 1505 REVITALIZANDO PRAÇAS, CANTEIROS E OUTROS	0,00	51.000,00	0,00	51.000,00
15.451.1505.1029.0000	Construção do Pórtico da Cidade	0,00	51.000,00	0,00	51.000,00
15	451 1506 FUNDO DE DESENVOLVIMENTO MUNICIPAL - FEM	0,00	800.000,00	0,00	800.000,00
15.451.1506.1028.0000	Construção e/ou Reposição de Calçamento, Meio-fio e Recapeamento Asfáltico	0,00	800.000,00	0,00	800.000,00
15	451 1507 FEIRA LIVRE	0,00	31.000,00	0,00	31.000,00
15.451.1507.1053.0000	Construção, Reforma e/ou Ampliação do Patio da Feira Livre	0,00	31.000,00	0,00	31.000,00
15	452 Serviços Urbanos	0,00	20.000,00	814.508,70	834.508,70
15	452 1504 LIMPEZA PÚBLICA	0,00	20.000,00	814.508,70	834.508,70
15.452.1504.1031.0000	Reequipamento da Limpeza Pública	0,00	20.000,00	0,00	20.000,00
15.452.1504.2054.0000	Manutenção da Limpeza Pública	0,00	0,00	814.508,70	814.508,70
15	813 Lazer	0,00	92.000,00	31.000,00	123.000,00
15	813 1001 ACADEMIA DA CIDADE	0,00	31.000,00	3.000,00	34.000,00
15.813.1001.1032.0000	Construção, Reforma e Ampliação da Academia da Cidade	0,00	31.000,00	0,00	31.000,00
15.813.1001.2055.0000	Implantação e Manutenção da Academia da Cidade	0,00	0,00	3.000,00	3.000,00
15	813 1505 REVITALIZANDO PRAÇAS, CANTEIROS E OUTROS	0,00	61.000,00	28.000,00	89.000,00
15.813.1505.1033.0000	Construção, Restauração de Praças, Parques e Jardins	0,00	61.000,00	0,00	61.000,00
15.813.1505.2056.0000	Manutenção das Praças, Parques e Jardins	0,00	0,00	28.000,00	28.000,00
16	Habitação	0,00	21.000,00	0,00	21.000,00
16	482 Habitação Urbana	0,00	21.000,00	0,00	21.000,00

**PREFEITURA MUNICIPAL DE XEXÉU**

AV. MÁRIO MELO - CNPJ:12888517/0001-48

Orçamento Programa - Exercício de 2021

Anexo 07

Página 11

**PROGRAMA DE TRABALHO DO GOVERNO
DEMONSTRATIVO DE FUNÇÕES, SUBFUNÇÕES E PROGRAMAS
POR PROJETOS, ATIVIDADES E OPERAÇÕES ESPECIAIS**

(Inc. II, § 2º, Art. 2º)

Código	Especificação	Operação Especial	Projetos	Atividades	Total
16	Habituação	0,00	21.000,00	0,00	21.000,00
16	482 Habituação Urbana	0,00	21.000,00	0,00	21.000,00
16	482 1601 HABITAÇÕES URBANAS	0,00	21.000,00	0,00	21.000,00
16.482.1601.1034.0000	Construção e Restauração de Casas Populares	0,00	21.000,00	0,00	21.000,00
17	Saneamento	0,00	261.000,00	1.111.000,00	1.372.000,00
17	122 Administração Geral	0,00	80.000,00	255.000,00	335.000,00
17	122 1702 GESTÃO ADMINISTRATIVA DO SAAE	0,00	0,00	255.000,00	255.000,00
17.122.1702.2141.0000	Gestão Administrativa de Pessoal para o SAAE	0,00	0,00	166.000,00	166.000,00
17.122.1702.2142.0000	Manutenção dos Serviços Administrativos - SAAE	0,00	0,00	89.000,00	89.000,00
17	122 1703 REEQUIPAMENTO E APERFEIÇOAMENTO DO SAAE	0,00	40.000,00	0,00	40.000,00
17.122.1703.1072.0000	Aquisição de Veículos, Móveis e Equipamentos Diversos para SAAE	0,00	30.000,00	0,00	30.000,00
17.122.1703.1073.0000	Aquisição de Hidrômetros e Equipamentos Diversos	0,00	5.000,00	0,00	5.000,00
17.122.1703.1074.0000	Aquisição de Hardware e Software para SAAE	0,00	5.000,00	0,00	5.000,00
17	122 1704 EXPANSÃO DAS REDES FÍSICAS DO SAAE	0,00	40.000,00	0,00	40.000,00
17.122.1704.1075.0000	Reforma ou Ampliação do SAAE	0,00	40.000,00	0,00	40.000,00
17	512 Saneamento Básico Urbano	0,00	181.000,00	856.000,00	1.037.000,00
17	512 1701 SANEAMENTO E ESGOTAMENTO SANITÁRIO	0,00	131.000,00	153.000,00	284.000,00
17.512.1701.1035.0000	Construção, Ampliação e Melhoria de Esgotos, Galerias, Bueiros e Outros	0,00	105.000,00	0,00	105.000,00
17.512.1701.1036.0000	Construção, Ampliação e Melhoria de Unidades Sanitárias	0,00	26.000,00	0,00	26.000,00
17.512.1701.2057.0000	Manutenção do Sistema de Saneamento Básico	0,00	0,00	153.000,00	153.000,00
17	512 1702 GESTÃO ADMINISTRATIVA DO SAAE	0,00	50.000,00	703.000,00	753.000,00
17.512.1702.1076.0000	Construção e Manutenção da Rede de Distribuição do Sistema de Água	0,00	50.000,00	0,00	50.000,00
17.512.1702.2143.0000	Gestão Administrativa de Pessoal de Operação e Manutenção do SAAE	0,00	0,00	180.000,00	180.000,00
17.512.1702.2144.0000	Operação e Manutenção do Sistema de Água - SAAE	0,00	0,00	523.000,00	523.000,00
18	Gestão Ambiental	0,00	31.000,00	6.000,00	37.000,00
18	544 Recursos Hídricos	0,00	31.000,00	6.000,00	37.000,00
18	544 1801 RECURSOS HÍDRICOS: SISTEMA DE ABASTECIMENTO D'ÁGUA	0,00	31.000,00	6.000,00	37.000,00
18.544.1801.1037.0000	Obras de construção e serviços de melhoria e ampliação do sistema de abastecimento d'água	0,00	31.000,00	0,00	31.000,00
18.544.1801.2058.0000	Serviços de manutenção e conservação sistema de abastecimento d'água	0,00	0,00	6.000,00	6.000,00
20	Agricultura	0,00	85.000,00	98.500,00	183.500,00
20	122 Administração Geral	0,00	0,00	74.000,00	74.000,00

**PREFEITURA MUNICIPAL DE XEXÉU**

AV. MÁRIO MELO - CNPJ:12888517/0001-48

Orçamento Programa - Exercício de 2021
Anexo 07
Página 12**PROGRAMA DE TRABALHO DO GOVERNO
DEMONSTRATIVO DE FUNÇÕES, SUBFUNÇÕES E PROGRAMAS
POR PROJETOS, ATIVIDADES E OPERAÇÕES ESPECIAIS**
(Inc.II, § 2º, Art.2º)

Código	Especificação	Operação Especial	Projetos	Atividades	Total
20	Agricultura	0,00	85.000,00	98.500,00	183.500,00
20	122 Administração Geral	0,00	0,00	74.000,00	74.000,00
20	122 0401 GESTÃO ADMINISTRATIVA DO MUNICÍPIO	0,00	0,00	74.000,00	74.000,00
20.122.0401.2063.0000	Gestão Administrativa de Pessoal da Secretaria de Agricultura e Meio Ambiente	0,00	0,00	70.000,00	70.000,00
20.122.0401.2064.0000	Manutenção das Atividades da Secretaria de Agricultura e Meio Ambiente	0,00	0,00	4.000,00	4.000,00
20	605 Abastecimento	0,00	46.000,00	0,00	46.000,00
20	605 1502 INFRAESTRUTURA URBANA	0,00	46.000,00	0,00	46.000,00
20.605.1502.1038.0000	Construção, Ampliação e Restauração de Mercados, Matadouros e Açougues Público	0,00	46.000,00	0,00	46.000,00
20	606 Extensão Rural	0,00	0,00	8.000,00	8.000,00
20	606 2003 DESENVOLVIMENTO SUSTENTÁVEL AGROPECUÁRIO	0,00	0,00	4.000,00	4.000,00
20.606.2003.2065.0000	Manutenção das ações vinculadas ao Desenvolvimento sustentável agropecuário	0,00	0,00	2.000,00	2.000,00
20.606.2003.2066.0000	Estudo sobre a produção na Cooperativa de Produção Agropecuária	0,00	0,00	2.000,00	2.000,00
20	606 2005 PRODUÇÃO ORGÂNICA	0,00	0,00	4.000,00	4.000,00
20.606.2005.2067.0000	Implantação e Manutenção das ações do programa Produção Orgânica	0,00	0,00	3.000,00	3.000,00
20.606.2005.2068.0000	Estudo sobre a Produção Orgânica e campanhas de conscientização	0,00	0,00	1.000,00	1.000,00
20	607 Irrigação	0,00	8.000,00	0,00	8.000,00
20	607 2001 DESENVOLVIMENTO RURAL	0,00	8.000,00	0,00	8.000,00
20.607.2001.1046.0000	Aquisição de Máquinas e Equipamentos Diversos para Irrigação	0,00	5.000,00	0,00	5.000,00
20.607.2001.1047.0000	Implantação e Manutenção destinado de Irrigação	0,00	3.000,00	0,00	3.000,00
20	608 Promoção da Produção Agropecuária	0,00	31.000,00	11.000,00	42.000,00
20	608 2001 DESENVOLVIMENTO RURAL	0,00	31.000,00	11.000,00	42.000,00
20.608.2001.1048.0000	Aquisição de Móveis, máquinas e equipamentos agrícolas diversos	0,00	31.000,00	0,00	31.000,00
20.608.2001.2069.0000	Despesas com Praparo do Solo e Distribuição de Sementes	0,00	0,00	4.000,00	4.000,00
20.608.2001.2070.0000	Promoção de feiras e eventos de apoio as atividades pecuárias	0,00	0,00	3.000,00	3.000,00
20.608.2001.2071.0000	Implantação e Manutenção do programa PRONAF no Município, inclusive em Parceria com outras Esferas de Governo	0,00	0,00	4.000,00	4.000,00
20	609 Defesa Agropecuária	0,00	0,00	5.500,00	5.500,00
20	609 2002 CAMPANHA DE VACINAÇÃO DE ANIMAIS	0,00	0,00	5.500,00	5.500,00
20.609.2002.2072.0000	Campanha de Vacinação de Animais	0,00	0,00	5.500,00	5.500,00
25	Energia	0,00	66.000,00	199.000,00	265.000,00
25	752 Energia Elétrica	0,00	66.000,00	199.000,00	265.000,00

**PREFEITURA MUNICIPAL DE XEXÉU**

AV. MÁRIO MELO - CNPJ:12888517/0001-48

Orçamento Programa - Exercício de 2021

Anexo 07

Página 13

**PROGRAMA DE TRABALHO DO GOVERNO
DEMONSTRATIVO DE FUNÇÕES, SUBFUNÇÕES E PROGRAMAS
POR PROJETOS, ATIVIDADES E OPERAÇÕES ESPECIAIS**

(Inc.II, § 2º, Art.2º)

Código	Especificação	Operação Especial	Projetos	Atividades	Total
25	Energia	0,00	66.000,00	199.000,00	265.000,00
25	752 Energia Elétrica	0,00	66.000,00	199.000,00	265.000,00
25	752 2501 ILUMINANDO NOSSA CIDADE	0,00	66.000,00	199.000,00	265.000,00
25.752.2501.1039.0000	Expansão do Sistema de Iluminação Pública	0,00	51.000,00	0,00	51.000,00
25.752.2501.1040.0000	Aquisição de Equipamentos e Postes para o Sistema de Iluminação Pública	0,00	15.000,00	0,00	15.000,00
25.752.2501.2059.0000	Manutenção do Sistema de Iluminação Pública na Sede, Distritos e Povoados	0,00	0,00	199.000,00	199.000,00
26	Transporte	0,00	732.000,00	49.000,00	781.000,00
26	782 Transporte Rodoviário	0,00	682.000,00	49.000,00	731.000,00
26	782 2601 OBRAS RODOVIÁRIAS	0,00	682.000,00	49.000,00	731.000,00
26.782.2601.1041.0000	Construção e/ou Recuperação de Rodovias Municipais, Passagens Molhadas, Pontes e Outros	0,00	599.000,00	0,00	599.000,00
26.782.2601.1042.0000	Obras de Construção e Serviços de Aberturas de Estradas Vicinais	0,00	31.000,00	0,00	31.000,00
26.782.2601.1043.0000	Construção e Restauração de Abrigos de Passageiros (Rodoviária)	0,00	31.000,00	0,00	31.000,00
26.782.2601.1044.0000	Construção de um Terminal Rodoviário	0,00	21.000,00	0,00	21.000,00
26.782.2601.2060.0000	Manutenção de Estradas Municipais, Passagens, Molhadas, Pontes e Outros	0,00	0,00	49.000,00	49.000,00
26	812 Desporto Comunitário	0,00	50.000,00	0,00	50.000,00
26	812 2701 PROMOÇÃO DE ATIVIDADES ESPORTIVAS	0,00	50.000,00	0,00	50.000,00
26.812.2701.1045.0000	Construção, Reforma e/ou Ampliação de Campos de Futebol, Ginásios de Esportes, Quadras Poliesportivas entre Outras	0,00	50.000,00	0,00	50.000,00
27	Desporto e Lazer	0,00	311.000,00	7.000,00	318.000,00
27	812 Desporto Comunitário	0,00	1.000,00	7.000,00	8.000,00
27	812 1304 PROMOÇÃO DO DESPORTO E LAZER	0,00	0,00	7.000,00	7.000,00
27.812.1304.2036.0000	Manutenção das ações voltada ao Desporto Amador	0,00	0,00	7.000,00	7.000,00
27	812 2701 PROMOÇÃO DE ATIVIDADES ESPORTIVAS	0,00	1.000,00	0,00	1.000,00
27.812.2701.1045.0000	Construção, Reforma e/ou Ampliação de Campos de Futebol, Ginásios de Esportes, Quadras Poliesportivas entre Outras	0,00	1.000,00	0,00	1.000,00
27	813 Lazer	0,00	310.000,00	0,00	310.000,00
27	813 1304 PROMOÇÃO DO DESPORTO E LAZER	0,00	310.000,00	0,00	310.000,00
27.813.1304.1107.0000	Construção de Pátio de Eventos	0,00	310.000,00	0,00	310.000,00
28	Encargos Especiais	687.000,00	20.000,00	0,00	707.000,00
28	061 Ação Judiciária	0,00	20.000,00	0,00	20.000,00
28	061 0101 AÇÃO LEGISLATIVA	0,00	20.000,00	0,00	20.000,00
28.061.0101.1005.0000	Amortização de Débitos Contraídos com Órgãos Públicos	0,00	20.000,00	0,00	20.000,00
28	843 Serviço da Dívida Interna	687.000,00	0,00	0,00	687.000,00



PREFEITURA MUNICIPAL DE XEXÉU

AV. MÁRIO MELO - CNPJ:12888517/0001-48

Orçamento Programa - Exercício de 2021

Anexo 07

Página 14

**PROGRAMA DE TRABALHO DO GOVERNO
DEMONSTRATIVO DE FUNÇÕES, SUBFUNÇÕES E PROGRAMAS
POR PROJETOS, ATIVIDADES E OPERAÇÕES ESPECIAIS**

(Inc.II, § 2º, Art.2º)

Código	Especificação	Operação Especial	Projetos	Atividades	Total
28	Encargos Especiais	687.000,00	20.000,00	0,00	707.000,00
28	843 Serviço da Dívida Interna	687.000,00	0,00	0,00	687.000,00
28	843 0000 PROGRAMA NULO	687.000,00	0,00	0,00	687.000,00
28.843.0000.0001.0000	Amortização da Dívida Junto ao INSS e Outros	662.000,00	0,00	0,00	662.000,00
28.843.0000.0002.0000	Precatórios Judiciais	25.000,00	0,00	0,00	25.000,00
99	Reserva de Contingência	472.000,00	0,00	0,00	472.000,00
99	999 Reserva de Contingência	472.000,00	0,00	0,00	472.000,00
99	999 9999 RESERVA DE CONTIGÊNCIA	472.000,00	0,00	0,00	472.000,00
99.999.9999.9001.0000	Reserva de Contingência	250.000,00	0,00	0,00	250.000,00
99.999.9999.9003.0000	Reserva de Contingência	12.000,00	0,00	0,00	12.000,00
99.999.9999.9004.0000	Reserva de Contingência	10.000,00	0,00	0,00	10.000,00
99.999.9999.9005.0000	Reserva de Contingência	200.000,00	0,00	0,00	200.000,00
TOTAL		1.159.000,00	3.963.500,00	43.096.500,00	48.219.000,00

**PREFEITURA MUNICIPAL DE XEXÉU**

AV. MÁRIO MELO - CNPJ:12888517/0001-48

Orçamento Programa - Exercício de 2021

Anexo 08

Página 1

**DESPESA POR FUNÇÃO, SUBFUNÇÃO E PROGRAMAS
CONFORME O VÍNCULO COM OS RECURSOS**

(Inc.II, § 2º, Art.2º)

Código	Especificação	Ordinário	Vinculado	Adm. Indireta	Total
01	Legislativa	2.193.000,00			2.193.000,00
01 031	Ação Legislativa	2.193.000,00			2.193.000,00
01 031 0101	AÇÃO LEGISLATIVA	2.193.000,00			2.193.000,00
04	Administração	5.363.254,36			5.363.254,36
04 121	Planejamento e Orçamento	83.991,30			83.991,30
04 121 0401	GESTÃO ADMINISTRATIVA DO MUNICÍPIO	74.991,30			74.991,30
04 121 0402	REEQUIPAMENTO E APERFEIÇOAMENTO DO MUNICÍPIO	1.000,00			1.000,00
04 121 1506	FUNDO DE DESENVOLVIMENTO MUNICIPAL - FEM	8.000,00			8.000,00
04 122	Administração Geral	5.279.263,06			5.279.263,06
04 122 0401	GESTÃO ADMINISTRATIVA DO MUNICÍPIO	4.871.263,06			4.871.263,06
04 122 0402	REEQUIPAMENTO E APERFEIÇOAMENTO DO MUNICÍPIO	75.000,00			75.000,00
04 122 0403	APOIO À INSTITUIÇÕES SEM FINS LUCRATIVOS	173.000,00			173.000,00
04 122 0404	CONSÓRCIO COM MUNICÍPIOS E OUTROS ENTES FEDERADOS	160.000,00			160.000,00
08	Assistência Social	1.023.500,00	652.000,00	16.500,00	1.692.000,00
08 032	Controle Externo	12.000,00			12.000,00
08 032 0804	CONSELHO MUNICIPAL DE ASSISTÊNCIA SOCIAL	12.000,00			12.000,00
08 122	Administração Geral	554.000,00			554.000,00
08 122 0401	GESTÃO ADMINISTRATIVA DO MUNICÍPIO	261.000,00			261.000,00
08 122 0402	REEQUIPAMENTO E APERFEIÇOAMENTO DO MUNICÍPIO	5.000,00			5.000,00
08 122 0805	GESTÃO ADMINISTRATIVA DO FUNDO MUNICIPAL DE ASSISTÊNCIA SOCIAL	283.000,00			283.000,00
08 122 1501	DESAPROPRIAÇÕES DE IMÓVEIS	5.000,00			5.000,00
08 242	Assistência ao Portador de Deficiência	3.000,00			3.000,00
08 242 0801	PROGRAMA DE PROTEÇÃO SOCIAL BÁSICA	3.000,00			3.000,00
08 243	Assistência à Criança e ao Adolescente	11.000,00	1.000,00	16.500,00	28.500,00
08 243 0801	PROGRAMA DE PROTEÇÃO SOCIAL BÁSICA	11.000,00	1.000,00		12.000,00
08 243 0803	GESTÃO ADMINISTRATIVA DO FUNDO MUNICIPAL DOS DIREITOS DA CRIANÇA E ADOLESCENTE			16.500,00	16.500,00
08 244	Assistência Comunitária	443.500,00	651.000,00		1.094.500,00
08 244 0801	PROGRAMA DE PROTEÇÃO SOCIAL BÁSICA	97.000,00	80.000,00		177.000,00
08 244 0802	PROGRAMA DE PROTEÇÃO SOCIAL ESPECIAL	91.000,00	99.000,00		190.000,00
08 244 0805	GESTÃO ADMINISTRATIVA DO FUNDO MUNICIPAL DE ASSISTÊNCIA SOCIAL	3.000,00			3.000,00
08 244 0806	SERVIÇOS DE CONVIVÊNCIA E FORTALECIMENTO DE VÍNCULOS	92.000,00	147.000,00		239.000,00
08 244 0807	GESTÃO DESCENTRALIZADA DO SISTEMA ÚNICO DE ASSISTÊNCIA SOCIAL	103.500,00	133.000,00		236.500,00
08 244 0808	PROGRAMA PRIMEIRA INFANCIA NO SUAS	36.000,00	192.000,00		228.000,00
08 244 1502	INFRAESTRUTURA URBANA	21.000,00			21.000,00
09	Previdência Social	162.000,00			162.000,00
09 274	Previdência Especial	162.000,00			162.000,00
09 274 0901	BENEFÍCIOS, PROVENTOS E AUXÍLIOS	162.000,00			162.000,00
10	Saúde	4.994.332,94	4.001.000,00		8.995.332,94
10 032	Controle Externo	3.000,00			3.000,00

**PREFEITURA MUNICIPAL DE XEXÉU**

AV. MÁRIO MELO - CNPJ:12888517/0001-48

Orçamento Programa - Exercício de 2021

Anexo 08

Página 2

**DESPESA POR FUNÇÃO, SUBFUNÇÃO E PROGRAMAS
CONFORME O VÍNCULO COM OS RECURSOS**

(Inc. II, § 2º, Art. 2º)

Código	Especificação	Ordinário	Vinculado	Adm. Indireta	Total
10 032 1002	GESTÃO ADMINISTRATIVA DO FUNDO MUNICIPAL DE SAÚDE	3.000,00			3.000,00
10 122	Administração Geral	1.902.832,94			1.902.832,94
10 122 0401	GESTÃO ADMINISTRATIVA DO MUNICÍPIO	7.000,00			7.000,00
10 122 1002	GESTÃO ADMINISTRATIVA DO FUNDO MUNICIPAL DE SAÚDE	1.819.832,94			1.819.832,94
10 122 1003	REEQUIPAMENTO DO FUNDO MUNICIPAL DE SAÚDE	75.000,00			75.000,00
10 122 1501	DESAPROPRIAÇÕES DE IMÓVEIS	1.000,00			1.000,00
10 242	Assistência ao Portador de Deficiência	20.000,00			20.000,00
10 242 1004	ATENÇÃO À SAÚDE DO PORTADOR DE DEFICIÊNCIA	20.000,00			20.000,00
10 301	Atenção Básica	1.733.000,00	3.282.000,00		5.015.000,00
10 301 1005	PROGRAMA DE ATENÇÃO BÁSICA EM SAÚDE	134.000,00	272.000,00		406.000,00
10 301 1006	PROGRAMA SAÚDE DA FAMÍLIA	566.000,00	1.530.000,00		2.096.000,00
10 301 1007	NÚCLEOS DE APOIO À SAÚDE DA FAMÍLIA - NASF	181.000,00	232.000,00		413.000,00
10 301 1008	PROGRAMA AGENTES COMUNITÁRIOS DE SAÚDE - PACS	286.000,00	765.500,00		1.051.500,00
10 301 1009	PROGRAMA SAÚDE BUCAL	185.000,00	307.000,00		492.000,00
10 301 1010	PROGRAMA SAÚDE NA ESCOLA - PSE	4.000,00			4.000,00
10 301 1011	FARMÁCIA BÁSICA E ASSISTÊNCIA FARMACÊUTICA	43.000,00	97.000,00		140.000,00
10 301 1013	CENTRO DE ESPECIALIDADE ODONTOLÓGICAS - CEO	290.000,00	28.000,00		318.000,00
10 301 1022	AMPLIAÇÃO E PRESERVAÇÃO DO PATRIMÔNIO DA SAÚDE	41.000,00	50.500,00		91.500,00
10 301 1029	ACADEMIA DA SAÚDE	3.000,00			3.000,00
10 302	Assistência Hospitalar e Ambulatorial	802.500,00	566.000,00		1.368.500,00
10 302 1012	ASSISTÊNCIA AMBULATORIAL E HOSPITALAR ESPECIALIZADA	534.500,00	271.000,00		805.500,00
10 302 1014	SERVIÇO DE ATENDIMENTO MÓVEL DE URGÊNCIA - SAMU	81.000,00	153.000,00		234.000,00
10 302 1015	PROGRAMA MÃE CORUJA	10.000,00			10.000,00
10 302 1016	TRATAMENTO FORA DO DOMICÍLIO - TFD	127.000,00	72.000,00		199.000,00
10 302 1022	AMPLIAÇÃO E PRESERVAÇÃO DO PATRIMÔNIO DA SAÚDE	50.000,00	70.000,00		120.000,00
10 303	Suporte Profilático e Terapêutico	16.000,00			16.000,00
10 303 1017	REDE DE ATENÇÃO PSICOSOCIAL	16.000,00			16.000,00
10 304	Vigilância Sanitária	16.000,00	12.000,00		28.000,00
10 304 1018	VIGILÂNCIA SANITÁRIA	16.000,00	12.000,00		28.000,00
10 305	Vigilância Epidemiológica	498.000,00	141.000,00		639.000,00
10 305 1019	VIGILÂNCIA EPIDEMIOLÓGICA	495.000,00	141.000,00		636.000,00
10 305 1020	PROGRAMA NACIONAL DE IMUNIZAÇÃO - PNI	3.000,00			3.000,00
10 306	Alimentação e Nutrição	3.000,00			3.000,00
10 306 1021	ALIMENTAÇÃO E NUTRIÇÃO	3.000,00			3.000,00
12	Educação	4.283.702,00	18.184.000,00		22.467.702,00
12 122	Administração Geral	399.000,00			399.000,00
12 122 0401	GESTÃO ADMINISTRATIVA DO MUNICÍPIO	75.000,00			75.000,00
12 122 1201	GESTÃO ADMINISTRAÇÃO DO FUNDO MUNICIPAL DE EDUCAÇÃO	323.000,00			323.000,00
12 122 1501	DESAPROPRIAÇÕES DE IMÓVEIS	1.000,00			1.000,00
12 306	Alimentação e Nutrição	274.702,00	654.000,00		928.702,00
12 306 1204	PROGRAMA NACIONAL DE ALIMENTAÇÃO	274.702,00	654.000,00		928.702,00

**PREFEITURA MUNICIPAL DE XEXÉU**

AV. MÁRIO MELO - CNPJ:12888517/0001-48

Orçamento Programa - Exercício de 2021

Anexo 08

Página 3

**DESPESA POR FUNÇÃO, SUBFUNÇÃO E PROGRAMAS
CONFORME O VÍNCULO COM OS RECURSOS**

(Inc. II, § 2º, Art. 2º)

Código	Especificação	Ordinário	Vinculado	Adm. Indireta	Total
ESCOLAR - PNAE					
12 361	Ensino Fundamental	3.359.000,00	17.492.000,00		20.851.000,00
12 361 1205	EXPANÇÃO DA REDE MUNICIPAL DE ENSINO	70.000,00	150.000,00		220.000,00
12 361 1206	PROGRAMA NACIONAL DE APOIO AO TRANSPORTE ESCOLAR - PNATE	4.000,00	175.000,00		179.000,00
12 361 1207	PROGRAMA CAMINHO DA ESCOLA	8.000,00	102.000,00		110.000,00
12 361 1209	PROGRAMA DINHEIRO DIRETO NA ESCOLA - PDDE	5.000,00	8.000,00		13.000,00
12 361 1211	FUNDO DE DESENVOLVIMENTO DA EDUCAÇÃO BÁSICA - FUNDEB	3.272.000,00	17.057.000,00		20.329.000,00
12 364	Ensino Superior	152.000,00			152.000,00
12 364 1210	TRANSPORTE UNIVERSITÁRIO	152.000,00			152.000,00
12 365	Educação Infantil	99.000,00	38.000,00		137.000,00
12 365 1201	GESTÃO ADMINISTRAÇÃO DO FUNDO MUNICIPAL DE EDUCAÇÃO	2.000,00			2.000,00
12 365 1205	EXPANÇÃO DA REDE MUNICIPAL DE ENSINO	80.000,00			80.000,00
12 365 1211	FUNDO DE DESENVOLVIMENTO DA EDUCAÇÃO BÁSICA - FUNDEB	17.000,00	38.000,00		55.000,00
13	Cultura	966.702,00			966.702,00
13 392	Difusão Cultural	963.702,00			963.702,00
13 392 1301	BIBLIOTECA MUNICIPAL	38.000,00			38.000,00
13 392 1302	AÇÕES CULTURAIS	925.702,00			925.702,00
13 695	Turismo	3.000,00			3.000,00
13 695 1303	PROMOÇÃO DO TURISMO	3.000,00			3.000,00
15	Urbanismo	2.222.508,70			2.222.508,70
15 122	Administração Geral	10.000,00			10.000,00
15 122 1501	DESAPROPRIAÇÕES DE IMÓVEIS	10.000,00			10.000,00
15 451	Infra-Estrutura Urbana	1.255.000,00			1.255.000,00
15 451 1502	INFRAESTRUTURA URBANA	66.000,00			66.000,00
15 451 1503	PAVIMENTAÇÃO: ASFALTO, CALÇAMENTO E MEIO-FIO	307.000,00			307.000,00
15 451 1505	REVITALIZANDO PRAÇAS, CANTEIROS E OUTROS	51.000,00			51.000,00
15 451 1506	FUNDO DE DESENVOLVIMENTO MUNICIPAL - FEM	800.000,00			800.000,00
15 451 1507	FEIRA LIVRE	31.000,00			31.000,00
15 452	Serviços Urbanos	834.508,70			834.508,70
15 452 1504	LIMPEZA PÚBLICA	834.508,70			834.508,70
15 813	Lazer	123.000,00			123.000,00
15 813 1001	ACADEMIA DA CIDADE	34.000,00			34.000,00
15 813 1505	REVITALIZANDO PRAÇAS, CANTEIROS E OUTROS	89.000,00			89.000,00
16	Habitação	21.000,00			21.000,00
16 482	Habitação Urbana	21.000,00			21.000,00
16 482 1601	HABITAÇÕES URBANAS	21.000,00			21.000,00
17	Saneamento	284.000,00		1.088.000,00	1.372.000,00
17 122	Administração Geral			335.000,00	335.000,00
17 122 1702	GESTÃO ADMINISTRATIVA DO SAAE			255.000,00	255.000,00
17 122 1703	REEQUIPAMENTO E APERFEIÇOAMENTO DO SAAE			40.000,00	40.000,00
17 122 1704	EXPANSÃO DAS REDES FÍSICAS DO SAAE			40.000,00	40.000,00
17 512	Saneamento Básico Urbano	284.000,00		753.000,00	1.037.000,00
17 512 1701	SANEAMENTO E ESGOTAMENTO SANITÁRIO	284.000,00			284.000,00

**PREFEITURA MUNICIPAL DE XEXÉU**

AV. MÁRIO MELO - CNPJ:12888517/0001-48

Orçamento Programa - Exercício de 2021

Anexo 08

Página 4

**DESPESA POR FUNÇÃO, SUBFUNÇÃO E PROGRAMAS
CONFORME O VÍNCULO COM OS RECURSOS**

(Inc.II, § 2º, Art.2º)

Código	Especificação	Ordinário	Vinculado	Adm. Indireta	Total
17 512 1702	GESTÃO ADMINISTRATIVA DO SAAE			753.000,00	753.000,00
18	Gestão Ambiental	37.000,00			37.000,00
18 544	Recursos Hídricos	37.000,00			37.000,00
18 544 1801	RECURSOS HÍDRICOS: SISTEMA DE ABASTECIMENTO D'ÁGUA	37.000,00			37.000,00
20	Agricultura	183.500,00			183.500,00
20 122	Administração Geral	74.000,00			74.000,00
20 122 0401	GESTÃO ADMINISTRATIVA DO MUNICÍPIO	74.000,00			74.000,00
20 605	Abastecimento	46.000,00			46.000,00
20 605 1502	INFRAESTRUTURA URBANA	46.000,00			46.000,00
20 606	Extensão Rural	8.000,00			8.000,00
20 606 2003	DESENVOLVIMENTO SUSTENTÁVEL AGROPECUÁRIO	4.000,00			4.000,00
20 606 2005	PRODUÇÃO ORGÂNICA	4.000,00			4.000,00
20 607	Irrigação	8.000,00			8.000,00
20 607 2001	DESENVOLVIMENTO RURAL	8.000,00			8.000,00
20 608	Promoção da Produção Agropecuária	42.000,00			42.000,00
20 608 2001	DESENVOLVIMENTO RURAL	42.000,00			42.000,00
20 609	Defesa Agropecuária	5.500,00			5.500,00
20 609 2002	CAMPANHA DE VACINAÇÃO DE ANIMAIS	5.500,00			5.500,00
25	Energia	265.000,00			265.000,00
25 752	Energia Elétrica	265.000,00			265.000,00
25 752 2501	ILUMINANDO NOSSA CIDADE	265.000,00			265.000,00
26	Transporte	781.000,00			781.000,00
26 782	Transporte Rodoviário	731.000,00			731.000,00
26 782 2601	OBRAS RODOVIÁRIAS	731.000,00			731.000,00
26 812	Desporto Comunitário	50.000,00			50.000,00
26 812 2701	PROMOÇÃO DE ATIVIDADES ESPORTIVAS	50.000,00			50.000,00
27	Desporto e Lazer	318.000,00			318.000,00
27 812	Desporto Comunitário	8.000,00			8.000,00
27 812 1304	PROMOÇÃO DO DESPORTO E LAZER	7.000,00			7.000,00
27 812 2701	PROMOÇÃO DE ATIVIDADES ESPORTIVAS	1.000,00			1.000,00
27 813	Lazer	310.000,00			310.000,00
27 813 1304	PROMOÇÃO DO DESPORTO E LAZER	310.000,00			310.000,00
28	Encargos Especiais	707.000,00			707.000,00
28 061	Ação Judiciária	20.000,00			20.000,00
28 061 0101	AÇÃO LEGISLATIVA	20.000,00			20.000,00
28 843	Serviço da Dívida Interna	687.000,00			687.000,00
28 843 0000	PROGRAMA NULO	687.000,00			687.000,00
99	Reserva de Contingência	462.000,00		10.000,00	472.000,00
99 999	Reserva de Contingência	462.000,00		10.000,00	472.000,00
99 999 9999	RESERVA DE CONTIGÊNCIA	462.000,00		10.000,00	472.000,00

**PREFEITURA MUNICIPAL DE XEXÉU**

AV. MÁRIO MELO - CNPJ:12888517/0001-48

Orçamento Programa - Exercício de 2021

Anexo 09

Página 1

DEMONSTRATIVO DAS DESPESAS POR ORGÃO E FUNÇÕES DE GOVERNO

(Inc. II, § 2º, Art. 2º)

ORGÃO	01 01	CÂMARA MUNICIPAL	Valor
Função	01	Legislativa	2.193.000,00
Função	28	Encargos Especiais	20.000,00
ORGÃO	02 01	GABINETE DO PREFEITO	Valor
Função	04	Administração	613.500,00
ORGÃO	02 02	SECRETARIA DE GOVERNO E ARTICULAÇÃO POLÍTICA	Valor
Função	04	Administração	77.000,00
ORGÃO	02 03	SECRETARIA DE ORÇAMENTO PARTICIPATIVO	Valor
Função	04	Administração	75.991,30
ORGÃO	02 04	SECRETARIA DE ADMINISTRAÇÃO, PLANEJAMENTO E COORDENAÇÃO	Valor
Função	04	Administração	1.811.420,00
ORGÃO	02 05	SECRETARIA CULTURA, TURISMO E ESPORTES	Valor
Função	04	Administração	79.000,00
Função	13	Cultura	966.702,00
Função	27	Desporto e Lazer	7.000,00
ORGÃO	02 06	SECRETARIA DE ASSISTÊNCIA SOCIAL, CIDADANIA E JUVENTUDE	Valor
Função	08	Assistência Social	266.000,00
Função	09	Previdência Social	162.000,00
ORGÃO	02 07	SECRETARIA DE EDUCAÇÃO	Valor
Função	12	Educação	75.000,00
ORGÃO	02 08	SECRETARIA DE FINANÇAS E TESOUREARIA	Valor
Função	04	Administração	692.000,00
Função	28	Encargos Especiais	687.000,00
Função	99	Reserva de Contingência	250.000,00
ORGÃO	02 09	SECRETARIA DE OBRAS, TRANSPORTE E SERVIÇOS PÚBLICOS	Valor
Função	04	Administração	2.000.343,06
Função	08	Assistência Social	53.000,00
Função	15	Urbanismo	1.402.508,70
Função	16	Habitação	21.000,00
Função	17	Saneamento	179.000,00
Função	18	Gestão Ambiental	37.000,00
Função	20	Agricultura	46.000,00



DEMONSTRATIVO DAS DESPESAS POR ORGÃO E FUNÇÕES DE GOVERNO
(Inc.II, § 2º, Art.2º)

ORGÃO	02 09	SECRETARIA DE OBRAS, TRANSPORTE E SERVIÇOS PÚBLICOS	Valor
Função	25	Energia	265.000,00
Função	26	Transporte	781.000,00
Função	27	Desporto e Lazer	311.000,00
ORGÃO	02 10	SECRETARIA DE SAÚDE	Valor
Função	10	Saúde	7.000,00
ORGÃO	02 11	SECRETARIA DE AGRICULTURA E MEIO AMBIENTE	Valor
Função	20	Agricultura	137.500,00
ORGÃO	02 12	SECRETARIA DE GESTÃO DISTRITAL	Valor
Função	04	Administração	6.000,00
ORGÃO	03 01	FUNDO MUNICIPAL DE SAÚDE DE XEXEU	Valor
Função	10	Saúde	8.988.332,94
ORGÃO	03 02	FUNDO MUNICIPAL DOS DIREITOS DA CRIANÇA E ADOLESCENTE	Valor
Função	08	Assistência Social	16.500,00
ORGÃO	03 03	FUNDO MUNICIPAL DE ASSISTÊNCIA SOCIAL DE XEXEU	Valor
Função	08	Assistência Social	1.356.500,00
Função	99	Reserva de Contingência	12.000,00
ORGÃO	03 04	SERVIÇO AUTÔNOMO DE ÁGUA E ESGOTO - SAAE	Valor
Função	17	Saneamento	1.088.000,00
Função	99	Reserva de Contingência	10.000,00
ORGÃO	03 05	FUNDO DE DESENVOLVIMENTO MUNICIPAL - FEM	Valor
Função	04	Administração	8.000,00
Função	15	Urbanismo	820.000,00
Função	17	Saneamento	105.000,00
ORGÃO	03 06	FUNDO MUNICIPAL DE EDUCAÇÃO - FME	Valor
Função	12	Educação	22.392.702,00
Função	99	Reserva de Contingência	200.000,00
TOTAL GERAL			48.219.000,00

**PREFEITURA MUNICIPAL DE XEXÉU**

AV. MÁRIO MELO - CNPJ:12888517/0001-48

Orçamento Programa - Exercício de 2021
Anexo 09
Página 3**DEMONSTRATIVO DAS DESPESAS POR ORGÃO E FUNÇÕES DE GOVERNO**

(Inc. II, § 2º, Art. 2º)

RESUMO DO TOTAL ORÇADO POR ORGÃO		
01 01	CÂMARA MUNICIPAL	2.213.000,00
02 01	GABINETE DO PREFEITO	613.500,00
02 02	SECRETARIA DE GOVERNO E ARTICULAÇÃO POLÍTICA	77.000,00
02 03	SECRETARIA DE ORÇAMENTO PARTICIPATIVO	75.991,30
02 04	SECRETARIA DE ADMINISTRAÇÃO, PLANEJAMENTO E COORDENAÇÃO	420,00
02 05	SECRETARIA CULTURA, TURISMO E ESPORTES	1.052.702,00
02 06	SECRETARIA DE ASSISTÊNCIA SOCIAL, CIDADANIA E JUVENTUDE	428.000,00
02 07	SECRETARIA DE EDUCAÇÃO	75.000,00
02 08	SECRETARIA DE FINANÇAS E TESOUREARIA	1.629.000,00
02 09	SECRETARIA DE OBRAS, TRANSPORTE E SERVIÇOS PÚBLICOS	5.095.851,76
02 10	SECRETARIA DE SAÚDE	7.000,00
02 11	SECRETARIA DE AGRICULTURA E MEIO AMBIENTE	137.500,00
02 12	SECRETARIA DE GESTÃO DISTRITAL	6.000,00
03 01	FUNDO MUNICIPAL DE SAÚDE DE XEXEU	8.988.332,94
03 02	FUNDO MUNICIPAL DOS DIREITOS DA CRIANÇA E ADOLESCENTE	16.500,00
03 03	FUNDO MUNICIPAL DE ASSISTÊNCIA SOCIAL DE XEXEU	1.368.500,00
03 04	SERVIÇO AUTÔNOMO DE ÁGUA E ESGOTO - SAAE	1.098.000,00
03 05	FUNDO DE DESENVOLVIMENTO MUNICIPAL - FEM	933.000,00
03 06	FUNDO MUNICIPAL DE EDUCAÇÃO - FME	22.592.702,00
TOTAL		48.219.000,00

RESUMO DO TOTAL ORÇADO POR FUNÇÃO		
01	Legislativa	2.193.000,00
04	Administração	5.363.254,36
08	Assistência Social	1.692.000,00
09	Previdência Social	162.000,00
10	Saúde	8.995.332,94
12	Educação	22.467.702,00
13	Cultura	966.702,00
15	Urbanismo	2.222.508,70
16	Habitação	21.000,00
17	Saneamento	1.372.000,00
18	Gestão Ambiental	37.000,00
20	Agricultura	183.500,00
25	Energia	265.000,00
26	Transporte	781.000,00
27	Desporto e Lazer	318.000,00
28	Encargos Especiais	707.000,00
99	Reserva de Contingência	472.000,00



PREFEITURA MUNICIPAL DE XEXÉU

AV. MÁRIO MELO - CNPJ:12888517/0001-48

Orçamento Programa - Exercício de 2021

Anexo 09

Página 4

DEMONSTRATIVO DAS DESPESAS POR ORGÃO E FUNÇÕES DE GOVERNO

(Inc.II, § 2º, Art.2º)

TOTAL	48.219.000,00
-------	---------------

**PREFEITURA MUNICIPAL DE XEXÉU**

AV. MÁRIO MELO - CNPJ:12888517/0001-48

Orçamento Programa - Exercício de 2021

ORÇAMENTO DOS FUNDOS ESPECIAIS

(Inc. I, § 2º, Art.2º)

Anexo 10

Página 1

3 FMS-FUNDO MUNICIPAL DE SAÚDE**RECEITA**

Classif.	Discriminação	Valor R\$
1718.03.1.	ENFRENTAMENTO AO COVID - 19 - UNIÃO	30.000,00
	Recursos Próprios do Município	8.958.332,94
	TOTAL	8.988.332,94

PLANO DE APLICACAO

Classif.	Discriminação	Valor R\$
10.301.1006.1052.000	Aquisição de Móveis e Equipamentos diversos para as Unidades de Saúde	54.000,00
10.301.1005.2087.000	Manutenção da Vigilância prevenção e Atenção em HIV(AIDS) e out. doent	4.000,00
10.301.1005.2088.000	Manutenção do Programa Humanização da Saúde	3.000,00
10.301.1005.2089.000	Promoção de Apoio ao diagnóstico Laboratorial	51.000,00
10.301.1005.2090.000	Promoção de Ações ao Programa Saúde do Trabalhador	3.000,00
10.301.1005.2091.000	Manutenção das Ações Básica em Saúde - Saúde da Mulher	294.000,00
10.301.1005.2086.000	Manutenção das Doenças Crônico-Degenerativas:Hipertensão Arterial e Dia	4.000,00
10.301.1006.2092.000	Gestão Administrativa de Pessoal do Programa Saúde da Família - PSF	308.000,00
10.301.1006.2093.000	Manutenção das Atividades Gerais do Programa Saúde da Família - PSF	1.734.000,00
10.301.1007.1030.000	Aquisição de Móveis e Equipamentos diversos para o NASF	25.000,00
10.301.1007.2094.000	Gestão Administrativa de Pessoal das Atividades do NASF	36.000,00
10.301.1007.2095.000	Manutenção das Atividades do NASF	352.000,00
10.301.1008.1054.000	Aquisição de Móveis e Equipamentos diversos para o PACS	51.000,00
10.301.1008.2096.000	Gestão Administrativa de Pessoal do PACS	848.500,00
10.301.1008.2097.000	Manutenção das Atividades do PACS	152.000,00
10.122.1003.1050.000	Aquisição de Equipamento e Material Permanente	5.000,00
10.032.1002.2075.000	Apoio as atividades do Conselho Municipal de Saúde	3.000,00
10.122.1002.2076.000	Gestão Administrativa de Pessoal do Fundo Municipal de Saúde	664.000,00
10.122.1002.2077.000	Manutenção das Atividades Gerais do Fundo Municipal de Saúde	1.142.832,94
10.122.1002.2078.000	Ouvidoria em Saúde - SUS	3.000,00
10.122.1002.2079.000	Distribuição Gratuita de Materiais, Bens ou Serviços conforme Lei	10.000,00
10.122.1003.1049.000	Aquisição de Veículos, Ambulâncias, UTI Móvel.	70.000,00
10.301.1005.2085.000	Manutenção das Atividades do Centro de Reabilitação	15.000,00
10.122.1501.1051.000	Desapropriações de Imóveis - FMS	1.000,00
10.242.1004.2080.000	Incentivo a Atenção à Saúde do Portador de Deficiência	20.000,00
10.301.1005.2081.000	Incentivo a Atenção à Saúde da Criança	3.000,00
10.301.1005.2082.000	Incentivo a Atenção à Saúde do Adolescente	3.000,00
10.301.1005.2083.000	Manutenção do Programa Saúde do Idoso	3.000,00
10.301.1005.2084.000	Manutenção das Atividades do Programa Saúde do Homem	23.000,00
10.306.1021.2116.000	Manutenção do Programa Alimentação e Nutrição	3.000,00
10.304.1018.1061.000	Aquisição de Móveis e Equipamentos para Vigilância Sanitária	5.000,00
10.302.1014.2107.000	Manutenção das atividades do SAMU	45.000,00
10.302.1015.2108.000	Implantação e Manutenção das Ações do Mãe Coruja	10.000,00
10.302.1016.2109.000	Manutenção das Ações do Tratamento Fora do Domicilio - TFD	199.000,00
10.302.1022.1064.000	Construção, Reforma e/ou Ampliação do Hospital	120.000,00
10.303.1017.1060.000	Aquisição de Móveis, Máquinas e Equipamentos Diversos para o CAPS	10.000,00
10.303.1017.2110.000	Incentivo a Atenção a Saúde Mental	6.000,00
10.302.1014.2106.000	Gestão Administrativa de Pessoal do SAMU	174.000,00
10.304.1018.2111.000	Manutenção das Atividades do Programa de Vigilância Sanitária	11.000,00
10.304.1018.2112.000	Gestão Administrativa de Pessoal da Vigilância Sanitária	12.000,00
10.305.1019.1062.000	Aquisição de Móveis e Equipamentos Diversos para Vigilância Epidemiológi	5.000,00
10.305.1019.2113.000	Gestão Administrativas de Pessoal do Programa de Combate a Endemias	408.000,00
10.305.1019.2114.000	Manutenção das Atividades do Programa de Combate a Endemias	223.000,00

**PREFEITURA MUNICIPAL DE XEXÉU**

AV. MÁRIO MELO - CNPJ:12888517/0001-48

Orçamento Programa - Exercício de 2021

ORÇAMENTO DOS FUNDOS ESPECIAIS

(Inc. I, § 2º, Art.2º)

Anexo 10

Página 2

3 FMS-FUNDO MUNICIPAL DE SAÚDE**PLANO DE APLICACAO**

Classif.	Discriminação	Valor R\$
10.305.1020.2115.000	Manutenção das Atividades do Programa Nacional de Imunização	3.000,00
10.301.1009.1055.000	Aquisição de Móveis, Equipamentos diversos para Programa Saúde Bucal	5.000,00
10.301.1013.2105.000	Manutenção das Atividades do Centro de Especialidades Odontológicas - C	313.000,00
10.301.1009.2098.000	Gestão Administrativa de Pessoal do Programa Saúde Bucal	4.000,00
10.301.1009.2099.000	Manutenção das Atividades do Programa Saúde Bucal	483.000,00
10.301.1010.2100.000	Manutenção do Programa Saúde na Escola	4.000,00
10.301.1011.2101.000	Manutenção do Programa Farmácia Básica	140.000,00
10.301.1013.1057.000	Aquisição de Equipamentos Diversos para o CEO	5.000,00
10.302.1014.1059.000	Aquisição de Móveis e Equipamentos Diversos para SAMU	5.000,00
10.301.1022.1063.000	Construção, reforma e ampliação de Unidades Básica de Saúde - UBS	91.500,00
10.301.1029.2102.000	Manutenção das Ações da Academia da Saúde	3.000,00
10.302.1012.1056.000	Aquisição de Móveis e Equipamentos Diversos Hospitalares	20.000,00
10.302.1012.2103.000	Manutenção dos Serviços Hospitalares e Ambulatoriais	337.500,00
10.302.1012.2104.000	Gestão Administrativa de Pessoal dos Hospitais e Ambulatoriais	448.000,00
10.302.1014.1058.000	Reforma e Ampliação ou Adaptação de Imóvel para o SAMU	10.000,00
TOTAL		8.988.332,94

**PREFEITURA MUNICIPAL DE XEXÉU**

AV. MÁRIO MELO - CNPJ:12888517/0001-48

Orçamento Programa - Exercício de 2021

ORÇAMENTO DOS FUNDOS ESPECIAIS

(Inc. I, § 2º, Art.2º)

Anexo 10

Página 3

5 FMAS-FUNDO MUNICIPAL DE ASSISTÊNCIA SOCIAL**RECEITA**

Classif.	Discriminação	Valor R\$
1718.12.1.	SERVIÇO DE CONVIVÊNCIA E FORTALECIMENTO DE VÍNCULOS - SCFV	148.000,00
1718.12.1.	CRAS - CENTRO DE REFERÊNCIA DE ASSISTÊNCIA SOCIAL	77.000,00
1718.12.1.	IGD - SUAS	24.000,00
1718.12.1.	PROGRAMA DE BENEFÍCIOS DE PRESTAÇÃO CONTINUADA	2.000,00
1718.12.1.	PRIMEIRA INFANCIA NO SUAS - CRIANÇA FELIZ	191.000,00
1718.12.1.	PROGRAMA CREAS	99.000,00
1718.12.1.	IGDBF - INDICE DE GESTÃO DESCENTRALIZADA	109.000,00
1718.12.1.	BPC NA ESCOLA	2.000,00
	Recursos Próprios do Município	716.500,00
TOTAL		1.368.500,00

PLANO DE APLICACAO

Classif.	Discriminação	Valor R\$
08.244.0806.2133.000	Gestão Administrativa dos Serviços de Convivência de Vínculos	146.000,00
08.244.0807.1071.000	Aquisição de Equipamentos Diversos para o IGDBF	9.000,00
08.244.0806.2134.000	Manutenção das Atividades do Serviços de Convivência de Vínculos	51.000,00
08.244.0807.1098.000	Construção, Ampliação e Restauração do prédio do IGDBF	16.000,00
08.244.0806.1070.000	Aquisição de Móveis, Máquinas e Equipamentos Diversos para SCFV	11.000,00
08.244.0806.1021.000	Construção, reforma e/ ou ampliação de Centros de Convivência e Fortaleci	21.000,00
08.244.0805.1066.000	Aquisição de Veículos para o Fundo Municipal de Assistência Social	3.000,00
08.244.0807.1100.000	Reequipamento de Outros Programas Assistenciais	2.000,00
08.244.0807.2135.000	Gestão do Programa do Bolsa Família - IGDBF	79.000,00
08.244.0807.2136.000	PROGRAMA IGD-SUAS	25.500,00
08.244.0807.2137.000	Manutenção das Atividades do IGBF	93.000,00
08.244.0807.2138.000	Gestão Administrativa do IGD-SUAS	8.000,00
08.244.0807.2221.000	Manutenção das Atividades Administrativas - Outros Programas Assistenci	4.000,00
08.244.0808.1066.000	Aquisição de Veículos para o Fundo Municipal de Assistência Social	1.000,00
08.244.0801.2128.000	Proteção e Atendimento Integral à Família - PAIF	3.000,00
08.244.0801.1069.000	Reequipamento dos Programas Assistenciais vinculado a Proteção Social E	5.000,00
08.244.0801.1101.000	Aquisição de Veículos, Móveis e Equipamentos Diversos para o Cras	1.000,00
08.244.0801.1103.000	Aquisição de Veículos, Móveis e Equipamentos Diversos para o BPC	1.000,00
08.244.0801.2126.000	Manutenção do Centro de Referencia de Assistencia Social - CRAS	28.000,00
08.244.0801.2127.000	Gestão Administrativa do Centro de Referência de Assistência Social - CR/	122.000,00
08.244.0802.2132.000	Gestão do Centro de Referência Especial de Assistência Social - CREAS	139.000,00
08.244.0801.2129.000	Manutenção do Programa BPC na Escola	11.000,00
08.244.0801.2130.000	Manutenção do Programa de Benefícios de Prestação Continuada - BPC	6.000,00
08.244.0802.1020.000	Construção, reforma e/ ou ampliação do CREAS	1.000,00
08.244.0802.1102.000	Aquisição de Veículos, Móveis e Equipamentos Diversos para o Creas	1.000,00
08.244.0802.2131.000	Manutenção das Atividades do CREAS	38.000,00
08.243.0801.1019.000	Construção, reforma e/ ou ampliação do CRAS	1.000,00
08.122.0805.2123.000	Distribuição Gratuita de Materiais, Bens ou Serviços conforme Lei.	100.000,00
99.999.9999.9003.000	Reserva de Contigência	12.000,00
08.032.0804.2119.000	Apoio das atividades do Conselho Municipal de Assistência Social	3.000,00
08.032.0804.2120.000	Apoio das atividades do Conselho Tutelar	9.000,00
08.122.0805.1067.000	Aquisição de Móveis Máquinas e Equipamentos Diversos	1.000,00
08.122.0805.2121.000	Gestão Administrativa de Pessoal do Fundo Municipal de Assistência Social	5.000,00
08.122.0805.2122.000	Manutenção das Atividades Gerais do Fundo Municipal de Assistência Soci	174.000,00
08.244.0808.1105.000	Aquisição de Veículos, Móveis e Equipamentos Diversos para o Primeira Inf	25.000,00
08.244.0808.1106.000	Execução de Obras do Primeira Infância	15.000,00

**PREFEITURA MUNICIPAL DE XEXÉU**

AV. MÁRIO MELO - CNPJ:12888517/0001-48

Orçamento Programa - Exercício de 2021

ORÇAMENTO DOS FUNDOS ESPECIAIS

(Inc. I, § 2º, Art.2º)

Anexo 10

Página 4

5 FMAS-FUNDO MUNICIPAL DE ASSISTÊNCIA SOCIAL**PLANO DE APLICACAO**

Classif.	Discriminação	Valor R\$
08.122.1501.1068.000	Desapropriações de Imóveis - FMAS	5.000,00
08.242.0801.2125.000	Apoio aos Portadores de Deficiência Física	3.000,00
08.244.0808.2140.000	Manutenção do Programa Criança Feliz	25.000,00
08.244.0808.2139.000	Gestão Administrativa do Programa Criança Feliz	162.000,00
08.122.0805.2124.000	Manutenção das atividades de Cursos Profissionalizantes	3.000,00
TOTAL		1.368.500,00

**PREFEITURA MUNICIPAL DE XEXÉU**

AV. MÁRIO MELO - CNPJ:12888517/0001-48

Orçamento Programa - Exercício de 2021

ORÇAMENTO DOS FUNDOS ESPECIAIS

(Inc. I, § 2º, Art.2º)

Anexo 10

Página 5

7 FME-FUNDO MUNICIPAL DE EDUCAÇÃO**RECEITA**

Classif.	Discriminação	Valor R\$
1718.05.1.	TRANSFERÊNCIAS DO SALÁRIO-EDUCAÇÃO-PRINCIPAL	620.000,00
1718.05.2.	TRANSF.DIRETAS DO FNDE- PROGRAMA PDDE- PRINCIPAL	8.000,00
1718.05.3.	PNAE- PROGRAMA NACIONAL DE MERENDA ESCOLAR	654.000,00
1718.05.4.	PNATE - PROGRAMA NACIONAL DE APOIO AO TRANSPORTE ESCOLAR	94.000,00
1718.09.1.	TRANSF. DE REC. DA COMPLEM. DA UNIÃO AO FUNDEB - FUNDEB 30%	558.000,00
1718.05.9.	BRASIL CARINHOSO	6.000,00
1718.09.1.	TRANSF. DE RECURSOS DA COMPLEMENTAÇÃO DA UNIÃO AO FUNDEB 7	1.302.000,00
1728.99.1.	OUTRAS TRANSFERÊNCIAS DOS ESTADOS - TRAN	22.000,00
1758.01.1.	TRANSFERÊNCIAS FUNDEB 70%	10.388.000,00
1758.01.1.	TRANSFERÊNCIAS FUNDEB 30%	4.452.000,00
	Recursos Próprios do Município	4.488.702,00
TOTAL		22.592.702,00

PLANO DE APLICACAO

Classif.	Discriminação	Valor R\$
12.361.1211.1085.000	Aquisição de Veículos para o FUNDEB	37.000,00
12.122.1201.1079.000	Aquisição de Móveis, Máquinas e Equipamentos Diversos	15.000,00
12.361.1205.1099.000	Aquisição de Móveis, Máquinas e Equipamentos Diversos para o Ensino Mu	20.000,00
12.361.1211.1084.000	Aquisição de Móveis, Máquinas e Equipamentos Diversos - FUNDEB	25.000,00
12.361.1209.2151.000	Implantação e Manutenção do Programa Dinheiro Direto na Escola - PDDE	13.000,00
12.361.1207.2150.000	Implantação e manutenção do Programa Caminho da Escola	25.000,00
12.361.1207.1083.000	Aquisição de Transporte Escolar pelo Programa Caminho da Escola	85.000,00
12.361.1206.2149.000	Apoio as Atividades ao Programa Nacion. de Transport. Escolar - Pnate	179.000,00
12.361.1211.2153.000	Gestão Administrativa de Pessoal do Fundeb - 70%	13.225.000,00
12.361.1205.1082.000	Construção, Ampliação e Reforma de Unidades de Escolares	200.000,00
12.306.1204.2148.000	Manutenção das Atividades do Programa Nacional de Alimentação - PNAE	928.702,00
12.122.1501.1081.000	Desapropriações de Imóveis - FME	1.000,00
12.122.1201.2147.000	Manutenção das Atividades do Fundo Municipal de Educação - FME	273.000,00
12.122.1201.2146.000	Gestão Administrativa de Pessoal do Fundo Municipal de Educação - FME	5.000,00
12.122.1201.1080.000	Aquisição de Veículos para o FME	30.000,00
99.999.9999.9005.000	Reserva de Contigência	200.000,00
12.365.1205.1086.000	Construção de Creches	80.000,00
12.365.1211.2162.000	Manutenção, Conserto e Conservação de Unidades do Ensino Infantil	8.000,00
12.365.1211.2161.000	Manutenção das Ações do Ensino Infantil	27.000,00
12.365.1211.2160.000	Gestão de Pessoal do Ensino Infantil - 30%	7.000,00
12.365.1211.2159.000	Gestão de Pessoal do Ensino Infantil - 70%	12.000,00
12.365.1211.2158.000	Capacitação e Treinamento de Professores	1.000,00
12.361.1211.2154.000	Gestão Administrativa de Pessoal do Ensino Fundamental	3.221.000,00
12.365.1201.2161.000	Manutenção das Ações do Ensino Infantil	2.000,00
12.364.1210.2152.000	Apoio ao Transporte Universitário	152.000,00
12.361.1211.2158.000	Capacitação e Treinamento de Professores	217.000,00
12.361.1211.2157.000	Aquisição de Material Didático-Escolares	14.000,00
12.361.1211.2156.000	Manutenção, Conserto e Conservação de Unidades escolares	282.000,00
12.361.1211.2155.000	Manutenção das Atividades Gerais do do Ensino Fundamental	3.308.000,00

**PREFEITURA MUNICIPAL DE XEXÉU**

AV. MÁRIO MELO - CNPJ:12888517/0001-48

Orçamento Programa - Exercício de 2021

RECEITA E DESPESA DA ADMINISTRAÇÃO INDIRETA

Quadro 15

Página 1

ENTIDADE: 4 FUNDO MUNICIPAL DOS DIREITOS DA CRIANÇA E ADOLESCENTE
-----**RECEITA**

Código	Discriminação	Valor \$
-	Transferência Financeira a Receber	16.500,00
	TOTAL	16.500,00

PLANO DE APLICAÇÃO

CLoc	Func/Prog	Catgo	Discriminação	Valor - \$
08			Assistência Social	
08 243			Assistência à Criança e ao Adolescente	
08 243 0803			GESTÃO ADMINISTRATIVA DO FUNDO MUNICIPAL DOS DIREITOS DA CRIANÇA E ADO	
08 243 0803 1065 0000			Aquisição de Móveis, Máquinas e Equipamentos Diversos FMDCA	
		4 4 90	INVESTIMENTOS	1.000,00
08 243 0803 2117 0000			Gestão Administrativa do Fundo Municipal dos Direitos da Criança e Ado	
		3 1 90	PESSOAL E ENCARGOS SOCIAIS	6.000,00
		3 3 90	OUTRAS DESPESAS CORRENTES	9.500,00
		TOTAL		16.500,00

**PREFEITURA MUNICIPAL DE XEXÉU**

AV. MÁRIO MELO - CNPJ:12888517/0001-48

Quadro 15

Orçamento Programa - Exercício de 2021

Página 2

RECEITA E DESPESA DA ADMINISTRAÇÃO INDIRETA**ENTIDADE: 6 SERVIÇO AUTÔNOMO DE ÁGUA E ESGOTO - SAAE****RECEITA**

Código	Discriminação	Valor \$
1690.99.1.1	TARIFA DE ÁGUA	864.000,00
1690.99.1.1	EXPEDIENTE	10.000,00
1690.99.1.1	AFERIÇÃO DE HIDRÔMETRO	5.000,00
1690.99.1.1	RECEITA DE ENCARGOS DIÁRIOS - SAAE	10.000,00
1690.99.1.1	SERVIÇOS RELIGAMENTO DOS CORTES	3.000,00
1690.99.1.1	RECEITAS PROVENIENTES DE NOVAS LIGAÇÕES	15.000,00
1690.99.1.2	OUTROS SERVIÇOS - MULTAS E JUROS	1.000,00
1990.99.1.1	OUTRAS RECEITAS - SAAE	100.000,00
2428.10.9.1	OUTRAS TRANSFERÊNCIAS DE CONVÊNIO DOS ESTADOS-PRI	90.000,00
	TOTAL	1.098.000,00

PLANO DE APLICAÇÃO

CLoc	Func/Prog	Catgo	Discriminação	Valor - \$
17			Saneamento	
	17 122		Administração Geral	
	17 122 1702		GESTÃO ADMINISTRATIVA DO SAAE	
	17 122 1702 2141 0000		Gestão Administrativa de Pessoal para o SAAE	
		3 1 90	PESSOAL E ENCARGOS SOCIAIS	166.000,00
		3 3 90	OUTRAS DESPESAS CORRENTES	89.000,00
	17 122 1703		REEQUIPAMENTO E APERFEIÇOAMENTO DO SAAE	
	17 122 1703 1072 0000		Aquisição de Veículos, Móveis e Equipamentos Diversos para SAAE	
		4 4 90	INVESTIMENTOS	30.000,00
		4 4 90	INVESTIMENTOS	5.000,00
		4 4 90	INVESTIMENTOS	5.000,00
	17 122 1704		EXPANSÃO DAS REDES FÍSICAS DO SAAE	
	17 122 1704 1075 0000		Reforma ou Ampliação do SAAE	
		4 4 90	INVESTIMENTOS	40.000,00
	17 512		Saneamento Básico Urbano	
	17 512 1702		GESTÃO ADMINISTRATIVA DO SAAE	
	17 512 1702 1076 0000		Construção e Manutenção da Rede de Distribuição do Sistema de Água	
		4 4 90	INVESTIMENTOS	50.000,00
	17 512 1702 2143 0000		Gestão Administrativa de Pessoal de Operação e Manutenção do SAAE	
		3 1 90	PESSOAL E ENCARGOS SOCIAIS	180.000,00
		3 3 90	OUTRAS DESPESAS CORRENTES	523.000,00
99			Reserva de Contingência	
	99 999		Reserva de Contingência	
	99 999 9999		RESERVA DE CONTIGÊNCIA	
	99 999 9999 9004 0000		Reserva de Contigência	



PREFEITURA MUNICIPAL DE XEXÉU

AV. MÁRIO MELO - CNPJ:12888517/0001-48

Orçamento Programa - Exercício de 2021

RECEITA E DESPESA DA ADMINISTRAÇÃO INDIRETA

Quadro 15

Página 3

99	Reserva de Contingência		
99 999	Reserva de Contingência		
99 999 9999	RESERVA DE CONTIGÊNCIA		
99 999 9999 9004 . 0000	Reserva de Contigência		
9 9 99	RESERVA DE CONTIGÊNCIA		10.000,00
TOTAL			1.098.000,00

**PREFEITURA MUNICIPAL DE XEXÉU**

AV. MÁRIO MELO - CNPJ:12888517/0001-48

Orçamento Programa - Exercício de 2021

Anexo 11

Página 1

SEGURIDADE SOCIAL

Codigo	Especificacao	Categoria	Função
08	Assistência Social		1.692.000,00
3.1.90.04.00	CONTRATAÇÃO POR TEMPO DETERMINADO	489.500,00	
3.1.90.04.15	OBRIGAÇÕES PATRONAIS	131.500,00	
3.1.90.11.00	VENCIMENTOS E VANTAGENS FIXAS - PESSOAL CIVIL	245.000,00	
3.1.90.13.00	OBRIGAÇÕES PATRONAIS	51.000,00	
3.1.90.16.00	OUTRAS DESPESAS VARIÁVEIS - PESSOAL CIVIL	1.000,00	
3.1.90.94.00	INDENIZAÇÕES E RESTITUIÇÕES TRABALHISTAS	1.000,00	
3.3.90.08.00	Outros Benefícios Assistenciais do servidor e do militar	1.000,00	
3.3.90.14.00	DIÁRIAS - CIVIL	21.000,00	
3.3.90.30.00	MATERIAL DE CONSUMO	161.000,00	
3.3.90.32.00	Material, Bem ou Serviço para Distribuição Gratuita	100.000,00	
3.3.90.33.00	PASSAGENS E DESPESAS COM LOCOMOÇÃO	3.000,00	
3.3.90.35.00	SERVIÇOS DE CONSULTORIA	38.000,00	
3.3.90.36.00	OUTROS SERVIÇOS DE TERCEIROS - PESSOA FÍSICA	52.500,00	
3.3.90.39.00	OUTROS SERVIÇOS DE TERCEIROS - PESSOA JURÍDICA	211.500,00	
3.3.90.47.00	OBRIGAÇÕES TRIBUTÁRIAS E CONTRIBUTIVAS	3.000,00	
3.3.90.92.00	DESPESAS DE EXERCÍCIOS ANTERIORES	2.000,00	
3.3.90.93.00	INDENIZAÇÕES E RESTITUIÇÕES	2.000,00	
4.4.90.51.00	OBRAS E INSTALAÇÕES	107.000,00	
4.4.90.52.00	EQUIPAMENTOS E MATERIAL PERMANENTE	66.000,00	
4.4.90.61.00	AQUISIÇÃO DE IMÓVEIS	5.000,00	
09	Previdência Social		162.000,00
3.1.90.01.00	Aposentadorias, Reserva Remunerada e Reformas	160.000,00	
3.1.90.03.00	Pensões do RPPS e do Militar	1.000,00	
3.3.90.08.00	Outros Benefícios Assistenciais do servidor e do militar	1.000,00	
10	Saúde		8.995.332,94
3.1.90.04.00	CONTRATAÇÃO POR TEMPO DETERMINADO	1.216.000,00	
3.1.90.04.15	OBRIGAÇÕES PATRONAIS	323.000,00	
3.1.90.11.00	VENCIMENTOS E VANTAGENS FIXAS - PESSOAL CIVIL	1.198.500,00	
3.1.90.13.00	OBRIGAÇÕES PATRONAIS	285.000,00	
3.1.90.16.00	OUTRAS DESPESAS VARIÁVEIS - PESSOAL CIVIL	1.000,00	
3.1.90.94.00	INDENIZAÇÕES E RESTITUIÇÕES TRABALHISTAS	1.000,00	
3.3.90.14.00	DIÁRIAS - CIVIL	24.000,00	
3.3.90.30.00	MATERIAL DE CONSUMO	1.184.000,00	
3.3.90.32.00	Material, Bem ou Serviço para Distribuição Gratuita	34.000,00	
3.3.90.33.00	PASSAGENS E DESPESAS COM LOCOMOÇÃO	2.000,00	
3.3.90.35.00	SERVIÇOS DE CONSULTORIA	12.000,00	
3.3.90.36.00	OUTROS SERVIÇOS DE TERCEIROS - PESSOA FÍSICA	154.500,00	
3.3.90.39.00	OUTROS SERVIÇOS DE TERCEIROS - PESSOA JURÍDICA	4.063.832,94	
3.3.90.47.00	OBRIGAÇÕES TRIBUTÁRIAS E CONTRIBUTIVAS	7.000,00	
3.3.90.48.00	OUTROS AUXÍLIOS FINANCEIROS A PESSOA FÍSICA	5.000,00	
3.3.90.92.00	DESPESAS DE EXERCÍCIOS ANTERIORES	1.000,00	
3.3.90.93.00	INDENIZAÇÕES E RESTITUIÇÕES	1.000,00	
4.4.90.51.00	OBRAS E INSTALAÇÕES	221.500,00	
4.4.90.52.00	EQUIPAMENTOS E MATERIAL PERMANENTE	260.000,00	
4.4.90.61.00	AQUISIÇÃO DE IMÓVEIS	1.000,00	



PREFEITURA MUNICIPAL DE XEXÉU

AV. MÁRIO MELO - CNPJ:12888517/0001-48

Orçamento Programa - Exercício de 2021

SEGURIDADE SOCIAL

Anexo 11

Página 2

Codigo	Especificacao	Categoria	Função
TOTAL			10.849.332,94

**PREFEITURA MUNICIPAL DE XEXÉU**

AV. MÁRIO MELO - CNPJ:12888517/0001-48

Orçamento Programa - Exercício de 2021

Page 1

QUADRO AUXILIAR DE DETALHAMENTO DA DESPESA

PODER	01	PODER LEGISLATIVO
ORGÃO	01	CÂMARA MUNICIPAL
UNIDADE	01	CORPO DELIBERATIVO DA CÂMARA

Aplicação Programada	Proj/Ativ	Finalidade F.R. - C.A.	Categoria	Detalhada	Total Grupo	Total Categ.	Total Func.
Aquisição de Móveis, Máquinas e Equipamentos Diversos	01.031.0101.1002.0000						20.000,00
4 DESPESAS DE CAPIT						20.000,00	
4 INVESTIMENTOS					20.000,00		
EQUIPAMENTOS E MATERIAL PERMANENTE			4.4.90.52.00	20.000,00			
Construção, Reforma e/ou Ampliação da Estrutura da Câmara	01.031.0101.1003.0000						30.000,00
4 DESPESAS DE CAPIT						30.000,00	
4 INVESTIMENTOS					30.000,00		
OBRAS E INSTALAÇÕES			4.4.90.51.00	30.000,00			
Gestão Administrativa da Unidade	01.031.0101.2001.0000						551.000,00
3 DESPESAS CORREN'						551.000,00	
1 PESSOAL E ENCARGOS SOCIAIS					387.000,00		
VENCIMENTOS E VANTAGENS FIXAS - PESSOAL CIVIL			3.1.90.11.00	387.000,00			
3 OUTRAS DESPESAS CORRENTES					164.000,00		
MATERIAL DE CONSUMO			3.3.90.30.00	38.000,00			
OUTROS SERVIÇOS DE TERCEIROS - PESSOA FÍSICA			3.3.90.36.00	60.000,00			
OUTROS SERVIÇOS DE TERCEIROS - PESSOA JURÍDICA			3.3.90.39.00	66.000,00			
Despesas com Subsídios de Vereadores	01.031.0101.2002.0000						880.000,00
3 DESPESAS CORREN'						880.000,00	
1 PESSOAL E ENCARGOS SOCIAIS					880.000,00		
VENCIMENTOS E VANTAGENS FIXAS - PESSOAL CIVIL			3.1.90.11.00	870.000,00			
OUTRAS DESPESAS VARIÁVEIS - PESSOAL CIVIL			3.1.90.16.00	10.000,00			
Concessão de Diárias para Vereadores do Poder Legislativo	01.031.0101.2003.0000						48.000,00
3 DESPESAS CORREN'						48.000,00	
3 OUTRAS DESPESAS CORRENTES					48.000,00		
DIÁRIAS - CIVIL			3.3.90.14.00	48.000,00			
Contratação de Consultoria e Assessoria Técnica e Jurídica	01.031.0101.2004.0000						105.000,00
3 DESPESAS CORREN'						105.000,00	
3 OUTRAS DESPESAS CORRENTES					105.000,00		
SERVIÇOS DE CONSULTORIA			3.3.90.35.00	105.000,00			
Verba de Representação do Presidente do Poder Legislativo	01.031.0101.2005.0000						100.000,00
3 DESPESAS CORREN'						100.000,00	
3 OUTRAS DESPESAS CORRENTES					100.000,00		
INDENIZAÇÕES E RESTITUIÇÕES			3.3.90.93.00	100.000,00			
Pagamento de Despesa e Encargos vindos de Exercícios Anteriores	01.031.0101.2006.0000						11.000,00
3 DESPESAS CORREN'						11.000,00	
1 PESSOAL E ENCARGOS SOCIAIS					6.000,00		
DESPESAS DE EXERCÍCIOS ANTERIORES			3.1.90.92.00	6.000,00			
3 OUTRAS DESPESAS CORRENTES					5.000,00		
DESPESAS DE EXERCÍCIOS ANTERIORES			3.3.90.92.00	5.000,00			
Contribuição para Órgãos Previdenciários	01.031.0101.2007.0000						206.000,00
3 DESPESAS CORREN'						206.000,00	
1 PESSOAL E ENCARGOS SOCIAIS					206.000,00		
OBRIGAÇÕES PATRONAIS			3.1.90.13.00	206.000,00			



PREFEITURA MUNICIPAL DE XEXÉU

AV. MÁRIO MELO - CNPJ:12888517/0001-48

Orçamento Programa - Exercício de 2021

Page 3

QUADRO AUXILIAR DE DETALHAMENTO DA DESPESA

PODER 01 PODER LEGISLATIVO
ORGÃO 01 CÂMARA MUNICIPAL
UNIDADE 01 CORPO DELIBERATIVO DA CÂMARA

Aplicacao Programada	Proj/Ativ	Finalidade	Categoria	Detalhada	TotalGrupo	Total Categ.	Total Func.
		F.R. - C.A.					
Amortização de Débitos Contraídos com Órgãos Públicos	28.061.0101.1005.0000						20.000,00
3 DESPESAS CORREN						10.000,00	
2 JUROS E ENCARGOS DA DÍVIDA					10.000,00		
JUROS SOBRE A DÍVIDA POR CONTRATO			3.2.90.21.00	10.000,00			
4 DESPESAS DE CAPIT						10.000,00	
6 AMORTIZAÇÃO DA DÍVIDA					10.000,00		
PRINCIPAL DA DÍVIDA CONTRATUAL RESGATADA			4.6.90.71.00	10.000,00			
TOTAL							2.213.000,00

**PREFEITURA MUNICIPAL DE XEXÉU**

AV. MÁRIO MELO - CNPJ:12888517/0001-48

Orçamento Programa - Exercício de 2021

Page 4

QUADRO AUXILIAR DE DETALHAMENTO DA DESPESA

PODER 02 PODER EXECUTIVO
ORGÃO 01 GABINETE DO PREFEITO
UNIDADE 00 GABINETE DO PREFEITO

Aplicação Programada	Proj/Ativ	Finalidade	Categoria	Detalhada	Total Grupo	Total Categ.	Total Func.
							F.R. - C.A.
Gestão Administrativa de Pessoal do Gabinete do Prefeito	04.122.0401.2017.0000						547.500,00
3	DESPESAS CORREN'					547.500,00	
1	PESSOAL E ENCARGOS SOCIAIS				547.500,00		
	CONTRATAÇÃO POR TEMPO DETERMINADO		3.1.90.04.00	1.500,00			
	OBRIGAÇÕES PATRONAIS		3.1.90.04.15	1.000,00			
	VENCIMENTOS E VANTAGENS FIXAS - PESSOAL CIVIL		3.1.90.11.00	450.000,00			
	OBRIGAÇÕES PATRONAIS		3.1.90.13.00	95.000,00			
Manutenção das Atividades do Gabinete do Prefeito	04.122.0401.2018.0000						51.000,00
3	DESPESAS CORREN'					51.000,00	
3	OUTRAS DESPESAS CORRENTES				51.000,00		
	DIÁRIAS - CIVIL		3.3.90.14.00	10.000,00			
	MATERIAL DE CONSUMO		3.3.90.30.00	10.000,00			
	PASSAGENS E DESPESAS COM LOCOMOÇÃO		3.3.90.33.00	1.000,00			
	OUTROS SERVIÇOS DE TERCEIROS - PESSOA FÍSICA		3.3.90.36.00	10.000,00			
	OUTROS SERVIÇOS DE TERCEIROS - PESSOA JURÍDICA		3.3.90.39.00	20.000,00			
Aquisição de Móveis, Máquinas e Equipamento Diversos p/o Gabinete do Prefeito	04.122.0402.1006.0000						15.000,00
4	DESPESAS DE CAPIT					15.000,00	
4	INVESTIMENTOS				15.000,00		
	EQUIPAMENTOS E MATERIAL PERMANENTE		4.4.90.52.00	15.000,00			
TOTAL							613.500,00

**PREFEITURA MUNICIPAL DE XEXÉU**

AV. MÁRIO MELO - CNPJ:12888517/0001-48

Orçamento Programa - Exercício de 2021

Page 5

QUADRO AUXILIAR DE DETALHAMENTO DA DESPESA

PODER 02 PODER EXECUTIVO
ORGÃO 02 SECRETARIA DE GOVERNO E ARTICULAÇÃO POLÍTICA
UNIDADE 00 SECRETARIA DE GOVERNO E ARTICULAÇÃO POLÍTICA

Aplicação Programada	Proj/Ativ	Finalidade	Categoria	Detalhada	Total Grupo	Total Categ.	Total Func.
F.R. - C.A.							
Gestão Administrativa de Pessoal da Secretaria de Governo e Articulação Política	04.122.0401.2019.0000						68.000,00
3 DESPESAS CORREN						68.000,00	
1 PESSOAL E ENCARGOS SOCIAIS					68.000,00		
CONTRATAÇÃO POR TEMPO DETERMINADO			3.1.90.04.00	1.000,00			
OBRIGAÇÕES PATRONAIS			3.1.90.04.15	1.000,00			
VENCIMENTOS E VANTAGENS FIXAS - PESSOAL CIVIL			3.1.90.11.00	54.000,00			
OBRIGAÇÕES PATRONAIS			3.1.90.13.00	12.000,00			
Manutenção das Atividades da Secretaria de Governo e Articulação Política	04.122.0401.2020.0000						4.000,00
3 DESPESAS CORREN						4.000,00	
3 OUTRAS DESPESAS CORRENTES					4.000,00		
MATERIAL DE CONSUMO			3.3.90.30.00	2.000,00			
OUTROS SERVIÇOS DE TERCEIROS - PESSOA FÍSICA			3.3.90.36.00	1.000,00			
OUTROS SERVIÇOS DE TERCEIROS - PESSOA JURÍDICA			3.3.90.39.00	1.000,00			
Manutenção das Atividades da Coordenadoria da Juventude	04.122.0401.2021.0000						3.000,00
3 DESPESAS CORREN						3.000,00	
3 OUTRAS DESPESAS CORRENTES					3.000,00		
MATERIAL DE CONSUMO			3.3.90.30.00	1.000,00			
OUTROS SERVIÇOS DE TERCEIROS - PESSOA FÍSICA			3.3.90.36.00	1.000,00			
OUTROS SERVIÇOS DE TERCEIROS - PESSOA JURÍDICA			3.3.90.39.00	1.000,00			
Aquisição de Equipamentos Diversos para Secretaria de Governo	04.122.0402.1007.0000						2.000,00
4 DESPESAS DE CAPIT						2.000,00	
4 INVESTIMENTOS					2.000,00		
EQUIPAMENTOS E MATERIAL PERMANENTE			4.4.90.52.00	2.000,00			
TOTAL							77.000,00

**PREFEITURA MUNICIPAL DE XEXÉU**

AV. MÁRIO MELO - CNPJ:12888517/0001-48

Orçamento Programa - Exercício de 2021

Page 6

QUADRO AUXILIAR DE DETALHAMENTO DA DESPESA

PODER 02 PODER EXECUTIVO
ORGÃO 03 SECRETARIA DE ORÇAMENTO PARTICIPATIVO
UNIDADE 00 SECRETARIA DO ORÇAMENTO PARTICIPATIVO

Aplicação Programada	Proj/Ativ	Finalidade	Categoria	Detalhada	Total Grupo	Total Categ.	Total Func.
F.R. - C.A.							
Gestão Administrativa de Pessoal da Secretaria de Orçamento Participativo	04.121.0401.2022.0000						69.000,00
3 DESPESAS CORREN'						69.000,00	
1 PESSOAL E ENCARGOS SOCIAIS					69.000,00		
CONTRATAÇÃO POR TEMPO DETERMINADO			3.1.90.04.00	1.000,00			
OBRIGAÇÕES PATRONAIS			3.1.90.04.15	1.000,00			
VENCIMENTOS E VANTAGENS FIXAS - PESSOAL CIVIL			3.1.90.11.00	55.000,00			
OBRIGAÇÕES PATRONAIS			3.1.90.13.00	12.000,00			
Manutenção das Atividades da Secretaria de Orçamento Participativo	04.121.0401.2023.0000						3.000,00
3 DESPESAS CORREN'						3.000,00	
3 OUTRAS DESPESAS CORRENTES					3.000,00		
MATERIAL DE CONSUMO			3.3.90.30.00	1.000,00			
OUTROS SERVIÇOS DE TERCEIROS - PESSOA FÍSICA			3.3.90.36.00	1.000,00			
OUTROS SERVIÇOS DE TERCEIROS - PESSOA JURÍDICA			3.3.90.39.00	1.000,00			
Implantar e Manutenção da Ouvidoria Municipal	04.121.0401.2024.0000						2.991,30
3 DESPESAS CORREN'						2.991,30	
3 OUTRAS DESPESAS CORRENTES					2.991,30		
MATERIAL DE CONSUMO			3.3.90.30.00	1.000,00			
OUTROS SERVIÇOS DE TERCEIROS - PESSOA FÍSICA			3.3.90.36.00	991,30			
OUTROS SERVIÇOS DE TERCEIROS - PESSOA JURÍDICA			3.3.90.39.00	1.000,00			
Aquisição de Equipamentos Diversos para a Ouvidoria Municipal	04.121.0402.1008.0000						1.000,00
4 DESPESAS DE CAPIT						1.000,00	
4 INVESTIMENTOS					1.000,00		
EQUIPAMENTOS E MATERIAL PERMANENTE			4.4.90.52.00	1.000,00			
TOTAL							75.991,30

**PREFEITURA MUNICIPAL DE XEXÉU**

AV. MÁRIO MELO - CNPJ:12888517/0001-48

Orçamento Programa - Exercício de 2021

Page 7

QUADRO AUXILIAR DE DETALHAMENTO DA DESPESA

PODER	02	PODER EXECUTIVO
ORGÃO	04	SECRETARIA DE ADMINISTRAÇÃO, PLANEJAMENTO E COORDENAÇÃO
UNIDADE	00	SECRETARIA DE ADMINISTRAÇÃO, PLANEJAMENTO E COORDENAÇÃO

Aplicação Programada	Proj/Ativ	Finalidade	Categoria	Detalhada	TotalGrupo	Total Categ.	Total Func.
		F.R. - C.A.					
Gestão Administrativa de Pessoal da Secretaria de Administração	04.122.0401.2025.0000						842.000,00
3	DESPEAS CORREN					842.000,00	
1	PESSOAL E ENCARGOS SOCIAIS				842.000,00		
	CONTRATAÇÃO POR TEMPO DETERMINADO		3.1.90.04.00	30.000,00			
	OBRIGAÇÕES PATRONAIS		3.1.90.04.15	6.000,00			
	VENCIMENTOS E VANTAGENS FIXAS - PESSOAL CIVIL		3.1.90.11.00	661.000,00			
	OBRIGAÇÕES PATRONAIS		3.1.90.13.00	145.000,00			
Manutenção das Atividades Gerais da Secretaria de Administração	04.122.0401.2026.0000						603.420,00
3	DESPEAS CORREN					603.420,00	
3	OUTRAS DESPEAS CORRENTES				603.420,00		
	DIÁRIAS - CIVIL		3.3.90.14.00	15.000,00			
	MATERIAL DE CONSUMO		3.3.90.30.00	50.000,00			
	PASSAGENS E DESPEAS COM LOCOMOÇÃO		3.3.90.33.00	1.000,00			
	SERVIÇOS DE CONSULTORIA		3.3.90.35.00	110.000,00			
	OUTROS SERVIÇOS DE TERCEIROS - PESSOA FÍSICA		3.3.90.36.00	13.000,00			
	OUTROS SERVIÇOS DE TERCEIROS - PESSOA JURÍDICA		3.3.90.39.00	413.420,00			
	OBRIGAÇÕES TRIBUTÁRIAS E CONTRIBUTIVAS		3.3.90.47.00	1.000,00			
Capacitação. Treinamento e Qualificação dos Servidores	04.122.0401.2027.0000						3.000,00
3	DESPEAS CORREN					3.000,00	
3	OUTRAS DESPEAS CORRENTES				3.000,00		
	MATERIAL DE CONSUMO		3.3.90.30.00	1.000,00			
	OUTROS SERVIÇOS DE TERCEIROS - PESSOA FÍSICA		3.3.90.36.00	1.000,00			
	OUTROS SERVIÇOS DE TERCEIROS - PESSOA JURÍDICA		3.3.90.39.00	1.000,00			
Aquisição de Móveis, Máquinas e Equipamentos para a Secretaria de Administração	04.122.0402.1009.0000						10.000,00
4	DESPEAS DE CAPIT					10.000,00	
4	INVESTIMENTOS				10.000,00		
	EQUIPAMENTOS E MATERIAL PERMANENTE		4.4.90.52.00	10.000,00			
Aquisição de Veículos para as secretarias.	04.122.0402.1010.0000						20.000,00
4	DESPEAS DE CAPIT					20.000,00	
4	INVESTIMENTOS				20.000,00		
	EQUIPAMENTOS E MATERIAL PERMANENTE		4.4.90.52.00	20.000,00			
Amparo e Colaboração as Instituições sem Fins Lucrativos	04.122.0403.1011.0000						1.000,00
4	DESPEAS DE CAPIT					1.000,00	
4	INVESTIMENTOS				1.000,00		
	AUXÍLIOS		4.4.50.42.00	1.000,00			
Cooperação e Apoio as Instituições sem Fins Lucrativos	04.122.0403.2028.0000						172.000,00
3	DESPEAS CORREN					172.000,00	
3	OUTRAS DESPEAS CORRENTES				172.000,00		
	CONTRIBUIÇÕES		3.3.50.41.00	72.000,00			
	SUBVENÇÕES SOCIAIS		3.3.50.43.00	100.000,00			
Rateio para Participação em Consórcio Público	04.122.0404.2029.0000						160.000,00
3	DESPEAS CORREN					160.000,00	
3	OUTRAS DESPEAS CORRENTES				160.000,00		
	Rateio pela Participação em Consórcio Público		3.3.73.70.00	160.000,00			



PREFEITURA MUNICIPAL DE XEXÉU

AV. MÁRIO MELO - CNPJ:12888517/0001-48

Orçamento Programa - Exercício de 2021

QUADRO AUXILIAR DE DETALHAMENTO DA DESPESA

PODER	02	PODER EXECUTIVO
ORGÃO	04	SECRETARIA DE ADMINISTRAÇÃO, PLANEJAMENTO E COORDENAÇÃO
UNIDADE	00	SECRETARIA DE ADMINISTRAÇÃO, PLANEJAMENTO E COORDENAÇÃO

Aplicacao Programada	Proj/Ativ	Finalidade	Categoria	Detalhada	TotalGrupo	Total Categ.	Total Func.
		F.R. - C.A.					
TOTAL							1.811.420,00

**PREFEITURA MUNICIPAL DE XEXÉU**

AV. MÁRIO MELO - CNPJ:12888517/0001-48

Orçamento Programa - Exercício de 2021

Page 9

QUADRO AUXILIAR DE DETALHAMENTO DA DESPESA

PODER 02 PODER EXECUTIVO
ORGÃO 05 SECRETARIA CULTURA, TURISMO E ESPORTES
UNIDADE 00 SECRETARIA DE CULTURA, TURISMO E ESPORTES

Aplicação Programada	Proj/Ativ	Finalidade F.R. - C.A.	Categoria	Detalhada	Total Grupo	Total Categ.	Total Func.
Gestão Administrativa de Pessoal da Secretaria de Cultura, Turismo e Esportes	04.122.0401.2030.0000						71.000,00
3 DESPESAS CORREN						71.000,00	
1 PESSOAL E ENCARGOS SOCIAIS					71.000,00		
CONTRATAÇÃO POR TEMPO DETERMINADO			3.1.90.04.00	1.000,00			
OBRIGAÇÕES PATRONAIS			3.1.90.04.15	1.000,00			
VENCIMENTOS E VANTAGENS FIXAS - PESSOAL CIVIL			3.1.90.11.00	57.000,00			
OBRIGAÇÕES PATRONAIS			3.1.90.13.00	12.000,00			
Manutenção das Atividades da Secretaria de Cultura, Turismo e Esportes	04.122.0401.2031.0000						5.000,00
3 DESPESAS CORREN						5.000,00	
3 OUTRAS DESPESAS CORRENTES					5.000,00		
DIÁRIAS - CIVIL			3.3.90.14.00	1.000,00			
MATERIAL DE CONSUMO			3.3.90.30.00	1.000,00			
PREMIAÇÕES CULTURAIS, ARTÍSTICAS, CIENTÍFICAS, DESPORT			3.3.90.31.00	1.000,00			
OUTROS SERVIÇOS DE TERCEIROS - PESSOA FÍSICA			3.3.90.36.00	1.000,00			
OUTROS SERVIÇOS DE TERCEIROS - PESSOA JURÍDICA			3.3.90.39.00	1.000,00			
Aquisição de equipamentos diversos para Secretaria de Cultura, Turismo e Esporte	04.122.0402.1012.0000						3.000,00
4 DESPESAS DE CAPIT						3.000,00	
4 INVESTIMENTOS					3.000,00		
EQUIPAMENTOS E MATERIAL PERMANENTE			4.4.90.52.00	3.000,00			
Aquisição de Acervo, Móveis, Máquinas e Equipamentos Diversos à Biblioteca	13.392.1301.1013.0000						25.000,00
4 DESPESAS DE CAPIT						25.000,00	
4 INVESTIMENTOS					25.000,00		
EQUIPAMENTOS E MATERIAL PERMANENTE			4.4.90.52.00	25.000,00			
Manutenção da Biblioteca Municipal	13.392.1301.2032.0000						13.000,00
3 DESPESAS CORREN						13.000,00	
3 OUTRAS DESPESAS CORRENTES					13.000,00		
MATERIAL DE CONSUMO			3.3.90.30.00	3.000,00			
OUTROS SERVIÇOS DE TERCEIROS - PESSOA FÍSICA			3.3.90.36.00	5.000,00			
OUTROS SERVIÇOS DE TERCEIROS - PESSOA JURÍDICA			3.3.90.39.00	5.000,00			
Aquisição de Instrumentos p/ Banda Musical	13.392.1302.1014.0000						5.000,00
4 DESPESAS DE CAPIT						5.000,00	
4 INVESTIMENTOS					5.000,00		
EQUIPAMENTOS E MATERIAL PERMANENTE			4.4.90.52.00	5.000,00			
Implantação e Manutenção de Bandas Maciais e Musicais	13.392.1302.2033.0000						34.000,00
3 DESPESAS CORREN						34.000,00	
3 OUTRAS DESPESAS CORRENTES					34.000,00		
SUBVENÇÕES SOCIAIS			3.3.50.43.00	31.000,00			
MATERIAL DE CONSUMO			3.3.90.30.00	1.000,00			
OUTROS SERVIÇOS DE TERCEIROS - PESSOA FÍSICA			3.3.90.36.00	1.000,00			
OUTROS SERVIÇOS DE TERCEIROS - PESSOA JURÍDICA			3.3.90.39.00	1.000,00			
Promoção de Eventos Cívicos, Folclóricos, Culturais e outras	13.392.1302.2034.0000						886.702,00
3 DESPESAS CORREN						886.702,00	

**PREFEITURA MUNICIPAL DE XEXÉU**

AV. MÁRIO MELO - CNPJ:12888517/0001-48

Orçamento Programa - Exercício de 2021

Page 10

QUADRO AUXILIAR DE DETALHAMENTO DA DESPESA

PODER 02 PODER EXECUTIVO
ORGÃO 05 SECRETARIA CULTURA, TURISMO E ESPORTES
UNIDADE 00 SECRETARIA DE CULTURA, TURISMO E ESPORTES

Aplicação Programada	Proj/Ativ	Finalidade	Categoria	Detalhada	Total Grupo	Total Categ.	Total Func.
			F.R. - C.A.				
Promoção de Eventos Cívicos, Folclóricos, Culturais e outras	13.392.1302.2034.0000						886.702,00
3 DESPESAS CORREN						886.702,00	
3 OUTRAS DESPESAS CORRENTES					886.702,00		
MATERIAL DE CONSUMO			3.3.90.30.00	15.000,00			
Material, Bem ou Serviço para Distribuição Gratuita			3.3.90.32.00	2.000,00			
OUTROS SERVIÇOS DE TERCEIROS - PESSOA FÍSICA			3.3.90.36.00	1.000,00			
OUTROS SERVIÇOS DE TERCEIROS - PESSOA JURÍDICA			3.3.90.39.00	867.702,00			
OUTROS AUXÍLIOS FINANCEIROS A PESSOA FÍSICA			3.3.90.48.00	1.000,00			
Manutenção das ações voltada ao Turismo	13.695.1303.2035.0000						3.000,00
3 DESPESAS CORREN						3.000,00	
3 OUTRAS DESPESAS CORRENTES					3.000,00		
MATERIAL DE CONSUMO			3.3.90.30.00	1.000,00			
OUTROS SERVIÇOS DE TERCEIROS - PESSOA FÍSICA			3.3.90.36.00	1.000,00			
OUTROS SERVIÇOS DE TERCEIROS - PESSOA JURÍDICA			3.3.90.39.00	1.000,00			
Manutenção das ações voltada ao Desporto Amador	27.812.1304.2036.0000						7.000,00
3 DESPESAS CORREN						7.000,00	
3 OUTRAS DESPESAS CORRENTES					7.000,00		
SUBVENÇÕES SOCIAIS			3.3.50.43.00	1.000,00			
MATERIAL DE CONSUMO			3.3.90.30.00	1.000,00			
PREMIAÇÕES CULTURAIS, ARTÍSTICAS, CIENTÍFICAS, DESPORT			3.3.90.31.00	1.000,00			
Material, Bem ou Serviço para Distribuição Gratuita			3.3.90.32.00	2.000,00			
OUTROS SERVIÇOS DE TERCEIROS - PESSOA FÍSICA			3.3.90.36.00	1.000,00			
OUTROS SERVIÇOS DE TERCEIROS - PESSOA JURÍDICA			3.3.90.39.00	1.000,00			
TOTAL							1.052.702,00



PREFEITURA MUNICIPAL DE XEXÉU

AV. MÁRIO MELO - CNPJ:12888517/0001-48

Orçamento Programa - Exercício de 2021

Page 11

QUADRO AUXILIAR DE DETALHAMENTO DA DESPESA

PODER	02	PODER EXECUTIVO
ORGÃO	06	SECRETARIA DE ASSISTÊNCIA SOCIAL, CIDADANIA E JUVENTUDE
UNIDADE	00	SECRETARIA DE ASSISTÊNCIA SOCIAL, CIDADANIA E JUVENTUDE

Aplicação Programada	Proj/Ativ	Finalidade	Categoria	Detalhada	Total Grupo	Total Categ.	Total Func.
		F.R. - C.A.					
Gestão Administrativa de Pessoal da Secretaria de assistência social, cidadania e juventude	08.122.0401.2037.0000						253.000,00
3	DESPESAS CORREN					253.000,00	
1	PESSOAL E ENCARGOS SOCIAIS				253.000,00		
	CONTRATAÇÃO POR TEMPO DETERMINADO		3.1.90.04.00	5.000,00			
	OBRIGAÇÕES PATRONAIS		3.1.90.04.15	1.000,00			
	VENCIMENTOS E VANTAGENS FIXAS - PESSOAL CIVIL		3.1.90.11.00	206.000,00			
	OBRIGAÇÕES PATRONAIS		3.1.90.13.00	41.000,00			
Manutenção das Atividades da Secretaria de assistência social, cidadania e juventude	08.122.0401.2038.0000						5.000,00
3	DESPESAS CORREN					5.000,00	
3	OUTRAS DESPESAS CORRENTES				5.000,00		
	DIÁRIAS - CIVIL		3.3.90.14.00	1.000,00			
	MATERIAL DE CONSUMO		3.3.90.30.00	1.000,00			
	PASSAGENS E DESPESAS COM LOCOMOÇÃO		3.3.90.33.00	1.000,00			
	OUTROS SERVIÇOS DE TERCEIROS - PESSOA FÍSICA		3.3.90.36.00	1.000,00			
	OUTROS SERVIÇOS DE TERCEIROS - PESSOA JURÍDICA		3.3.90.39.00	1.000,00			
Manutenção das Atividades da Coordenadoria da Mulher	08.122.0401.2039.0000						3.000,00
3	DESPESAS CORREN					3.000,00	
3	OUTRAS DESPESAS CORRENTES				3.000,00		
	MATERIAL DE CONSUMO		3.3.90.30.00	1.000,00			
	OUTROS SERVIÇOS DE TERCEIROS - PESSOA FÍSICA		3.3.90.36.00	1.000,00			
	OUTROS SERVIÇOS DE TERCEIROS - PESSOA JURÍDICA		3.3.90.39.00	1.000,00			
Aquisição de Móveis e Equipamentos para Secretaria de assistência social, cidadania e juventude	08.122.0402.1015.0000						5.000,00
4	DESPESAS DE CAPIT					5.000,00	
4	INVESTIMENTOS				5.000,00		
	EQUIPAMENTOS E MATERIAL PERMANENTE		4.4.90.52.00	5.000,00			
Aposentadorias e Pensões	09.274.0901.2040.0000						162.000,00
3	DESPESAS CORREN					162.000,00	
1	PESSOAL E ENCARGOS SOCIAIS				161.000,00		
	Aposentadorias, Reserva Remunerada e Reformas		3.1.90.01.00	160.000,00			
	Pensões do RPPS e do Militar		3.1.90.03.00	1.000,00			
3	OUTRAS DESPESAS CORRENTES				1.000,00		
	Outros Benefícios Assistenciais do servidor e do militar		3.3.90.08.00	1.000,00			
TOTAL							428.000,00

**PREFEITURA MUNICIPAL DE XEXÉU**

AV. MÁRIO MELO - CNPJ:12888517/0001-48

Orçamento Programa - Exercício de 2021

Page 12

QUADRO AUXILIAR DE DETALHAMENTO DA DESPESA

PODER 02 PODER EXECUTIVO
ORGÃO 07 SECRETARIA DE EDUCAÇÃO
UNIDADE 00 SECRETARIA DE EDUCAÇÃO

Aplicação Programada	Proj/Ativ	Finalidade	Categoria	Detalhada	Total Grupo	Total Categ.	Total Func.
		F.R. - C.A.					
Gestão Administrativa de Pessoal da Secretaria de Educação	12.122.0401.2041.0000						70.000,00
3 DESPESAS CORREN						70.000,00	
1 PESSOAL E ENCARGOS SOCIAIS					70.000,00		
CONTRATAÇÃO POR TEMPO DETERMINADO			3.1.90.04.00	1.000,00			
OBRIGAÇÕES PATRONAIS			3.1.90.04.15	1.000,00			
VENCIMENTOS E VANTAGENS FIXAS - PESSOAL CIVIL			3.1.90.11.00	56.000,00			
OBRIGAÇÕES PATRONAIS			3.1.90.13.00	12.000,00			
Manutenção das Atividades Administrativa da Secretaria de Educação	12.122.0401.2042.0000						5.000,00
3 DESPESAS CORREN						5.000,00	
3 OUTRAS DESPESAS CORRENTES					5.000,00		
DIÁRIAS - CIVIL			3.3.90.14.00	1.000,00			
MATERIAL DE CONSUMO			3.3.90.30.00	1.000,00			
OUTROS SERVIÇOS DE TERCEIROS - PESSOA FÍSICA			3.3.90.36.00	1.000,00			
OUTROS SERVIÇOS DE TERCEIROS - PESSOA JURÍDICA			3.3.90.39.00	2.000,00			
TOTAL							75.000,00

**PREFEITURA MUNICIPAL DE XEXÉU**

AV. MÁRIO MELO - CNPJ:12888517/0001-48

Orçamento Programa - Exercício de 2021

Page 13

QUADRO AUXILIAR DE DETALHAMENTO DA DESPESA

PODER 02 PODER EXECUTIVO
ORGÃO 08 SECRETARIA DE FINANÇAS E TESOUREARIA
UNIDADE 00 SECRETARIA DE FINANÇAS E TESOUREARIA

Aplicação Programada	Proj/Ativ	Finalidade	Categoria	Detalhada	Total Grupo	Total Categ.	Total Func.
							F.R. - C.A.
Gestão Administrativa da Secretaria de Finanças e Tesouraria	04.122.0401.2043.0000						108.000,00
3	1	DESPESAS CORREN' PESSOAL E ENCARGOS SOCIAIS			108.000,00	108.000,00	
		CONTRATAÇÃO POR TEMPO DETERMINADO	3.1.90.04.00	1.000,00			
		OBRIGAÇÕES PATRONAIS	3.1.90.04.15	1.000,00			
		VENCIMENTOS E VANTAGENS FIXAS - PESSOAL CIVIL	3.1.90.11.00	85.000,00			
		OBRIGAÇÕES PATRONAIS	3.1.90.13.00	18.000,00			
		DESPESAS DE EXERCÍCIOS ANTERIORES	3.1.90.92.00	2.000,00			
		INDENIZAÇÕES E RESTITUIÇÕES TRABALHISTAS	3.1.90.94.00	1.000,00			
Manutenção das atividades da Secretaria de Finanças e Tesouraria	04.122.0401.2044.0000						78.000,00
3	3	DESPESAS CORREN' OUTRAS DESPESAS CORRENTES			78.000,00	78.000,00	
		DIÁRIAS - CIVIL	3.3.90.14.00	5.000,00			
		MATERIAL DE CONSUMO	3.3.90.30.00	1.000,00			
		OUTROS SERVIÇOS DE TERCEIROS - PESSOA FÍSICA	3.3.90.36.00	1.000,00			
		OUTROS SERVIÇOS DE TERCEIROS - PESSOA JURÍDICA	3.3.90.39.00	51.000,00			
		DESPESAS DE EXERCÍCIOS ANTERIORES	3.3.90.92.00	10.000,00			
		INDENIZAÇÕES E RESTITUIÇÕES	3.3.90.93.00	10.000,00			
Formação do Patrimônio dos Servidores Públicos	04.122.0401.2045.0000						457.000,00
3	3	DESPESAS CORREN' OUTRAS DESPESAS CORRENTES			457.000,00	457.000,00	
		OBRIGAÇÕES TRIBUTÁRIAS E CONTRIBUTIVAS	3.3.90.47.00	456.000,00			
		OBRIGAÇÕES TRIBUTÁRIAS E CONTRIBUTIVAS	3.3.90.47.00	1.000,00			
Gestão Administrativa de Pessoal do Departamento de Tributação	04.122.0401.2046.0000						44.000,00
3	1	DESPESAS CORREN' PESSOAL E ENCARGOS SOCIAIS			44.000,00	44.000,00	
		CONTRATAÇÃO POR TEMPO DETERMINADO	3.1.90.04.00	14.000,00			
		OBRIGAÇÕES PATRONAIS	3.1.90.04.15	3.000,00			
		VENCIMENTOS E VANTAGENS FIXAS - PESSOAL CIVIL	3.1.90.11.00	22.000,00			
		OBRIGAÇÕES PATRONAIS	3.1.90.13.00	5.000,00			
Aquisição de Móveis, Máquinas e Equipamentos para Secretaria de Finanças	04.122.0402.1016.0000						5.000,00
4	4	DESPESAS DE CAPIT INVESTIMENTOS			5.000,00	5.000,00	
		EQUIPAMENTOS E MATERIAL PERMANENTE	4.4.90.52.00	5.000,00			
Amortização da Dívida Junto ao INSS e Outros	28.843.0000.0001.0000						662.000,00
3	2	DESPESAS CORREN' JUROS E ENCARGOS DA DÍVIDA			2.000,00	2.000,00	
		JUROS SOBRE A DÍVIDA POR CONTRATO	3.2.90.21.00	1.000,00			
		OUTROS ENCARGOS SOBRE A DÍVIDA POR CONTRATO	3.2.90.22.00	1.000,00			
4	6	DESPESAS DE CAPIT AMORTIZAÇÃO DA DÍVIDA			660.000,00	660.000,00	
		PRINCIPAL DA DÍVIDA CONTRATUAL RESGATADA	4.6.90.71.00	660.000,00			
Precatórios Judiciais	28.843.0000.0002.0000						25.000,00
3	1	DESPESAS CORREN' PESSOAL E ENCARGOS SOCIAIS			5.000,00	25.000,00	
		SENTENÇAS JUDICIAIS	3.1.90.91.00	5.000,00			

5.000,00
[Handwritten signature]



QUADRO AUXILIAR DE DETALHAMENTO DA DESPESA

PODER 02 PODER EXECUTIVO
ORGÃO 08 SECRETARIA DE FINANÇAS E TESOUREARIA
UNIDADE 00 SECRETARIA DE FINANÇAS E TESOUREARIA

Aplicacao Programada	Proj/Ativ	Finalidade F.R. - C.A.	Categoria	Detalhada	TotalGrupo	Total Categ.	Total Func.
Precatórios Judiciais	28.843.0000.0002.0000						25.000,00
3 DESPESAS CORREN'						25.000,00	
3 OUTRAS DESPESAS CORRENTES					20.000,00		
SENTENÇAS JUDICIAIS			3.3.90.91.00	20.000,00			
Reserva de Contingência	99.999.9999.9001.0000						250.000,00
9 RESERVA DE CONTI'						250.000,00	
9 RESERVA DE CONTINGÊNCIA					250.000,00		
RESERVA DE CONTINGÊNCIA			9.9.99.99.00	250.000,00			
TOTAL							1.629.000,00

**PREFEITURA MUNICIPAL DE XEXÉU**

AV. MÁRIO MELO - CNPJ:12888517/0001-48

Orçamento Programa - Exercício de 2021

Page 15

QUADRO AUXILIAR DE DETALHAMENTO DA DESPESA

PODER	02	PODER EXECUTIVO
ORGÃO	09	SECRETARIA DE OBRAS, TRANSPORTE E SERVIÇOS PÚBLICOS
UNIDADE	00	SECRETARIA DE OBRAS, TRANSPORTE E SERVIÇOS PÚBLICOS

Aplicação Programada	Proj/Ativ	Finalidade	Categoria	Detalhada	Total Grupo	Total Categ.	Total Func.
F.R. - C.A.							

Gestão Administrativa de Pessoal da Secretaria de Obras, Transporte e Serviços Públicos	04.122.0401.2047.0000						919.000,00
3 DESPESAS CORREN						919.000,00	
1 PESSOAL E ENCARGOS SOCIAIS					919.000,00		

CONTRATAÇÃO POR TEMPO DETERMINADO	3.1.90.04.00	149.000,00
OBRIGAÇÕES PATRONAIS	3.1.90.04.15	33.000,00
VENCIMENTOS E VANTAGENS FIXAS - PESSOAL CIVIL	3.1.90.11.00	604.000,00
OBRIGAÇÕES PATRONAIS	3.1.90.13.00	133.000,00

Manutenção das Atividades da Secretaria de Obras, Transporte e Serviços Públicos	04.122.0401.2048.0000						594.343,06
3 DESPESAS CORREN						594.343,06	
3 OUTRAS DESPESAS CORRENTES					594.343,06		

DIÁRIAS - CIVIL	3.3.90.14.00	3.000,00
MATERIAL DE CONSUMO	3.3.90.30.00	250.000,00
MATERIAL DE CONSUMO	3.3.90.30.00	21.000,00
OUTROS SERVIÇOS DE TERCEIROS - PESSOA FÍSICA	3.3.90.36.00	100.343,06
OUTROS SERVIÇOS DE TERCEIROS - PESSOA JURÍDICA	3.3.90.39.00	220.000,00

Implantação e Manutenção da Guarda Municipal	04.122.0401.2049.0000						3.000,00
3 DESPESAS CORREN						3.000,00	
3 OUTRAS DESPESAS CORRENTES					3.000,00		

MATERIAL DE CONSUMO	3.3.90.30.00	1.000,00
OUTROS SERVIÇOS DE TERCEIROS - PESSOA FÍSICA	3.3.90.36.00	1.000,00
OUTROS SERVIÇOS DE TERCEIROS - PESSOA JURÍDICA	3.3.90.39.00	1.000,00

Gestão Administrativa de Pessoal Departamento de Transporte	04.122.0401.2050.0000						110.000,00
3 DESPESAS CORREN						110.000,00	
1 PESSOAL E ENCARGOS SOCIAIS					110.000,00		

VENCIMENTOS E VANTAGENS FIXAS - PESSOAL CIVIL	3.1.90.11.00	90.000,00
OBRIGAÇÕES PATRONAIS	3.1.90.13.00	20.000,00

Gestão Administrativa de Pessoal Departamento de Serviços Públicos	04.122.0401.2051.0000						354.000,00
3 DESPESAS CORREN						354.000,00	
1 PESSOAL E ENCARGOS SOCIAIS					354.000,00		

CONTRATAÇÃO POR TEMPO DETERMINADO	3.1.90.04.00	28.000,00
OBRIGAÇÕES PATRONAIS	3.1.90.04.15	6.000,00
VENCIMENTOS E VANTAGENS FIXAS - PESSOAL CIVIL	3.1.90.11.00	262.000,00
OBRIGAÇÕES PATRONAIS	3.1.90.13.00	58.000,00

Aquisição de Móveis, Máquinas e Equipamentos para Secretaria de Obras	04.122.0402.1017.0000						10.000,00
4 DESPESAS DE CAPIT						10.000,00	
4 INVESTIMENTOS					10.000,00		

EQUIPAMENTOS E MATERIAL PERMANENTE	4.4.90.52.00	10.000,00
------------------------------------	--------------	-----------

Aquisição de Veículos e Máquinas Pesadas (Tratores e Outros)	04.122.0402.1018.0000						10.000,00
4 DESPESAS DE CAPIT						10.000,00	
4 INVESTIMENTOS					10.000,00		

EQUIPAMENTOS E MATERIAL PERMANENTE	4.4.90.52.00	10.000,00
------------------------------------	--------------	-----------

Construção, reforma e/ ou ampliação do CRAS	08.243.0801.1019.0000						11.000,00
4 DESPESAS DE CAPIT						11.000,00	

**PREFEITURA MUNICIPAL DE XEXÉU**

AV. MÁRIO MELO - CNPJ:12888517/0001-48

Orçamento Programa - Exercício de 2021

Page 16

QUADRO AUXILIAR DE DETALHAMENTO DA DESPESA

PODER	02	PODER EXECUTIVO
ORGÃO	09	SECRETARIA DE OBRAS, TRANSPORTE E SERVIÇOS PÚBLICOS
UNIDADE	00	SECRETARIA DE OBRAS, TRANSPORTE E SERVIÇOS PÚBLICOS

Aplicação Programada	Proj/Ativ	Finalidade	Categoria	Detalhada	Total Grupo	Total Categ.	Total Func.
		F.R. - C.A.					
Construção, reforma e/ ou ampliação do CRAS	08.243.0801.1019.0000						11.000,00
4 DESPESAS DE CAPIT						11.000,00	
4 INVESTIMENTOS					11.000,00		
OBRAS E INSTALAÇÕES			4.4.90.51.00	11.000,00			
Construção, reforma e/ ou ampliação do CREAS	08.244.0802.1020.0000						11.000,00
4 DESPESAS DE CAPIT						11.000,00	
4 INVESTIMENTOS					11.000,00		
OBRAS E INSTALAÇÕES			4.4.90.51.00	10.000,00			
OBRAS E INSTALAÇÕES			4.4.90.51.00	1.000,00			
Construção, reforma e/ ou ampliação de Centros de Convivência e Fortalecimento de Vínculos	08.244.0806.1021.0000						10.000,00
4 DESPESAS DE CAPIT						10.000,00	
4 INVESTIMENTOS					10.000,00		
OBRAS E INSTALAÇÕES			4.4.90.51.00	10.000,00			
Construção do Centro de Atendimento da Mulher	08.244.1502.1022.0000						21.000,00
4 DESPESAS DE CAPIT						21.000,00	
4 INVESTIMENTOS					21.000,00		
OBRAS E INSTALAÇÕES			4.4.90.51.00	20.000,00			
OBRAS E INSTALAÇÕES			4.4.90.51.00	1.000,00			
Desapropriações de Imóveis	15.122.1501.1023.0000						10.000,00
4 DESPESAS DE CAPIT						10.000,00	
4 INVESTIMENTOS					10.000,00		
AQUISIÇÃO DE IMÓVEIS			4.4.90.61.00	10.000,00			
Construção, Ampliação e Restauração de Prédios Públicos	15.451.1502.1024.0000						10.000,00
4 DESPESAS DE CAPIT						10.000,00	
4 INVESTIMENTOS					10.000,00		
OBRAS E INSTALAÇÕES			4.4.90.51.00	10.000,00			
Reforma ou Ampliação do Clube Municipal	15.451.1502.1025.0000						21.000,00
4 DESPESAS DE CAPIT						21.000,00	
4 INVESTIMENTOS					21.000,00		
OBRAS E INSTALAÇÕES			4.4.90.51.00	20.000,00			
OBRAS E INSTALAÇÕES			4.4.90.51.00	1.000,00			
Construção, Reforma, Melhoramentos e/ou Ampliação de Cemitérios Públicos, Necrópoles e Velórios	15.451.1502.1026.0000						32.000,00
4 DESPESAS DE CAPIT						32.000,00	
4 INVESTIMENTOS					32.000,00		
OBRAS E INSTALAÇÕES			4.4.90.51.00	31.000,00			
OBRAS E INSTALAÇÕES			4.4.90.51.00	1.000,00			
Manutenção de Cemitérios Públicos, Necrópoles e Velórios	15.451.1502.2052.0000						3.000,00
3 DESPESAS CORREN						3.000,00	
3 OUTRAS DESPESAS CORRENTES					3.000,00		
MATERIAL DE CONSUMO			3.3.90.30.00	1.000,00			
OUTROS SERVIÇOS DE TERCEIROS - PESSOA FÍSICA			3.3.90.36.00	1.000,00			
OUTROS SERVIÇOS DE TERCEIROS - PESSOA JURÍDICA			3.3.90.39.00	1.000,00			
Construção de Escadaria em Bairros e Distritos do Municípios.	15.451.1503.1027.0000						22.000,00

**PREFEITURA MUNICIPAL DE XEXÉU**

AV. MÁRIO MELO - CNPJ:12888517/0001-48

Orçamento Programa - Exercício de 2021

Page 17

QUADRO AUXILIAR DE DETALHAMENTO DA DESPESA

PODER	02	PODER EXECUTIVO
ORGÃO	09	SECRETARIA DE OBRAS, TRANSPORTE E SERVIÇOS PÚBLICOS
UNIDADE	00	SECRETARIA DE OBRAS, TRANSPORTE E SERVIÇOS PÚBLICOS

Aplicação Programada	Proj/Ativ	Finalidade	Categoria	Detalhada	Total Grupo	Total Categ.	Total Func.
F.R. - C.A.							
Construção de Escadaria em Bairros e Distritos do Municípios.	15.451.1503.1027.0000						22.000,00
4	4	DESPESAS DE CAPIT INVESTIMENTOS			22.000,00		22.000,00
		OBRAS E INSTALAÇÕES	4.4.90.51.00	21.000,00			
		OBRAS E INSTALAÇÕES	4.4.90.51.00	1.000,00			
Construção e/ou Reposição de Calçamento, Meio-fio e Recapeamento Asfáltico	15.451.1503.1028.0000						32.000,00
4	4	DESPESAS DE CAPIT INVESTIMENTOS			32.000,00		32.000,00
		OBRAS E INSTALAÇÕES	4.4.90.51.00	20.000,00			
		OBRAS E INSTALAÇÕES	4.4.90.51.00	12.000,00			
Manutenção dos Serviços de Obras e Urbanismo	15.451.1503.2053.0000						253.000,00
3	3	DESPESAS CORREN' OUTRAS DESPESAS CORRENTES			253.000,00		253.000,00
		MATERIAL DE CONSUMO	3.3.90.30.00	1.000,00			
		OUTROS SERVIÇOS DE TERCEIROS - PESSOA FÍSICA	3.3.90.36.00	1.000,00			
		LOCAÇÃO DE MÃO-DE-OBRA	3.3.90.37.00	1.000,00			
		OUTROS SERVIÇOS DE TERCEIROS - PESSOA JURÍDICA	3.3.90.39.00	250.000,00			
Construção do Pórtico da Cidade	15.451.1505.1029.0000						51.000,00
4	4	DESPESAS DE CAPIT INVESTIMENTOS			51.000,00		51.000,00
		OBRAS E INSTALAÇÕES	4.4.90.51.00	50.000,00			
		OBRAS E INSTALAÇÕES	4.4.90.51.00	1.000,00			
Construção, Reforma e/ou Ampliação do Patio da Feira Livre	15.451.1507.1053.0000						31.000,00
4	4	DESPESAS DE CAPIT INVESTIMENTOS			31.000,00		31.000,00
		OBRAS E INSTALAÇÕES	4.4.90.51.00	30.000,00			
		OBRAS E INSTALAÇÕES	4.4.90.51.00	1.000,00			
Reequipamento da Limpeza Pública	15.452.1504.1031.0000						20.000,00
4	4	DESPESAS DE CAPIT INVESTIMENTOS			20.000,00		20.000,00
		EQUIPAMENTOS E MATERIAL PERMANENTE	4.4.90.52.00	20.000,00			
Manutenção da Limpeza Pública	15.452.1504.2054.0000						814.508,70
3	3	DESPESAS CORREN' OUTRAS DESPESAS CORRENTES			814.508,70		814.508,70
		MATERIAL DE CONSUMO	3.3.90.30.00	207.508,70			
		OUTROS SERVIÇOS DE TERCEIROS - PESSOA FÍSICA	3.3.90.36.00	86.000,00			
		LOCAÇÃO DE MÃO-DE-OBRA	3.3.90.37.00	1.000,00			
		OUTROS SERVIÇOS DE TERCEIROS - PESSOA JURÍDICA	3.3.90.39.00	520.000,00			
Construção, Reforma e Ampliação da Academia da Cidade	15.813.1001.1032.0000						31.000,00
4	4	DESPESAS DE CAPIT INVESTIMENTOS			31.000,00		31.000,00
		OBRAS E INSTALAÇÕES	4.4.90.51.00	30.000,00			
		OBRAS E INSTALAÇÕES	4.4.90.51.00	1.000,00			
Implantação e Manutenção da Academia da Cidade	15.813.1001.2055.0000						3.000,00

**PREFEITURA MUNICIPAL DE XEXÉU**

AV. MÁRIO MELO - CNPJ:12888517/0001-48

Orçamento Programa - Exercício de 2021

Page 18

QUADRO AUXILIAR DE DETALHAMENTO DA DESPESA

PODER 02 PODER EXECUTIVO
ORGÃO 09 SECRETARIA DE OBRAS, TRANSPORTE E SERVIÇOS PÚBLICOS
UNIDADE 00 SECRETARIA DE OBRAS, TRANSPORTE E SERVIÇOS PÚBLICOS

Aplicação Programada	Proj/Ativ	Finalidade	Categoria	Detalhada	TotalGrupo	Total Categ.	Total Func.
		F.R. - C.A.					
Implantação e Manutenção da Academia da Cidade	15.813.1001.2055.0000						3.000,00
3	DESPESAS CORREN					3.000,00	
3	OUTRAS DESPESAS CORRENTES				3.000,00		
	MATERIAL DE CONSUMO		3.3.90.30.00	1.000,00			
	OUTROS SERVIÇOS DE TERCEIROS - PESSOA FÍSICA		3.3.90.36.00	1.000,00			
	OUTROS SERVIÇOS DE TERCEIROS - PESSOA JURÍDICA		3.3.90.39.00	1.000,00			
Construção, Restauração de Praças, Parques e Jardins	15.813.1505.1033.0000					41.000,00	41.000,00
4	DESPESAS DE CAPIT					41.000,00	
4	INVESTIMENTOS				41.000,00		
	OBRAS E INSTALAÇÕES		4.4.90.51.00	40.000,00			
	OBRAS E INSTALAÇÕES		4.4.90.51.00	1.000,00			
Manutenção das Praças, Parques e Jardins	15.813.1505.2056.0000					28.000,00	28.000,00
3	DESPESAS CORREN					28.000,00	
3	OUTRAS DESPESAS CORRENTES				28.000,00		
	MATERIAL DE CONSUMO		3.3.90.30.00	1.000,00			
	OUTROS SERVIÇOS DE TERCEIROS - PESSOA FÍSICA		3.3.90.36.00	1.000,00			
	LOCAÇÃO DE MÃO-DE-OBRA		3.3.90.37.00	1.000,00			
	OUTROS SERVIÇOS DE TERCEIROS - PESSOA JURÍDICA		3.3.90.39.00	25.000,00			
Construção e Restauração de Casas Populares	16.482.1601.1034.0000					21.000,00	21.000,00
4	DESPESAS DE CAPIT					21.000,00	
4	INVESTIMENTOS				21.000,00		
	OBRAS E INSTALAÇÕES		4.4.90.51.00	20.000,00			
	OBRAS E INSTALAÇÕES		4.4.90.51.00	1.000,00			
Construção, Ampliação e Melhoria de Unidades Sanitárias	17.512.1701.1036.0000					26.000,00	26.000,00
4	DESPESAS DE CAPIT					26.000,00	
4	INVESTIMENTOS				26.000,00		
	OBRAS E INSTALAÇÕES		4.4.90.51.00	25.000,00			
	OBRAS E INSTALAÇÕES		4.4.90.51.00	1.000,00			
Manutenção do Sistema de Saneamento Básico	17.512.1701.2057.0000					153.000,00	153.000,00
3	DESPESAS CORREN					153.000,00	
3	OUTRAS DESPESAS CORRENTES				153.000,00		
	MATERIAL DE CONSUMO		3.3.90.30.00	1.000,00			
	OUTROS SERVIÇOS DE TERCEIROS - PESSOA FÍSICA		3.3.90.36.00	1.000,00			
	LOCAÇÃO DE MÃO-DE-OBRA		3.3.90.37.00	1.000,00			
	OUTROS SERVIÇOS DE TERCEIROS - PESSOA JURÍDICA		3.3.90.39.00	150.000,00			
Obras de construção e serviços de melhoria e ampliação do sistema de abastecimento d'água	18.544.1801.1037.0000					31.000,00	31.000,00
4	DESPESAS DE CAPIT					31.000,00	
4	INVESTIMENTOS				31.000,00		
	OBRAS E INSTALAÇÕES		4.4.90.51.00	30.000,00			
	OBRAS E INSTALAÇÕES		4.4.90.51.00	1.000,00			
Serviços de manutenção e conservação sistema de abastecimento d'água	18.544.1801.2058.0000					6.000,00	6.000,00
3	DESPESAS CORREN					6.000,00	
3	OUTRAS DESPESAS CORRENTES				6.000,00		
	MATERIAL DE CONSUMO		3.3.90.30.00	2.000,00			
	OUTROS SERVIÇOS DE TERCEIROS - PESSOA FÍSICA		3.3.90.36.00	2.000,00			
	OUTROS SERVIÇOS DE TERCEIROS - PESSOA JURÍDICA		3.3.90.39.00	2.000,00			

**PREFEITURA MUNICIPAL DE XEXÉU**

AV. MÁRIO MELO - CNPJ:12888517/0001-48

Orçamento Programa - Exercício de 2021

Page 19

QUADRO AUXILIAR DE DETALHAMENTO DA DESPESA

PODER	02	PODER EXECUTIVO
ORGÃO	09	SECRETARIA DE OBRAS, TRANSPORTE E SERVIÇOS PÚBLICOS
UNIDADE	00	SECRETARIA DE OBRAS, TRANSPORTE E SERVIÇOS PÚBLICOS

Aplicação Programada	Proj/Ativ	Finalidade	Categoria	Detalhada	Total Grupo	Total Categ.	Total Func.
			F.R. - C.A.				
Serviços de manutenção e conservação sistema de abastecimento d'água	18.544.1801.2058.0000						6.000,00
Construção, Ampliação e Restauração de Mercados, Matadouros e Açougues Público	20.605.1502.1038.0000						46.000,00
4 DESPESAS DE CAPIT						46.000,00	
4 INVESTIMENTOS					46.000,00		
OBRAS E INSTALAÇÕES			4.4.90.51.00	40.000,00			
OBRAS E INSTALAÇÕES			4.4.90.51.00	1.000,00			
EQUIPAMENTOS E MATERIAL PERMANENTE			4.4.90.52.00	5.000,00			
Expansão do Sistema de Iluminação Pública	25.752.2501.1039.0000						51.000,00
4 DESPESAS DE CAPIT						51.000,00	
4 INVESTIMENTOS					51.000,00		
OBRAS E INSTALAÇÕES			4.4.90.51.00	50.000,00			
OBRAS E INSTALAÇÕES			4.4.90.51.00	1.000,00			
Aquisição de Equipamentos e Postes para o Sistema de Iluminação Pública	25.752.2501.1040.0000						15.000,00
4 DESPESAS DE CAPIT						15.000,00	
4 INVESTIMENTOS					15.000,00		
EQUIPAMENTOS E MATERIAL PERMANENTE			4.4.90.52.00	15.000,00			
Manutenção do Sistema de Iluminação Pública na Sede, Distritos e Povoados	25.752.2501.2059.0000						199.000,00
3 DESPESAS CORREN						199.000,00	
3 OUTRAS DESPESAS CORRENTES					199.000,00		
MATERIAL DE CONSUMO			3.3.90.30.00	1.000,00			
OUTROS SERVIÇOS DE TERCEIROS - PESSOA FÍSICA			3.3.90.36.00	10.000,00			
OUTROS SERVIÇOS DE TERCEIROS - PESSOA JURÍDICA			3.3.90.39.00	30.000,00			
OUTROS SERVIÇOS DE TERCEIROS - PESSOA JURÍDICA			3.3.90.39.00	158.000,00			
Construção e/ou Recuperação de Rodovias Municipais, Passagens Molhadas, Pontes e Outros	26.782.2601.1041.0000						599.000,00
4 DESPESAS DE CAPIT						599.000,00	
4 INVESTIMENTOS					599.000,00		
OBRAS E INSTALAÇÕES			4.4.90.51.00	10.000,00			
OBRAS E INSTALAÇÕES			4.4.90.51.00	584.000,00			
EQUIPAMENTOS E MATERIAL PERMANENTE			4.4.90.52.00	5.000,00			
Obras de Construção e Serviços de Aberturas de Estradas Vicinais	26.782.2601.1042.0000						31.000,00
4 DESPESAS DE CAPIT						31.000,00	
4 INVESTIMENTOS					31.000,00		
OBRAS E INSTALAÇÕES			4.4.90.51.00	30.000,00			
OBRAS E INSTALAÇÕES			4.4.90.51.00	1.000,00			
Construção e Restauração de Abrigos de Passageiros (Rodoviária)	26.782.2601.1043.0000						31.000,00
4 DESPESAS DE CAPIT						31.000,00	
4 INVESTIMENTOS					31.000,00		
OBRAS E INSTALAÇÕES			4.4.90.51.00	30.000,00			
OBRAS E INSTALAÇÕES			4.4.90.51.00	1.000,00			
Construção de um Terminal Rodoviário	26.782.2601.1044.0000						21.000,00
4 DESPESAS DE CAPIT						21.000,00	

**PREFEITURA MUNICIPAL DE XEXÉU**

AV. MÁRIO MELO - CNPJ:12888517/0001-48

Orçamento Programa - Exercício de 2021

Page 20

QUADRO AUXILIAR DE DETALHAMENTO DA DESPESA

PODER 02 PODER EXECUTIVO
ORGÃO 09 SECRETARIA DE OBRAS, TRANSPORTE E SERVIÇOS PÚBLICOS
UNIDADE 00 SECRETARIA DE OBRAS, TRANSPORTE E SERVIÇOS PÚBLICOS

Aplicação Programada	Proj/Ativ	Finalidade	Categoria	Detalhada	Total Grupo	Total Categ.	Total Func.
F.R. - C.A.							
Construção de um Terminal Rodoviário	26.782.2601.1044.0000						21.000,00
4 DESPESAS DE CAPIT						21.000,00	
4 INVESTIMENTOS					21.000,00		
OBRAS E INSTALAÇÕES			4.4.90.51.00	20.000,00			
OBRAS E INSTALAÇÕES			4.4.90.51.00	1.000,00			
Manutenção de Estradas Municipais, Passagens, Molhadas, Pontes e Outros	26.782.2601.2060.0000						49.000,00
3 DESPESAS CORREN						49.000,00	
3 OUTRAS DESPESAS CORRENTES					49.000,00		
MATERIAL DE CONSUMO			3.3.90.30.00	2.000,00			
OUTROS SERVIÇOS DE TERCEIROS - PESSOA FÍSICA			3.3.90.36.00	2.000,00			
OUTROS SERVIÇOS DE TERCEIROS - PESSOA JURÍDICA			3.3.90.39.00	45.000,00			
Construção, Reforma e/ou Ampliação de Campos de Futebol, Ginásios de Esportes, Quadras Poliesportivas entre Outras	26.812.2701.1045.0000						50.000,00
4 DESPESAS DE CAPIT						50.000,00	
4 INVESTIMENTOS					50.000,00		
OBRAS E INSTALAÇÕES			4.4.90.51.00	50.000,00			
Construção, Reforma e/ou Ampliação de Campos de Futebol, Ginásios de Esportes, Quadras Poliesportivas entre Outras	27.812.2701.1045.0000						1.000,00
4 DESPESAS DE CAPIT						1.000,00	
4 INVESTIMENTOS					1.000,00		
OBRAS E INSTALAÇÕES			4.4.90.51.00	1.000,00			
Construção de Pátio de Eventos	27.813.1304.1107.0000						310.000,00
4 DESPESAS DE CAPIT						310.000,00	
4 INVESTIMENTOS					310.000,00		
OBRAS E INSTALAÇÕES			4.4.90.51.00	10.000,00			
OBRAS E INSTALAÇÕES			4.4.90.51.00	300.000,00			
TOTAL							5.095.851,76

**PREFEITURA MUNICIPAL DE XEXÉU**

AV. MÁRIO MELO - CNPJ:12888517/0001-48

Orçamento Programa - Exercício de 2021

Page 21

QUADRO AUXILIAR DE DETALHAMENTO DA DESPESA

PODER 02 PODER EXECUTIVO
ORGÃO 10 SECRETARIA DE SAÚDE
UNIDADE 00 SECRETARIA DE SAÚDE

Aplicação Programada	Proj/Ativ	Finalidade	Categoria	Detalhada	Total Grupo	Total Categ.	Total Func.
Gestão Administrativa de Pessoal da Secretaria de saúde	10.122.0401.2061.0000						3.000,00
3 DESPESAS CORREN						3.000,00	
1 PESSOAL E ENCARGOS SOCIAIS					3.000,00		
CONTRATAÇÃO POR TEMPO DETERMINADO			3.1.90.04.00	1.000,00			
VENCIMENTOS E VANTAGENS FIXAS - PESSOAL CIVIL			3.1.90.11.00	1.000,00			
OBRIGAÇÕES PATRONAIS			3.1.90.13.00	1.000,00			
Manutenção das Atividades da Secretaria de saúde	10.122.0401.2062.0000						4.000,00
3 DESPESAS CORREN						4.000,00	
3 OUTRAS DESPESAS CORRENTES					4.000,00		
DIÁRIAS - CIVIL			3.3.90.14.00	1.000,00			
MATERIAL DE CONSUMO			3.3.90.30.00	1.000,00			
OUTROS SERVIÇOS DE TERCEIROS - PESSOA FÍSICA			3.3.90.36.00	1.000,00			
OUTROS SERVIÇOS DE TERCEIROS - PESSOA JURÍDICA			3.3.90.39.00	1.000,00			
TOTAL							7.000,00



PREFEITURA MUNICIPAL DE XEXÉU

AV. MÁRIO MELO - CNPJ:12888517/0001-48

Orçamento Programa - Exercício de 2021

Page 22

QUADRO AUXILIAR DE DETALHAMENTO DA DESPESA

PODER 02 PODER EXECUTIVO
ORGÃO 11 SECRETARIA DE AGRICULTURA E MEIO AMBIENTE
UNIDADE 00 SECRETARIA DE AGRICULTURA E MEIO AMBIENTE

Aplicação Programada	Proj/Ativ	Finalidade	Categoria	Detalhada	TotalGrupo	Total Categ.	Total Func.
		F.R. - C.A.					
Gestão Administrativa de Pessoal da Secretaria de Agricultura e Meio Ambiente	20.122.0401.2063.0000						70.000,00
3	1	DESPESAS CORREN' PESSOAL E ENCARGOS SOCIAIS			70.000,00	70.000,00	
		CONTRATAÇÃO POR TEMPO DETERMINADO	3.1.90.04.00	1.000,00			
		OBRIGAÇÕES PATRONAIS	3.1.90.04.15	1.000,00			
		VENCIMENTOS E VANTAGENS FIXAS - PESSOAL CIVIL	3.1.90.11.00	56.000,00			
		OBRIGAÇÕES PATRONAIS	3.1.90.13.00	12.000,00			
Manutenção das Atividades da Secretaria de Agricultura e Meio Ambiente	20.122.0401.2064.0000						4.000,00
3	3	DESPESAS CORREN' OUTRAS DESPESAS CORRENTES			4.000,00	4.000,00	
		DIÁRIAS - CIVIL	3.3.90.14.00	1.000,00			
		MATERIAL DE CONSUMO	3.3.90.30.00	1.000,00			
		OUTROS SERVIÇOS DE TERCEIROS - PESSOA FÍSICA	3.3.90.36.00	1.000,00			
		OUTROS SERVIÇOS DE TERCEIROS - PESSOA JURÍDICA	3.3.90.39.00	1.000,00			
Manutenção das ações vinculadas ao Desenvolvimento sustentável agropecuário	20.606.2003.2065.0000						2.000,00
3	3	DESPESAS CORREN' OUTRAS DESPESAS CORRENTES			2.000,00	2.000,00	
		OUTROS SERVIÇOS DE TERCEIROS - PESSOA FÍSICA	3.3.90.36.00	1.000,00			
		OUTROS SERVIÇOS DE TERCEIROS - PESSOA JURÍDICA	3.3.90.39.00	1.000,00			
Estudo sobre a produção na Cooperativa de Produção Agropecuária	20.606.2003.2066.0000						2.000,00
3	3	DESPESAS CORREN' OUTRAS DESPESAS CORRENTES			2.000,00	2.000,00	
		OUTROS SERVIÇOS DE TERCEIROS - PESSOA FÍSICA	3.3.90.36.00	1.000,00			
		OUTROS SERVIÇOS DE TERCEIROS - PESSOA JURÍDICA	3.3.90.39.00	1.000,00			
Implantação e Manutenção das ações do programa Produção Orgânica	20.606.2005.2067.0000						3.000,00
3	3	DESPESAS CORREN' OUTRAS DESPESAS CORRENTES			3.000,00	3.000,00	
		MATERIAL DE CONSUMO	3.3.90.30.00	1.000,00			
		OUTROS SERVIÇOS DE TERCEIROS - PESSOA FÍSICA	3.3.90.36.00	1.000,00			
		OUTROS SERVIÇOS DE TERCEIROS - PESSOA JURÍDICA	3.3.90.39.00	1.000,00			
Estudo sobre a Produção Orgânica e campanhas de conscientização	20.606.2005.2068.0000						1.000,00
3	3	DESPESAS CORREN' OUTRAS DESPESAS CORRENTES			1.000,00	1.000,00	
		SERVIÇOS DE CONSULTORIA	3.3.90.35.00	1.000,00			
Aquisição de Máquinas e Equipamentos Diversos para Irrigação	20.607.2001.1046.0000						5.000,00
4	4	DESPESAS DE CAPIT INVESTIMENTOS			5.000,00	5.000,00	
		EQUIPAMENTOS E MATERIAL PERMANENTE	4.4.90.52.00	5.000,00			
Implantação e Manutenção destinado de Irrigação	20.607.2001.1047.0000						3.000,00
3	3	DESPESAS CORREN'				3.000,00	

**PREFEITURA MUNICIPAL DE XEXÉU**

AV. MÁRIO MELO - CNPJ:12888517/0001-48

Orçamento Programa - Exercício de 2021

Page 23

QUADRO AUXILIAR DE DETALHAMENTO DA DESPESA

PODER 02 PODER EXECUTIVO
ORGÃO 11 SECRETARIA DE AGRICULTURA E MEIO AMBIENTE
UNIDADE 00 SECRETARIA DE AGRICULTURA E MEIO AMBIENTE

Aplicação Programada	Proj/Ativ	Finalidade	Categoria	Detalhada	Total Grupo	Total Categ.	Total Func.
			F.R. - C.A.				
Implantação e Manutenção destinado de Irrigação	20.607.2001.1047.0000						3.000,00
3 DESPESAS CORREN						3.000,00	
3 OUTRAS DESPESAS CORRENTES					3.000,00		
MATERIAL DE CONSUMO			3.3.90.30.00	1.000,00			
OUTROS SERVIÇOS DE TERCEIROS - PESSOA FÍSICA			3.3.90.36.00	1.000,00			
OUTROS SERVIÇOS DE TERCEIROS - PESSOA JURÍDICA			3.3.90.39.00	1.000,00			
Aquisição de Móveis, máquinas e equipamentos agrícolas diversos	20.608.2001.1048.0000						31.000,00
4 DESPESAS DE CAPIT						31.000,00	
4 INVESTIMENTOS					31.000,00		
EQUIPAMENTOS E MATERIAL PERMANENTE			4.4.90.52.00	31.000,00			
Despesas com Praparo do Solo e Distribuição de Sementes	20.608.2001.2069.0000						4.000,00
3 DESPESAS CORREN						4.000,00	
3 OUTRAS DESPESAS CORRENTES					4.000,00		
MATERIAL DE CONSUMO			3.3.90.30.00	1.000,00			
Material, Bem ou Serviço para Distribuição Gratuita			3.3.90.32.00	1.000,00			
OUTROS SERVIÇOS DE TERCEIROS - PESSOA FÍSICA			3.3.90.36.00	1.000,00			
OUTROS SERVIÇOS DE TERCEIROS - PESSOA JURÍDICA			3.3.90.39.00	1.000,00			
Promoção de feiras e eventos de apoio as atividades pecuárias	20.608.2001.2070.0000						3.000,00
3 DESPESAS CORREN						3.000,00	
3 OUTRAS DESPESAS CORRENTES					3.000,00		
MATERIAL DE CONSUMO			3.3.90.30.00	1.000,00			
OUTROS SERVIÇOS DE TERCEIROS - PESSOA FÍSICA			3.3.90.36.00	1.000,00			
OUTROS SERVIÇOS DE TERCEIROS - PESSOA JURÍDICA			3.3.90.39.00	1.000,00			
Implantação e Manutenção do programa PRONAF no Município, inclusive em Parceria com outras Esferas de Governo	20.608.2001.2071.0000						4.000,00
3 DESPESAS CORREN						4.000,00	
3 OUTRAS DESPESAS CORRENTES					4.000,00		
MATERIAL DE CONSUMO			3.3.90.30.00	1.000,00			
Material, Bem ou Serviço para Distribuição Gratuita			3.3.90.32.00	1.000,00			
OUTROS SERVIÇOS DE TERCEIROS - PESSOA FÍSICA			3.3.90.36.00	1.000,00			
OUTROS SERVIÇOS DE TERCEIROS - PESSOA JURÍDICA			3.3.90.39.00	1.000,00			
Campanha de Vacinação de Animais	20.609.2002.2072.0000						5.500,00
3 DESPESAS CORREN						5.500,00	
3 OUTRAS DESPESAS CORRENTES					5.500,00		
MATERIAL DE CONSUMO			3.3.90.30.00	1.000,00			
Material, Bem ou Serviço para Distribuição Gratuita			3.3.90.32.00	1.000,00			
OUTROS SERVIÇOS DE TERCEIROS - PESSOA FÍSICA			3.3.90.36.00	2.500,00			
OUTROS SERVIÇOS DE TERCEIROS - PESSOA JURÍDICA			3.3.90.39.00	1.000,00			
TOTAL							137.500,00

**PREFEITURA MUNICIPAL DE XEXÉU**

AV. MÁRIO MELO - CNPJ:12888517/0001-48

Orçamento Programa - Exercício de 2021

Page 24

QUADRO AUXILIAR DE DETALHAMENTO DA DESPESA

PODER 02 PODER EXECUTIVO
ORGÃO 12 SECRETARIA DE GESTÃO DISTRICTAL
UNIDADE 00 SECRETARIA DE GESTÃO DISTRICTAL

Aplicação Programada	Proj/Ativ	Finalidade	Categoria	Detalhada	Total Grupo	Total Categ.	Total Func.
Gestão Administrativa de Pessoal da Secretaria de Gestão	04.122.0401.2073.0000						2.000,00
Distrital							
3	DESPESAS CORREN					2.000,00	
1	PESSOAL E ENCARGOS SOCIAIS				2.000,00		
	CONTRATAÇÃO POR TEMPO DETERMINADO		3.1.90.04.00	1.000,00			
	VENCIMENTOS E VANTAGENS FIXAS - PESSOAL CIVIL		3.1.90.11.00	1.000,00			
Manutenção das Atividades da Secretaria de Gestão	04.122.0401.2074.0000						4.000,00
Distrital							
3	DESPESAS CORREN					4.000,00	
3	OUTRAS DESPESAS CORRENTES				4.000,00		
	DIÁRIAS - CIVIL		3.3.90.14.00	1.000,00			
	MATERIAL DE CONSUMO		3.3.90.30.00	1.000,00			
	OUTROS SERVIÇOS DE TERCEIROS - PESSOA FÍSICA		3.3.90.36.00	1.000,00			
	OUTROS SERVIÇOS DE TERCEIROS - PESSOA JURÍDICA		3.3.90.39.00	1.000,00			
TOTAL							6.000,00

**PREFEITURA MUNICIPAL DE XEXÉU**

AV. MÁRIO MELO - CNPJ:12888517/0001-48

Orçamento Programa - Exercício de 2021

Page 25

QUADRO AUXILIAR DE DETALHAMENTO DA DESPESA

PODER 03 FUNDOS
ORGÃO 01 FUNDO MUNICIPAL DE SAÚDE DE XEXEU
UNIDADE 00 FUNDO MUNICIPAL DE SAÚDE

Aplicação Programada	Proj/Ativ	Finalidade	Categoria	Detalhada	Total Grupo	Total Categ.	Total Func.
F.R. - C.A.							
Apoio as atividades do Conselho Municipal de Saúde	10.032.1002.2075.0000						3.000,00
3 DESPESAS CORREN						3.000,00	
3 OUTRAS DESPESAS CORRENTES					3.000,00		
MATERIAL DE CONSUMO			3.3.90.30.00	1.000,00			
OUTROS SERVIÇOS DE TERCEIROS - PESSOA FÍSICA			3.3.90.36.00	1.000,00			
OUTROS SERVIÇOS DE TERCEIROS - PESSOA JURÍDICA			3.3.90.39.00	1.000,00			
Gestão Administrativa de Pessoal do Fundo Municipal de Saúde	10.122.1002.2076.0000						664.000,00
3 DESPESAS CORREN						664.000,00	
1 PESSOAL E ENCARGOS SOCIAIS					664.000,00		
CONTRATAÇÃO POR TEMPO DETERMINADO			3.1.90.04.00	325.000,00			
OBRIGAÇÕES PATRONAIS			3.1.90.04.15	93.000,00			
VENCIMENTOS E VANTAGENS FIXAS - PESSOAL CIVIL			3.1.90.11.00	182.000,00			
OBRIGAÇÕES PATRONAIS			3.1.90.13.00	62.000,00			
OUTRAS DESPESAS VARIÁVEIS - PESSOAL CIVIL			3.1.90.16.00	1.000,00			
INDENIZAÇÕES E RESTITUIÇÕES TRABALHISTAS			3.1.90.94.00	1.000,00			
Manutenção das Atividades Gerais do Fundo Municipal de Saúde	10.122.1002.2077.0000						1.142.832,94
3 DESPESAS CORREN						1.142.832,94	
3 OUTRAS DESPESAS CORRENTES					1.142.832,94		
DIÁRIAS - CIVIL			3.3.90.14.00	12.000,00			
MATERIAL DE CONSUMO			3.3.90.30.00	100.000,00			
PASSAGENS E DESPESAS COM LOCOMOÇÃO			3.3.90.33.00	1.000,00			
SERVIÇOS DE CONSULTORIA			3.3.90.35.00	12.000,00			
OUTROS SERVIÇOS DE TERCEIROS - PESSOA FÍSICA			3.3.90.36.00	14.000,00			
OUTROS SERVIÇOS DE TERCEIROS - PESSOA JURÍDICA			3.3.90.39.00	1.000.832,94			
OBRIGAÇÕES TRIBUTÁRIAS E CONTRIBUTIVAS			3.3.90.47.00	1.000,00			
DESPESAS DE EXERCÍCIOS ANTERIORES			3.3.90.92.00	1.000,00			
INDENIZAÇÕES E RESTITUIÇÕES			3.3.90.93.00	1.000,00			
Ouvidoria em Saúde - SUS	10.122.1002.2078.0000						3.000,00
3 DESPESAS CORREN						3.000,00	
3 OUTRAS DESPESAS CORRENTES					3.000,00		
MATERIAL DE CONSUMO			3.3.90.30.00	1.000,00			
OUTROS SERVIÇOS DE TERCEIROS - PESSOA FÍSICA			3.3.90.36.00	1.000,00			
OUTROS SERVIÇOS DE TERCEIROS - PESSOA JURÍDICA			3.3.90.39.00	1.000,00			
Distribuição Gratuita de Materiais, Bens ou Serviços conforme Lei	10.122.1002.2079.0000						10.000,00
3 DESPESAS CORREN						10.000,00	
3 OUTRAS DESPESAS CORRENTES					10.000,00		
Material, Bem ou Serviço para Distribuição Gratuita			3.3.90.32.00	10.000,00			
Aquisição de Veículos, Ambulâncias, UTI Móvel.	10.122.1003.1049.0000						70.000,00
4 DESPESAS DE CAPIT						70.000,00	
4 INVESTIMENTOS					70.000,00		
EQUIPAMENTOS E MATERIAL PERMANENTE			4.4.90.52.00	70.000,00			
Aquisição de Equipamento e Material Permanente	10.122.1003.1050.0000						5.000,00
4 DESPESAS DE CAPIT						5.000,00	
4 INVESTIMENTOS					5.000,00		
EQUIPAMENTOS E MATERIAL PERMANENTE			4.4.90.52.00	5.000,00			
Desapropriações de Imóveis - FMS	10.122.1501.1051.0000						1.000,00

**PREFEITURA MUNICIPAL DE XEXÉU**

AV. MÁRIO MELO - CNPJ:12888517/0001-48

Orçamento Programa - Exercício de 2021

Page 26

QUADRO AUXILIAR DE DETALHAMENTO DA DESPESA

PODER	03	FUNDOS
ORGÃO	01	FUNDO MUNICIPAL DE SAÚDE DE XEXEU
UNIDADE	00	FUNDO MUNICIPAL DE SAÚDE

Aplicação Programada	Proj/Ativ	Finalidade	Categoria	Detalhada	Total Grupo	Total Categ.	Total Func.
		F.R. - C.A.					
Desapropriações de Imóveis - FMS	10.122.1501.1051.0000						1.000,00
4 DESPESAS DE CAPIT						1.000,00	
4 INVESTIMENTOS					1.000,00		
AQUISIÇÃO DE IMÓVEIS			4.4.90.61.00	1.000,00			
Incentivo a Atenção à Saúde do Portador de Deficiência	10.242.1004.2080.0000						20.000,00
3 DESPESAS CORREN						20.000,00	
3 OUTRAS DESPESAS CORRENTES					20.000,00		
Material, Bem ou Serviço para Distribuição Gratuita			3.3.90.32.00	1.000,00			
OUTROS SERVIÇOS DE TERCEIROS - PESSOA FÍSICA			3.3.90.36.00	18.000,00			
OUTROS SERVIÇOS DE TERCEIROS - PESSOA JURÍDICA			3.3.90.39.00	1.000,00			
Incentivo a Atenção à Saúde da Criança	10.301.1005.2081.0000						3.000,00
3 DESPESAS CORREN						3.000,00	
3 OUTRAS DESPESAS CORRENTES					3.000,00		
Material, Bem ou Serviço para Distribuição Gratuita			3.3.90.32.00	1.000,00			
OUTROS SERVIÇOS DE TERCEIROS - PESSOA FÍSICA			3.3.90.36.00	1.000,00			
OUTROS SERVIÇOS DE TERCEIROS - PESSOA JURÍDICA			3.3.90.39.00	1.000,00			
Incentivo a Atenção à Saúde do Adolescente	10.301.1005.2082.0000						3.000,00
3 DESPESAS CORREN						3.000,00	
3 OUTRAS DESPESAS CORRENTES					3.000,00		
Material, Bem ou Serviço para Distribuição Gratuita			3.3.90.32.00	1.000,00			
OUTROS SERVIÇOS DE TERCEIROS - PESSOA FÍSICA			3.3.90.36.00	1.000,00			
OUTROS SERVIÇOS DE TERCEIROS - PESSOA JURÍDICA			3.3.90.39.00	1.000,00			
Manutenção do Programa Saúde do Idoso	10.301.1005.2083.0000						3.000,00
3 DESPESAS CORREN						3.000,00	
3 OUTRAS DESPESAS CORRENTES					3.000,00		
MATERIAL DE CONSUMO			3.3.90.30.00	1.000,00			
OUTROS SERVIÇOS DE TERCEIROS - PESSOA FÍSICA			3.3.90.36.00	1.000,00			
OUTROS SERVIÇOS DE TERCEIROS - PESSOA JURÍDICA			3.3.90.39.00	1.000,00			
Manutenção das Atividades do Programa Saúde do Homem	10.301.1005.2084.0000						23.000,00
3 DESPESAS CORREN						23.000,00	
3 OUTRAS DESPESAS CORRENTES					23.000,00		
Material, Bem ou Serviço para Distribuição Gratuita			3.3.90.32.00	1.000,00			
OUTROS SERVIÇOS DE TERCEIROS - PESSOA FÍSICA			3.3.90.36.00	1.000,00			
OUTROS SERVIÇOS DE TERCEIROS - PESSOA JURÍDICA			3.3.90.39.00	16.000,00			
OUTROS SERVIÇOS DE TERCEIROS - PESSOA JURÍDICA			3.3.90.39.00	5.000,00			
Manutenção das Atividades do Centro de Reabilitação	10.301.1005.2085.0000						15.000,00
3 DESPESAS CORREN						15.000,00	
3 OUTRAS DESPESAS CORRENTES					15.000,00		
MATERIAL DE CONSUMO			3.3.90.30.00	1.000,00			
Material, Bem ou Serviço para Distribuição Gratuita			3.3.90.32.00	1.000,00			
OUTROS SERVIÇOS DE TERCEIROS - PESSOA FÍSICA			3.3.90.36.00	11.000,00			
OUTROS SERVIÇOS DE TERCEIROS - PESSOA JURÍDICA			3.3.90.39.00	1.000,00			
OUTROS SERVIÇOS DE TERCEIROS - PESSOA JURÍDICA			3.3.90.39.00	1.000,00			
Manutenção das Doenças Crônicas-Degenerativas:Hipertensão Arterial e Diabetes Mellitus	10.301.1005.2086.0000						4.000,00
3 DESPESAS CORREN						4.000,00	

**PREFEITURA MUNICIPAL DE XEXÉU**

AV. MÁRIO MELO - CNPJ:12888517/0001-48

Orçamento Programa - Exercício de 2021

Page 27

QUADRO AUXILIAR DE DETALHAMENTO DA DESPESA

PODER 03 FUNDOS
ORGÃO 01 FUNDO MUNICIPAL DE SAÚDE DE XEXEU
UNIDADE 00 FUNDO MUNICIPAL DE SAÚDE

Aplicação Programada	Proj/Ativ	Finalidade	Categoria	Detalhada	Total Grupo	Total Categ.	Total Func.
		F.R. - C.A.					
Manutenção das Doenças Crônicas-Degenerativas:Hipertensão Arterial e Diabetes Mellitus	10.301.1005.2086.0000						4.000,00
3	DESPEAS CORREN'					4.000,00	
3	OUTRAS DESPEAS CORRENTES				4.000,00		
	MATERIAL DE CONSUMO		3.3.90.30.00	1.000,00			
	Material, Bem ou Serviço para Distribuição Gratuita		3.3.90.32.00	1.000,00			
	OUTROS SERVIÇOS DE TERCEIROS - PESSOA FÍSICA		3.3.90.36.00	1.000,00			
	OUTROS SERVIÇOS DE TERCEIROS - PESSOA JURÍDICA		3.3.90.39.00	1.000,00			
Manutenção da Vigilância prevenção e Atenção em HIV(AIDS) e out. doenças Sexualmente Transmissíveis	10.301.1005.2087.0000						4.000,00
3	DESPEAS CORREN'					4.000,00	
3	OUTRAS DESPEAS CORRENTES				4.000,00		
	MATERIAL DE CONSUMO		3.3.90.30.00	1.000,00			
	Material, Bem ou Serviço para Distribuição Gratuita		3.3.90.32.00	1.000,00			
	OUTROS SERVIÇOS DE TERCEIROS - PESSOA FÍSICA		3.3.90.36.00	1.000,00			
	OUTROS SERVIÇOS DE TERCEIROS - PESSOA JURÍDICA		3.3.90.39.00	1.000,00			
Manutenção do Programa Humanização da Saúde	10.301.1005.2088.0000						3.000,00
3	DESPEAS CORREN'					3.000,00	
3	OUTRAS DESPEAS CORRENTES				3.000,00		
	MATERIAL DE CONSUMO		3.3.90.30.00	1.000,00			
	OUTROS SERVIÇOS DE TERCEIROS - PESSOA FÍSICA		3.3.90.36.00	1.000,00			
	OUTROS SERVIÇOS DE TERCEIROS - PESSOA JURÍDICA		3.3.90.39.00	1.000,00			
Promoção de Apoio ao diagnóstico Laboratorial	10.301.1005.2089.0000						51.000,00
3	DESPEAS CORREN'					51.000,00	
3	OUTRAS DESPEAS CORRENTES				51.000,00		
	MATERIAL DE CONSUMO		3.3.90.30.00	1.000,00			
	OUTROS SERVIÇOS DE TERCEIROS - PESSOA FÍSICA		3.3.90.36.00	1.000,00			
	OUTROS SERVIÇOS DE TERCEIROS - PESSOA JURÍDICA		3.3.90.39.00	4.000,00			
	OUTROS SERVIÇOS DE TERCEIROS - PESSOA JURÍDICA		3.3.90.39.00	45.000,00			
Promoção de Ações ao Programa Saúde do Trabalhador	10.301.1005.2090.0000						3.000,00
3	DESPEAS CORREN'					3.000,00	
3	OUTRAS DESPEAS CORRENTES				3.000,00		
	MATERIAL DE CONSUMO		3.3.90.30.00	1.000,00			
	OUTROS SERVIÇOS DE TERCEIROS - PESSOA FÍSICA		3.3.90.36.00	1.000,00			
	OUTROS SERVIÇOS DE TERCEIROS - PESSOA JURÍDICA		3.3.90.39.00	1.000,00			
Manutenção das Ações Básica em Saúde - Saúde da Mulher	10.301.1005.2091.0000						294.000,00
3	DESPEAS CORREN'					294.000,00	
3	OUTRAS DESPEAS CORRENTES				294.000,00		
	MATERIAL DE CONSUMO		3.3.90.30.00	1.000,00			
	Material, Bem ou Serviço para Distribuição Gratuita		3.3.90.32.00	1.000,00			
	OUTROS SERVIÇOS DE TERCEIROS - PESSOA FÍSICA		3.3.90.36.00	1.000,00			
	OUTROS SERVIÇOS DE TERCEIROS - PESSOA JURÍDICA		3.3.90.39.00	70.000,00			
	OUTROS SERVIÇOS DE TERCEIROS - PESSOA JURÍDICA		3.3.90.39.00	221.000,00			
Aquisição de Móveis e Equipamentos diversos para as Unidades de Saúde da Família - USF	10.301.1006.1052.0000						54.000,00
4	DESPEAS DE CAPIT					54.000,00	
4	INVESTIMENTOS				54.000,00		
	EQUIPAMENTOS E MATERIAL PERMANENTE		4.4.90.52.00	54.000,00			

**PREFEITURA MUNICIPAL DE XEXÉU**

AV. MÁRIO MELO - CNPJ:12888517/0001-48

Orçamento Programa - Exercício de 2021

Page 28

QUADRO AUXILIAR DE DETALHAMENTO DA DESPESA

PODER 03 FUNDOS
ORGÃO 01 FUNDO MUNICIPAL DE SAÚDE DE XEXEU
UNIDADE 00 FUNDO MUNICIPAL DE SAÚDE

Aplicação Programada	Proj/Ativ	Finalidade	Categoria	Detalhada	Total Grupo	Total Categ.	Total Func.
		F.R. - C.A.					
Aquisição de Móveis e Equipamentos diversos para as Unidades de Saúde da Família - USF	10.301.1006.1052.0000						54.000,00
Gestão Administrativa de Pessoal do Programa Saúde da Família - PSF	10.301.1006.2092.0000						308.000,00
3 DESPESAS CORREN					308.000,00		308.000,00
1 PESSOAL E ENCARGOS SOCIAIS							
CONTRATAÇÃO POR TEMPO DETERMINADO			3.1.90.04.00	5.000,00			
CONTRATAÇÃO POR TEMPO DETERMINADO			3.1.90.04.00	124.000,00			
OBRIGAÇÕES PATRONAIS			3.1.90.04.15	27.000,00			
VENCIMENTOS E VANTAGENS FIXAS - PESSOAL CIVIL			3.1.90.11.00	97.000,00			
VENCIMENTOS E VANTAGENS FIXAS - PESSOAL CIVIL			3.1.90.11.00	2.000,00			
VENCIMENTOS E VANTAGENS FIXAS - PESSOAL CIVIL			3.1.90.11.00	30.000,00			
OBRIGAÇÕES PATRONAIS			3.1.90.13.00	2.000,00			
OBRIGAÇÕES PATRONAIS			3.1.90.13.00	21.000,00			
Manutenção das Atividades Gerais do Programa Saúde da Família - PSF	10.301.1006.2093.0000						1.734.000,00
3 DESPESAS CORREN					1.734.000,00		1.734.000,00
3 OUTRAS DESPESAS CORRENTES							
DIÁRIAS - CIVIL			3.3.90.14.00	2.000,00			
MATERIAL DE CONSUMO			3.3.90.30.00	55.000,00			
MATERIAL DE CONSUMO			3.3.90.30.00	5.000,00			
MATERIAL DE CONSUMO			3.3.90.30.00	27.000,00			
MATERIAL DE CONSUMO			3.3.90.30.00	394.000,00			
PASSAGENS E DESPESAS COM LOCOMOÇÃO			3.3.90.33.00	1.000,00			
OUTROS SERVIÇOS DE TERCEIROS - PESSOA FÍSICA			3.3.90.36.00	14.000,00			
OUTROS SERVIÇOS DE TERCEIROS - PESSOA FÍSICA			3.3.90.36.00	5.000,00			
OUTROS SERVIÇOS DE TERCEIROS - PESSOA FÍSICA			3.3.90.36.00	5.000,00			
OUTROS SERVIÇOS DE TERCEIROS - PESSOA JURÍDICA			3.3.90.39.00	320.000,00			
OUTROS SERVIÇOS DE TERCEIROS - PESSOA JURÍDICA			3.3.90.39.00	5.000,00			
OUTROS SERVIÇOS DE TERCEIROS - PESSOA JURÍDICA			3.3.90.39.00	131.000,00			
OUTROS SERVIÇOS DE TERCEIROS - PESSOA JURÍDICA			3.3.90.39.00	769.000,00			
OBRIGAÇÕES TRIBUTÁRIAS E CONTRIBUTIVAS			3.3.90.47.00	1.000,00			
Aquisição de Móveis e Equipamentos diversos para o NASF	10.301.1007.1030.0000						25.000,00
4 DESPESAS DE CAPIT							25.000,00
4 INVESTIMENTOS					25.000,00		
EQUIPAMENTOS E MATERIAL PERMANENTE			4.4.90.52.00	25.000,00			
Gestão Administrativa de Pessoal das Atividades do NASF	10.301.1007.2094.0000						36.000,00
3 DESPESAS CORREN					36.000,00		36.000,00
1 PESSOAL E ENCARGOS SOCIAIS							
CONTRATAÇÃO POR TEMPO DETERMINADO			3.1.90.04.00	1.000,00			
CONTRATAÇÃO POR TEMPO DETERMINADO			3.1.90.04.00	2.000,00			
OBRIGAÇÕES PATRONAIS			3.1.90.04.15	1.000,00			
OBRIGAÇÕES PATRONAIS			3.1.90.04.15	1.000,00			
VENCIMENTOS E VANTAGENS FIXAS - PESSOAL CIVIL			3.1.90.11.00	1.000,00			
VENCIMENTOS E VANTAGENS FIXAS - PESSOAL CIVIL			3.1.90.11.00	20.000,00			
VENCIMENTOS E VANTAGENS FIXAS - PESSOAL CIVIL			3.1.90.11.00	5.000,00			
OBRIGAÇÕES PATRONAIS			3.1.90.13.00	1.000,00			
OBRIGAÇÕES PATRONAIS			3.1.90.13.00	4.000,00			
Manutenção das Atividades do NASF	10.301.1007.2095.0000						352.000,00
3 DESPESAS CORREN					352.000,00		352.000,00

**PREFEITURA MUNICIPAL DE XEXÉU**

AV. MÁRIO MELO - CNPJ:12888517/0001-48

Orçamento Programa - Exercício de 2021

Page 29

QUADRO AUXILIAR DE DETALHAMENTO DA DESPESA

PODER 03 FUNDOS
ORGÃO 01 FUNDO MUNICIPAL DE SAÚDE DE XEXEU
UNIDADE 00 FUNDO MUNICIPAL DE SAÚDE

Aplicação Programada	Proj/Ativ	Finalidade	Categoria	Detalhada	Total Grupo	Total Categ.	Total Func.
		F.R. - C.A.					
Manutenção das Atividades do NASF	10.301.1007.2095.0000						352.000,00
3 DESPESAS CORREN						352.000,00	
3 OUTRAS DESPESAS CORRENTES					352.000,00		
DIÁRIAS - CIVIL			3.3.90.14.00	2.000,00			
MATERIAL DE CONSUMO			3.3.90.30.00	5.000,00			
OUTROS SERVIÇOS DE TERCEIROS - PESSOA FÍSICA			3.3.90.36.00	5.000,00			
OUTROS SERVIÇOS DE TERCEIROS - PESSOA JURÍDICA			3.3.90.39.00	150.000,00			
OUTROS SERVIÇOS DE TERCEIROS - PESSOA JURÍDICA			3.3.90.39.00	190.000,00			
Aquisição de Móveis e Equipamentos diversos para o PACS	10.301.1008.1054.0000						51.000,00
4 DESPESAS DE CAPIT						51.000,00	
4 INVESTIMENTOS					51.000,00		
EQUIPAMENTOS E MATERIAL PERMANENTE			4.4.90.52.00	51.000,00			
Gestão Administrativa de Pessoal do PACS	10.301.1008.2096.0000						848.500,00
3 DESPESAS CORREN						848.500,00	
1 PESSOAL E ENCARGOS SOCIAIS					848.500,00		
CONTRATAÇÃO POR TEMPO DETERMINADO			3.1.90.04.00	2.000,00			
CONTRATAÇÃO POR TEMPO DETERMINADO			3.1.90.04.00	216.000,00			
OBRIGAÇÕES PATRONAIS			3.1.90.04.15	1.000,00			
OBRIGAÇÕES PATRONAIS			3.1.90.04.15	48.000,00			
VENCIMENTOS E VANTAGENS FIXAS - PESSOAL CIVIL			3.1.90.11.00	120.000,00			
VENCIMENTOS E VANTAGENS FIXAS - PESSOAL CIVIL			3.1.90.11.00	80.000,00			
VENCIMENTOS E VANTAGENS FIXAS - PESSOAL CIVIL			3.1.90.11.00	269.500,00			
OBRIGAÇÕES PATRONAIS			3.1.90.13.00	38.000,00			
OBRIGAÇÕES PATRONAIS			3.1.90.13.00	74.000,00			
Manutenção das Atividades do PACS	10.301.1008.2097.0000						152.000,00
3 DESPESAS CORREN						152.000,00	
3 OUTRAS DESPESAS CORRENTES					152.000,00		
DIÁRIAS - CIVIL			3.3.90.14.00	2.000,00			
MATERIAL DE CONSUMO			3.3.90.30.00	43.000,00			
MATERIAL DE CONSUMO			3.3.90.30.00	10.000,00			
MATERIAL DE CONSUMO			3.3.90.30.00	1.000,00			
OUTROS SERVIÇOS DE TERCEIROS - PESSOA FÍSICA			3.3.90.36.00	10.000,00			
OUTROS SERVIÇOS DE TERCEIROS - PESSOA FÍSICA			3.3.90.36.00	1.000,00			
OUTROS SERVIÇOS DE TERCEIROS - PESSOA JURÍDICA			3.3.90.39.00	61.000,00			
OUTROS SERVIÇOS DE TERCEIROS - PESSOA JURÍDICA			3.3.90.39.00	22.000,00			
OUTROS SERVIÇOS DE TERCEIROS - PESSOA JURÍDICA			3.3.90.39.00	1.000,00			
OBRIGAÇÕES TRIBUTÁRIAS E CONTRIBUTIVAS			3.3.90.47.00	1.000,00			
Aquisição de Móveis, Equipamentos diversos para Programa Saúde Bucal	10.301.1009.1055.0000						5.000,00
4 DESPESAS DE CAPIT						5.000,00	
4 INVESTIMENTOS					5.000,00		
EQUIPAMENTOS E MATERIAL PERMANENTE			4.4.90.52.00	5.000,00			
Gestão Administrativa de Pessoal do Programa Saúde Bucal	10.301.1009.2098.0000						4.000,00
3 DESPESAS CORREN						4.000,00	
1 PESSOAL E ENCARGOS SOCIAIS					4.000,00		
CONTRATAÇÃO POR TEMPO DETERMINADO			3.1.90.04.00	1.000,00			
OBRIGAÇÕES PATRONAIS			3.1.90.04.15	1.000,00			
VENCIMENTOS E VANTAGENS FIXAS - PESSOAL CIVIL			3.1.90.11.00	1.000,00			
OBRIGAÇÕES PATRONAIS			3.1.90.13.00	1.000,00			

**PREFEITURA MUNICIPAL DE XEXÉU**

AV. MÁRIO MELO - CNPJ:12888517/0001-48

Orçamento Programa - Exercício de 2021

Page 31

QUADRO AUXILIAR DE DETALHAMENTO DA DESPESA

PODER 03 FUNDOS
ORGÃO 01 FUNDO MUNICIPAL DE SAÚDE DE XEXEU
UNIDADE 00 FUNDO MUNICIPAL DE SAÚDE

Aplicação Programada	Proj/Ativ	Finalidade	Categoria	Detalhada	Total Grupo	Total Categ.	Total Func.
			F.R. - C.A.				
Construção, reforma e ampliação de Unidades Básica de Saúde - UBS	10.301.1022.1063.0000						91.500,00
4 DESPESAS DE CAPIT						91.500,00	
4 INVESTIMENTOS					91.500,00		
OBRAS E INSTALAÇÕES			4.4.90.51.00	41.000,00			
OBRAS E INSTALAÇÕES			4.4.90.51.00	50.500,00			
Manutenção das Ações da Academia da Saúde	10.301.1029.2102.0000						3.000,00
3 DESPESAS CORREN						3.000,00	
3 OUTRAS DESPESAS CORRENTES					3.000,00		
MATERIAL DE CONSUMO			3.3.90.30.00	1.000,00			
OUTROS SERVIÇOS DE TERCEIROS - PESSOA FÍSICA			3.3.90.36.00	1.000,00			
OUTROS SERVIÇOS DE TERCEIROS - PESSOA JURÍDICA			3.3.90.39.00	1.000,00			
Aquisição de Móveis e Equipamentos Diversos Hospitalares	10.302.1012.1056.0000						20.000,00
4 DESPESAS DE CAPIT						20.000,00	
4 INVESTIMENTOS					20.000,00		
EQUIPAMENTOS E MATERIAL PERMANENTE			4.4.90.52.00	20.000,00			
Manutenção dos Serviços Hospitalares e Ambulatoriais	10.302.1012.2103.0000						337.500,00
3 DESPESAS CORREN						337.500,00	
3 OUTRAS DESPESAS CORRENTES					337.500,00		
DIÁRIAS - CIVIL			3.3.90.14.00	1.000,00			
MATERIAL DE CONSUMO			3.3.90.30.00	150.000,00			
MATERIAL DE CONSUMO			3.3.90.30.00	5.000,00			
MATERIAL DE CONSUMO			3.3.90.30.00	141.000,00			
OUTROS SERVIÇOS DE TERCEIROS - PESSOA FÍSICA			3.3.90.36.00	7.500,00			
OUTROS SERVIÇOS DE TERCEIROS - PESSOA FÍSICA			3.3.90.36.00	5.000,00			
OUTROS SERVIÇOS DE TERCEIROS - PESSOA JURÍDICA			3.3.90.39.00	15.000,00			
OUTROS SERVIÇOS DE TERCEIROS - PESSOA JURÍDICA			3.3.90.39.00	5.000,00			
OUTROS SERVIÇOS DE TERCEIROS - PESSOA JURÍDICA			3.3.90.39.00	7.000,00			
OBRIGAÇÕES TRIBUTÁRIAS E CONTRIBUTIVAS			3.3.90.47.00	1.000,00			
Gestão Administrativa de Pessoal dos Hospitais e Ambulatoriais	10.302.1012.2104.0000						448.000,00
3 DESPESAS CORREN						448.000,00	
1 PESSOAL E ENCARGOS SOCIAIS					448.000,00		
CONTRATAÇÃO POR TEMPO DETERMINADO			3.1.90.04.00	120.000,00			
CONTRATAÇÃO POR TEMPO DETERMINADO			3.1.90.04.00	53.000,00			
OBRIGAÇÕES PATRONAIS			3.1.90.04.15	45.000,00			
OBRIGAÇÕES PATRONAIS			3.1.90.04.15	15.000,00			
VENCIMENTOS E VANTAGENS FIXAS - PESSOAL CIVIL			3.1.90.11.00	130.000,00			
VENCIMENTOS E VANTAGENS FIXAS - PESSOAL CIVIL			3.1.90.11.00	50.000,00			
OBRIGAÇÕES PATRONAIS			3.1.90.13.00	30.000,00			
OBRIGAÇÕES PATRONAIS			3.1.90.13.00	5.000,00			
Reforma e Ampliação ou Adaptação de Imóvel para o SAMU	10.302.1014.1058.0000						10.000,00
4 DESPESAS DE CAPIT						10.000,00	
4 INVESTIMENTOS					10.000,00		
OBRAS E INSTALAÇÕES			4.4.90.51.00	10.000,00			
Aquisição de Móveis e Equipamentos Diversos para SAMU	10.302.1014.1059.0000						5.000,00
4 DESPESAS DE CAPIT						5.000,00	
4 INVESTIMENTOS					5.000,00		
EQUIPAMENTOS E MATERIAL PERMANENTE			4.4.90.52.00	5.000,00			

**PREFEITURA MUNICIPAL DE XEXÉU**

AV. MÁRIO MELO - CNPJ:12888517/0001-48

Orçamento Programa - Exercício de 2021

Page 32

QUADRO AUXILIAR DE DETALHAMENTO DA DESPESA

PODER 03 FUNDOS
ORGÃO 01 FUNDO MUNICIPAL DE SAÚDE DE XEXEU
UNIDADE 00 FUNDO MUNICIPAL DE SAÚDE

Aplicação Programada	Proj/Ativ	Finalidade	Categoria	Detalhada	Total Grupo	Total Categ.	Total Func.
							F.R. - C.A.
Aquisição de Móveis e Equipamentos Diversos para SAMU	10.302.1014.1059.0000						5.000,00
Gestão Administrativa de Pessoal do SAMU	10.302.1014.2106.0000					174.000,00	174.000,00
3 DESPESAS CORREN					174.000,00		
1 PESSOAL E ENCARGOS SOCIAIS							
CONTRATAÇÃO POR TEMPO DETERMINADO			3.1.90.04.00	50.000,00			
CONTRATAÇÃO POR TEMPO DETERMINADO			3.1.90.04.00	73.000,00			
OBRIGAÇÕES PATRONAIS			3.1.90.04.15	10.000,00			
OBRIGAÇÕES PATRONAIS			3.1.90.04.15	17.000,00			
VENCIMENTOS E VANTAGENS FIXAS - PESSOAL CIVIL			3.1.90.11.00	20.000,00			
OBRIGAÇÕES PATRONAIS			3.1.90.13.00	4.000,00			
Manutenção das atividades do SAMU	10.302.1014.2107.0000					45.000,00	45.000,00
3 DESPESAS CORREN					45.000,00		
3 OUTRAS DESPESAS CORRENTES							
MATERIAL DE CONSUMO			3.3.90.30.00	5.000,00			
MATERIAL DE CONSUMO			3.3.90.30.00	28.000,00			
OUTROS SERVIÇOS DE TERCEIROS - PESSOA FÍSICA			3.3.90.36.00	1.000,00			
OUTROS SERVIÇOS DE TERCEIROS - PESSOA JURÍDICA			3.3.90.39.00	10.000,00			
OBRIGAÇÕES TRIBUTÁRIAS E CONTRIBUTIVAS			3.3.90.47.00	1.000,00			
Implantação e Manutenção das Ações do Mãe Coruja	10.302.1015.2108.0000					10.000,00	10.000,00
3 DESPESAS CORREN					10.000,00		
3 OUTRAS DESPESAS CORRENTES							
MATERIAL DE CONSUMO			3.3.90.30.00	1.000,00			
OUTROS SERVIÇOS DE TERCEIROS - PESSOA FÍSICA			3.3.90.36.00	8.000,00			
OUTROS SERVIÇOS DE TERCEIROS - PESSOA JURÍDICA			3.3.90.39.00	1.000,00			
Manutenção das Ações do Tratamento Fora do Domicílio - TFD	10.302.1016.2109.0000					199.000,00	199.000,00
3 DESPESAS CORREN					199.000,00		
3 OUTRAS DESPESAS CORRENTES							
OUTROS SERVIÇOS DE TERCEIROS - PESSOA FÍSICA			3.3.90.36.00	2.000,00			
OUTROS SERVIÇOS DE TERCEIROS - PESSOA JURÍDICA			3.3.90.39.00	120.000,00			
OUTROS SERVIÇOS DE TERCEIROS - PESSOA JURÍDICA			3.3.90.39.00	72.000,00			
OUTROS AUXÍLIOS FINANCEIROS A PESSOA FÍSICA			3.3.90.48.00	5.000,00			
Construção, Reforma e/ou Ampliação do Hospital	10.302.1022.1064.0000					120.000,00	120.000,00
4 DESPESAS DE CAPIT					120.000,00		
4 INVESTIMENTOS							
OBRAS E INSTALAÇÕES			4.4.90.51.00	50.000,00			
OBRAS E INSTALAÇÕES			4.4.90.51.00	30.000,00			
OBRAS E INSTALAÇÕES			4.4.90.51.00	40.000,00			
Aquisição de Móveis, Máquinas e Equipamentos Diversos para o CAPS	10.303.1017.1060.0000					10.000,00	10.000,00
4 DESPESAS DE CAPIT					10.000,00		
4 INVESTIMENTOS							
EQUIPAMENTOS E MATERIAL PERMANENTE			4.4.90.52.00	10.000,00			
Incentivo a Atenção a Saúde Mental	10.303.1017.2110.0000					6.000,00	6.000,00
3 DESPESAS CORREN					6.000,00		
3 OUTRAS DESPESAS CORRENTES							
MATERIAL DE CONSUMO			3.3.90.30.00	2.000,00			
OUTROS SERVIÇOS DE TERCEIROS - PESSOA FÍSICA			3.3.90.36.00	2.000,00			
OUTROS SERVIÇOS DE TERCEIROS - PESSOA JURÍDICA			3.3.90.39.00	2.000,00			

**PREFEITURA MUNICIPAL DE XEXÉU**

AV. MÁRIO MELO - CNPJ:12888517/0001-48

Orçamento Programa - Exercício de 2021

Page 33

QUADRO AUXILIAR DE DETALHAMENTO DA DESPESA

PODER 03 FUNDOS
ORGÃO 01 FUNDO MUNICIPAL DE SAÚDE DE XEXEU
UNIDADE 00 FUNDO MUNICIPAL DE SAÚDE

Aplicação Programada	Proj/Ativ	Finalidade F.R. - C.A.	Categoria	Detalhada	Total Grupo	Total Categ.	Total Func.
Incentivo a Atenção a Saúde Mental	10.303.1017.2110.0000						6.000,00
Aquisição de Móveis e Equipamentos para Vigilância Sanitária	10.304.1018.1061.0000					5.000,00	5.000,00
4 DESPESAS DE CAPIT					5.000,00		
4 INVESTIMENTOS							
EQUIPAMENTOS E MATERIAL PERMANENTE			4.4.90.52.00	5.000,00			
Manutenção das Atividades do Programa de Vigilância Sanitária	10.304.1018.2111.0000						11.000,00
3 DESPESAS CORREN						11.000,00	
3 OUTRAS DESPESAS CORRENTES							
MATERIAL DE CONSUMO			3.3.90.30.00	5.000,00			
OUTROS SERVIÇOS DE TERCEIROS - PESSOA FÍSICA			3.3.90.36.00	3.000,00			
OUTROS SERVIÇOS DE TERCEIROS - PESSOA JURÍDICA			3.3.90.39.00	3.000,00			
Gestão Administrativa de Pessoal da Vigilância Sanitária	10.304.1018.2112.0000						12.000,00
3 DESPESAS CORREN						12.000,00	
1 PESSOAL E ENCARGOS SOCIAIS							
CONTRATAÇÃO POR TEMPO DETERMINADO			3.1.90.04.00	5.000,00			
OBRIGAÇÕES PATRONAIS			3.1.90.04.15	1.000,00			
VENCIMENTOS E VANTAGENS FIXAS - PESSOAL CIVIL			3.1.90.11.00	5.000,00			
OBRIGAÇÕES PATRONAIS			3.1.90.13.00	1.000,00			
Aquisição de Móveis e Equipamentos Diversos para Vigilância Epidemiológica	10.305.1019.1062.0000						5.000,00
4 DESPESAS DE CAPIT						5.000,00	
4 INVESTIMENTOS							
EQUIPAMENTOS E MATERIAL PERMANENTE			4.4.90.52.00	3.000,00			
EQUIPAMENTOS E MATERIAL PERMANENTE			4.4.90.52.00	2.000,00			
Gestão Administrativas de Pessoal do Programa de Combate a Endemias	10.305.1019.2113.0000						408.000,00
3 DESPESAS CORREN						408.000,00	
1 PESSOAL E ENCARGOS SOCIAIS							
CONTRATAÇÃO POR TEMPO DETERMINADO			3.1.90.04.00	140.000,00			
CONTRATAÇÃO POR TEMPO DETERMINADO			3.1.90.04.00	17.000,00			
OBRIGAÇÕES PATRONAIS			3.1.90.04.15	39.000,00			
OBRIGAÇÕES PATRONAIS			3.1.90.04.15	6.000,00			
VENCIMENTOS E VANTAGENS FIXAS - PESSOAL CIVIL			3.1.90.11.00	84.000,00			
VENCIMENTOS E VANTAGENS FIXAS - PESSOAL CIVIL			3.1.90.11.00	85.000,00			
OBRIGAÇÕES PATRONAIS			3.1.90.13.00	32.000,00			
OBRIGAÇÕES PATRONAIS			3.1.90.13.00	5.000,00			
Manutenção das Atividades do Programa de Combate a Endemias	10.305.1019.2114.0000						223.000,00
3 DESPESAS CORREN						223.000,00	
3 OUTRAS DESPESAS CORRENTES							
MATERIAL DE CONSUMO			3.3.90.30.00	5.000,00			
MATERIAL DE CONSUMO			3.3.90.30.00	8.000,00			
OUTROS SERVIÇOS DE TERCEIROS - PESSOA FÍSICA			3.3.90.36.00	1.000,00			
OUTROS SERVIÇOS DE TERCEIROS - PESSOA FÍSICA			3.3.90.36.00	3.000,00			
OUTROS SERVIÇOS DE TERCEIROS - PESSOA JURÍDICA			3.3.90.39.00	190.000,00			
OUTROS SERVIÇOS DE TERCEIROS - PESSOA JURÍDICA			3.3.90.39.00	15.000,00			
OBRIGAÇÕES TRIBUTÁRIAS E CONTRIBUTIVAS			3.3.90.47.00	1.000,00			

**PREFEITURA MUNICIPAL DE XEXÉU**

AV. MÁRIO MELO - CNPJ:12888517/0001-48

Orçamento Programa - Exercício de 2021

Page 34

QUADRO AUXILIAR DE DETALHAMENTO DA DESPESA

PODER	03	FUNDOS
ORGÃO	01	FUNDO MUNICIPAL DE SAÚDE DE XEXEU
UNIDADE	00	FUNDO MUNICIPAL DE SAÚDE

Aplicação Programada	Proj/Ativ	Finalidade	Categoria	Detalhada	Total Grupo	Total Categ.	Total Func.
		F.R. - C.A.					
Manutenção das Atividades do Programa Nacional de Imunização	10.305.1020.2115.0000						3.000,00
3	DESPEAS CORREN					3.000,00	
3	OUTRAS DESPEAS CORRENTES				3.000,00		
	MATERIAL DE CONSUMO		3.3.90.30.00	1.000,00			
	OUTROS SERVIÇOS DE TERCEIROS - PESSOA FÍSICA		3.3.90.36.00	1.000,00			
	OUTROS SERVIÇOS DE TERCEIROS - PESSOA JURÍDICA		3.3.90.39.00	1.000,00			
Manutenção do Programa Alimentação e Nutrição	10.306.1021.2116.0000						3.000,00
3	DESPEAS CORREN					3.000,00	
3	OUTRAS DESPEAS CORRENTES				3.000,00		
	MATERIAL DE CONSUMO		3.3.90.30.00	1.000,00			
	OUTROS SERVIÇOS DE TERCEIROS - PESSOA FÍSICA		3.3.90.36.00	1.000,00			
	OUTROS SERVIÇOS DE TERCEIROS - PESSOA JURÍDICA		3.3.90.39.00	1.000,00			
TOTAL							8.988.332,94

**PREFEITURA MUNICIPAL DE XEXÉU**

AV. MÁRIO MELO - CNPJ:12888517/0001-48

Orçamento Programa - Exercício de 2021

Page 35

QUADRO AUXILIAR DE DETALHAMENTO DA DESPESA

PODER 03 FUNDOS
ÓRGÃO 02 FUNDO MUNICIPAL DOS DIREITOS DA CRIANÇA E ADOLESCENTE
UNIDADE 00 FUNDO MUNICIPAL DOS DIREITOS DA CRIANÇA E ADOLESCENTE

Aplicação Programada	Proj/Ativ	Finalidade	Categoria	Detalhada	Total Grupo	Total Categ.	Total Func.
F.R. - C.A.							
Aquisição de Móveis, Máquinas e Equipamentos Diversos FMDCA	08.243.0803.1065.0000						1.000,00
4	DESPEAS DE CAPIT					1.000,00	
4	INVESTIMENTOS				1.000,00		
	EQUIPAMENTOS E MATERIAL PERMANENTE		4.4.90.52.00	1.000,00			
Gestão Administrativa do Fundo Municipal dos Direitos da Criança e Adolescente	08.243.0803.2117.0000						6.000,00
3	DESPEAS CORREN'					6.000,00	
1	PESSOAL E ENCARGOS SOCIAIS				6.000,00		
	CONTRATAÇÃO POR TEMPO DETERMINADO		3.1.90.04.00	1.000,00			
	OBRIGAÇÕES PATRONAIS		3.1.90.04.15	1.000,00			
	VENCIMENTOS E VANTAGENS FIXAS - PESSOAL CIVIL		3.1.90.11.00	2.000,00			
	OBRIGAÇÕES PATRONAIS		3.1.90.13.00	1.000,00			
	OUTRAS DESPESAS VARIÁVEIS - PESSOAL CIVIL		3.1.90.16.00	1.000,00			
Manutenção das Atividades do Fundo Municipal dos Direitos da Criança e Adolescente	08.243.0803.2118.0000						9.500,00
3	DESPEAS CORREN'					9.500,00	
3	OUTRAS DESPESAS CORRENTES				9.500,00		
	DIÁRIAS - CIVIL		3.3.90.14.00	2.500,00			
	MATERIAL DE CONSUMO		3.3.90.30.00	1.000,00			
	PASSAGENS E DESPESAS COM LOCOMOÇÃO		3.3.90.33.00	1.000,00			
	SERVIÇOS DE CONSULTORIA		3.3.90.35.00	1.000,00			
	OUTROS SERVIÇOS DE TERCEIROS - PESSOA FÍSICA		3.3.90.36.00	1.000,00			
	OUTROS SERVIÇOS DE TERCEIROS - PESSOA JURÍDICA		3.3.90.39.00	1.000,00			
	DESPESAS DE EXERCÍCIOS ANTERIORES		3.3.90.92.00	1.000,00			
	INDENIZAÇÕES E RESTITUIÇÕES		3.3.90.93.00	1.000,00			
TOTAL							16.500,00

**PREFEITURA MUNICIPAL DE XEXÉU**

AV. MÁRIO MELO - CNPJ:12888517/0001-48

Orçamento Programa - Exercício de 2021

Page 36

QUADRO AUXILIAR DE DETALHAMENTO DA DESPESA

PODER 03 FUNDOS
ORGÃO 03 FUNDO MUNICIPAL DE ASSISTÊNCIA SOCIAL DE XEXEU
UNIDADE 00 FUNDO MUNICIPAL DE ASSISTÊNCIA SOCIAL

Aplicação Programada	Proj/Ativ	Finalidade	Categoria	Detalhada	Total Grupo	Total Categ.	Total Func.
F.R. - C.A.							
Apoio das atividades do Conselho Municipal de Assistência Social	08.032.0804.2119.0000						3.000,00
3	DESPEAS CORREN'					3.000,00	
3	OUTRAS DESPEAS CORRENTES				3.000,00		
	MATERIAL DE CONSUMO		3.3.90.30.00	1.000,00			
	OUTROS SERVIÇOS DE TERCEIROS - PESSOA FÍSICA		3.3.90.36.00	1.000,00			
	OUTROS SERVIÇOS DE TERCEIROS - PESSOA JURÍDICA		3.3.90.39.00	1.000,00			
Apoio das atividades do Conselho Tutelar	08.032.0804.2120.0000						9.000,00
3	DESPEAS CORREN'					9.000,00	
3	OUTRAS DESPEAS CORRENTES				9.000,00		
	DIÁRIAS - CIVIL		3.3.90.14.00	3.000,00			
	MATERIAL DE CONSUMO		3.3.90.30.00	2.000,00			
	OUTROS SERVIÇOS DE TERCEIROS - PESSOA FÍSICA		3.3.90.36.00	2.000,00			
	OUTROS SERVIÇOS DE TERCEIROS - PESSOA JURÍDICA		3.3.90.39.00	2.000,00			
Aquisição de Móveis Máquinas e Equipamentos Diversos	08.122.0805.1067.0000						1.000,00
4	DESPEAS DE CAPIT					1.000,00	
4	INVESTIMENTOS				1.000,00		
	EQUIPAMENTOS E MATERIAL PERMANENTE		4.4.90.52.00	1.000,00			
Gestão Administrativa de Pessoal do Fundo Municipal de Assistência Social	08.122.0805.2121.0000						5.000,00
3	DESPEAS CORREN'					5.000,00	
1	PESSOAL E ENCARGOS SOCIAIS				5.000,00		
	CONTRATAÇÃO POR TEMPO DETERMINADO		3.1.90.04.00	1.000,00			
	OBRIGAÇÕES PATRONAIS		3.1.90.04.15	1.000,00			
	VENCIMENTOS E VANTAGENS FIXAS - PESSOAL CIVIL		3.1.90.11.00	1.000,00			
	OBRIGAÇÕES PATRONAIS		3.1.90.13.00	1.000,00			
	INDENIZAÇÕES E RESTITUIÇÕES TRABALHISTAS		3.1.90.94.00	1.000,00			
Manutenção das Atividades Gerais do Fundo Municipal de Assistência Social	08.122.0805.2122.0000						174.000,00
3	DESPEAS CORREN'					174.000,00	
3	OUTRAS DESPEAS CORRENTES				174.000,00		
	Outros Benefícios Assistenciais do servidor e do militar		3.3.90.08.00	1.000,00			
	DIÁRIAS - CIVIL		3.3.90.14.00	11.000,00			
	MATERIAL DE CONSUMO		3.3.90.30.00	30.000,00			
	PASSAGENS E DESPEAS COM LOCOMOÇÃO		3.3.90.33.00	1.000,00			
	SERVIÇOS DE CONSULTORIA		3.3.90.35.00	37.000,00			
	OUTROS SERVIÇOS DE TERCEIROS - PESSOA FÍSICA		3.3.90.36.00	1.000,00			
	OUTROS SERVIÇOS DE TERCEIROS - PESSOA JURÍDICA		3.3.90.39.00	90.000,00			
	OBRIGAÇÕES TRIBUTÁRIAS E CONTRIBUTIVAS		3.3.90.47.00	1.000,00			
	DESPEAS DE EXERCÍCIOS ANTERIORES		3.3.90.92.00	1.000,00			
	INDENIZAÇÕES E RESTITUIÇÕES		3.3.90.93.00	1.000,00			
Distribuição Gratuita de Materiais, Bens ou Serviços conforme Lei.	08.122.0805.2123.0000						100.000,00
3	DESPEAS CORREN'					100.000,00	
3	OUTRAS DESPEAS CORRENTES				100.000,00		
	Material, Bem ou Serviço para Distribuição Gratuita		3.3.90.32.00	100.000,00			
Manutenção das atividades de Cursos Profissionalizantes	08.122.0805.2124.0000						3.000,00
3	DESPEAS CORREN'					3.000,00	

**PREFEITURA MUNICIPAL DE XEXÉU**

AV. MÁRIO MELO - CNPJ:12888517/0001-48

Orçamento Programa - Exercício de 2021

Page 37

QUADRO AUXILIAR DE DETALHAMENTO DA DESPESA

PODER 03 FUNDOS
ORGÃO 03 FUNDO MUNICIPAL DE ASSISTÊNCIA SOCIAL DE XEXEU
UNIDADE 00 FUNDO MUNICIPAL DE ASSISTÊNCIA SOCIAL

Aplicação Programada	Proj/Ativ	Finalidade	Categoria	Detalhada	Total Grupo	Total Categ.	Total Func.
F.R. - C.A.							
Manutenção das atividades de Cursos Profissionalizantes	08.122.0805.2124.0000						3.000,00
3 DESPESAS CORREN						3.000,00	
3 OUTRAS DESPESAS CORRENTES					3.000,00		
MATERIAL DE CONSUMO			3.3.90.30.00	1.000,00			
OUTROS SERVIÇOS DE TERCEIROS - PESSOA FÍSICA			3.3.90.36.00	1.000,00			
OUTROS SERVIÇOS DE TERCEIROS - PESSOA JURÍDICA			3.3.90.39.00	1.000,00			
Desapropriações de Imóveis - FMAS	08.122.1501.1068.0000						5.000,00
4 DESPESAS DE CAPIT						5.000,00	
4 INVESTIMENTOS					5.000,00		
AQUISIÇÃO DE IMÓVEIS			4.4.90.61.00	5.000,00			
Apoio aos Portadores de Deficiência Física	08.242.0801.2125.0000						3.000,00
3 DESPESAS CORREN						3.000,00	
3 OUTRAS DESPESAS CORRENTES					3.000,00		
MATERIAL DE CONSUMO			3.3.90.30.00	1.000,00			
OUTROS SERVIÇOS DE TERCEIROS - PESSOA FÍSICA			3.3.90.36.00	1.000,00			
OUTROS SERVIÇOS DE TERCEIROS - PESSOA JURÍDICA			3.3.90.39.00	1.000,00			
Construção, reforma e/ ou ampliação do CRAS	08.243.0801.1019.0000						1.000,00
4 DESPESAS DE CAPIT						1.000,00	
4 INVESTIMENTOS					1.000,00		
OBRAS E INSTALAÇÕES			4.4.90.51.00	1.000,00			
Reequipamento dos Programas Assistenciais vinculado a Proteção Social Básica	08.244.0801.1069.0000						5.000,00
4 DESPESAS DE CAPIT						5.000,00	
4 INVESTIMENTOS					5.000,00		
EQUIPAMENTOS E MATERIAL PERMANENTE			4.4.90.52.00	5.000,00			
Aquisição de Veículos, Móveis e Equipamentos Diversos para o Cras	08.244.0801.1101.0000						1.000,00
4 DESPESAS DE CAPIT						1.000,00	
4 INVESTIMENTOS					1.000,00		
EQUIPAMENTOS E MATERIAL PERMANENTE			4.4.90.52.00	1.000,00			
Aquisição de Veículos, Móveis e Equipamentos Diversos para o BPC	08.244.0801.1103.0000						1.000,00
4 DESPESAS DE CAPIT						1.000,00	
4 INVESTIMENTOS					1.000,00		
EQUIPAMENTOS E MATERIAL PERMANENTE			4.4.90.52.00	1.000,00			
Manutenção do Centro de Referência de Assistência Social - CRAS	08.244.0801.2126.0000						28.000,00
3 DESPESAS CORREN						28.000,00	
3 OUTRAS DESPESAS CORRENTES					28.000,00		
MATERIAL DE CONSUMO			3.3.90.30.00	10.000,00			
MATERIAL DE CONSUMO			3.3.90.30.00	1.000,00			
OUTROS SERVIÇOS DE TERCEIROS - PESSOA FÍSICA			3.3.90.36.00	5.000,00			
OUTROS SERVIÇOS DE TERCEIROS - PESSOA FÍSICA			3.3.90.36.00	1.000,00			
OUTROS SERVIÇOS DE TERCEIROS - PESSOA JURÍDICA			3.3.90.39.00	5.000,00			
OUTROS SERVIÇOS DE TERCEIROS - PESSOA JURÍDICA			3.3.90.39.00	6.000,00			
Gestão Administrativa do Centro de Referência de Assistência Social - CRAS	08.244.0801.2127.0000						122.000,00
3 DESPESAS CORREN						122.000,00	

**PREFEITURA MUNICIPAL DE XEXÉU**

AV. MÁRIO MELO - CNPJ:12888517/0001-48

Orçamento Programa - Exercício de 2021

Page 39

QUADRO AUXILIAR DE DETALHAMENTO DA DESPESA

PODER 03 FUNDOS
ORGÃO 03 FUNDO MUNICIPAL DE ASSISTÊNCIA SOCIAL DE XEXEU
UNIDADE 00 FUNDO MUNICIPAL DE ASSISTÊNCIA SOCIAL

Aplicação Programada	Proj/Ativ	Finalidade	Categoria	Detalhada	Total Grupo	Total Categ.	Total Func.
		F.R. - C.A.					
Manutenção das Atividades do CREAS	08.244.0802.2131.0000						38.000,00
3	DESPESAS CORREN'					38.000,00	
3	OUTRAS DESPESAS CORRENTES				38.000,00		
	MATERIAL DE CONSUMO		3.3.90.30.00	1.000,00			
	MATERIAL DE CONSUMO		3.3.90.30.00	10.000,00			
	OUTROS SERVIÇOS DE TERCEIROS - PESSOA FÍSICA		3.3.90.36.00	1.000,00			
	OUTROS SERVIÇOS DE TERCEIROS - PESSOA FÍSICA		3.3.90.36.00	5.000,00			
	OUTROS SERVIÇOS DE TERCEIROS - PESSOA JURÍDICA		3.3.90.39.00	8.000,00			
	OUTROS SERVIÇOS DE TERCEIROS - PESSOA JURÍDICA		3.3.90.39.00	12.000,00			
	OBRIGAÇÕES TRIBUTÁRIAS E CONTRIBUTIVAS		3.3.90.47.00	1.000,00			
Gestão do Centro de Referência Especial de Assistência Social - CREAS	08.244.0802.2132.0000						139.000,00
3	DESPESAS CORREN'					139.000,00	
1	PESSOAL E ENCARGOS SOCIAIS				139.000,00		
	CONTRATAÇÃO POR TEMPO DETERMINADO		3.1.90.04.00	51.000,00			
	CONTRATAÇÃO POR TEMPO DETERMINADO		3.1.90.04.00	45.000,00			
	OBRIGAÇÕES PATRONAIS		3.1.90.04.15	18.000,00			
	OBRIGAÇÕES PATRONAIS		3.1.90.04.15	3.000,00			
	VENCIMENTOS E VANTAGENS FIXAS - PESSOAL CIVIL		3.1.90.11.00	18.000,00			
	OBRIGAÇÕES PATRONAIS		3.1.90.13.00	4.000,00			
Aquisição de Veículos para o Fundo Municipal de Assistência Social	08.244.0805.1066.0000						3.000,00
4	DESPESAS DE CAPIT					3.000,00	
4	INVESTIMENTOS				3.000,00		
	EQUIPAMENTOS E MATERIAL PERMANENTE		4.4.90.52.00	3.000,00			
Construção, reforma e/ ou ampliação de Centros de Convivência e Fortalecimento de Vínculos	08.244.0806.1021.0000						21.000,00
4	DESPESAS DE CAPIT					21.000,00	
4	INVESTIMENTOS				21.000,00		
	OBRAS E INSTALAÇÕES		4.4.90.51.00	20.000,00			
	OBRAS E INSTALAÇÕES		4.4.90.51.00	1.000,00			
Aquisição de Móveis, Máquinas e Equipamentos Diversos para SCFV	08.244.0806.1070.0000						11.000,00
4	DESPESAS DE CAPIT					11.000,00	
4	INVESTIMENTOS				11.000,00		
	EQUIPAMENTOS E MATERIAL PERMANENTE		4.4.90.52.00	10.000,00			
	EQUIPAMENTOS E MATERIAL PERMANENTE		4.4.90.52.00	1.000,00			
Gestão Administrativa dos Serviços de Convivência de Vínculos	08.244.0806.2133.0000						146.000,00
3	DESPESAS CORREN'					146.000,00	
1	PESSOAL E ENCARGOS SOCIAIS				146.000,00		
	CONTRATAÇÃO POR TEMPO DETERMINADO		3.1.90.04.00	5.000,00			
	CONTRATAÇÃO POR TEMPO DETERMINADO		3.1.90.04.00	114.000,00			
	OBRIGAÇÕES PATRONAIS		3.1.90.04.15	1.000,00			
	OBRIGAÇÕES PATRONAIS		3.1.90.04.15	26.000,00			
Manutenção das Atividades do Serviços de Convivência de Vínculos	08.244.0806.2134.0000						51.000,00
3	DESPESAS CORREN'					51.000,00	

**PREFEITURA MUNICIPAL DE XEXÉU**

AV. MÁRIO MELO - CNPJ:12888517/0001-48

Orçamento Programa - Exercício de 2021

Page 40

QUADRO AUXILIAR DE DETALHAMENTO DA DESPESA

PODER 03 FUNDOS
ORGÃO 03 FUNDO MUNICIPAL DE ASSISTÊNCIA SOCIAL DE XEXEU
UNIDADE 00 FUNDO MUNICIPAL DE ASSISTÊNCIA SOCIAL

Aplicação Programada	Proj/Ativ	Finalidade	Categoria	Detalhada	Total Grupo	Total Categ.	Total Func.
		F.R. - C.A.					
Manutenção das Atividades dos Serviços de Convivência de Vínculos	08.244.0806.2134.0000						51.000,00
3	DESPESAS CORREN					51.000,00	
3	OUTRAS DESPESAS CORRENTES				51.000,00		
	MATERIAL DE CONSUMO		3.3.90.30.00	20.000,00			
	MATERIAL DE CONSUMO		3.3.90.30.00	1.000,00			
	OUTROS SERVIÇOS DE TERCEIROS - PESSOA FÍSICA		3.3.90.36.00	5.000,00			
	OUTROS SERVIÇOS DE TERCEIROS - PESSOA FÍSICA		3.3.90.36.00	2.000,00			
	OUTROS SERVIÇOS DE TERCEIROS - PESSOA JURÍDICA		3.3.90.39.00	20.000,00			
	OUTROS SERVIÇOS DE TERCEIROS - PESSOA JURÍDICA		3.3.90.39.00	2.000,00			
	OBRIGAÇÕES TRIBUTÁRIAS E CONTRIBUTIVAS		3.3.90.47.00	1.000,00			
Aquisição de Equipamentos Diversos para o IGDBF	08.244.0807.1071.0000						9.000,00
4	DESPESAS DE CAPIT					9.000,00	
4	INVESTIMENTOS				9.000,00		
	EQUIPAMENTOS E MATERIAL PERMANENTE		4.4.90.52.00	8.000,00			
	EQUIPAMENTOS E MATERIAL PERMANENTE		4.4.90.52.00	1.000,00			
Construção, Ampliação e Restauração do prédio do IGDBF	08.244.0807.1098.0000						16.000,00
4	DESPESAS DE CAPIT					16.000,00	
4	INVESTIMENTOS				16.000,00		
	OBRAS E INSTALAÇÕES		4.4.90.51.00	15.000,00			
	OBRAS E INSTALAÇÕES		4.4.90.51.00	1.000,00			
Reequipamento de Outros Programas Assistenciais	08.244.0807.1100.0000						2.000,00
4	DESPESAS DE CAPIT					2.000,00	
4	INVESTIMENTOS				2.000,00		
	EQUIPAMENTOS E MATERIAL PERMANENTE		4.4.90.52.00	2.000,00			
Gestão do Programa do Bolsa Família - IGDBF	08.244.0807.2135.0000						79.000,00
3	DESPESAS CORREN					78.000,00	
1	PESSOAL E ENCARGOS SOCIAIS						
	CONTRATAÇÃO POR TEMPO DETERMINADO		3.1.90.04.00	1.000,00			
	CONTRATAÇÃO POR TEMPO DETERMINADO		3.1.90.04.00	62.000,00			
	OBRIGAÇÕES PATRONAIS		3.1.90.04.15	1.000,00			
	OBRIGAÇÕES PATRONAIS		3.1.90.04.15	14.000,00			
3	OUTRAS DESPESAS CORRENTES					1.000,00	
	OUTROS SERVIÇOS DE TERCEIROS - PESSOA FÍSICA		3.3.90.36.00	1.000,00			
PROGRAMA IGD-SUAS	08.244.0807.2136.0000						25.500,00
3	DESPESAS CORREN					25.500,00	
3	OUTRAS DESPESAS CORRENTES				25.500,00		
	DIÁRIAS - CIVIL		3.3.90.14.00	1.500,00			
	MATERIAL DE CONSUMO		3.3.90.30.00	1.000,00			
	MATERIAL DE CONSUMO		3.3.90.30.00	8.000,00			
	OUTROS SERVIÇOS DE TERCEIROS - PESSOA FÍSICA		3.3.90.36.00	1.000,00			
	OUTROS SERVIÇOS DE TERCEIROS - PESSOA FÍSICA		3.3.90.36.00	5.000,00			
	OUTROS SERVIÇOS DE TERCEIROS - PESSOA JURÍDICA		3.3.90.39.00	1.000,00			
	OUTROS SERVIÇOS DE TERCEIROS - PESSOA JURÍDICA		3.3.90.39.00	8.000,00			
Manutenção das Atividades do IGBF	08.244.0807.2137.0000						93.000,00
3	DESPESAS CORREN					93.000,00	



PREFEITURA MUNICIPAL DE XEXÉU
AV. MÁRIO MELO - CNPJ:12888517/0001-48

Orçamento Programa - Exercício de 2021

Page 42

QUADRO AUXILIAR DE DETALHAMENTO DA DESPESA

PODER 03 FUNDOS
ORGÃO 03 FUNDO MUNICIPAL DE ASSISTÊNCIA SOCIAL DE XEXEU
UNIDADE 00 FUNDO MUNICIPAL DE ASSISTÊNCIA SOCIAL

Aplicação Programada	Proj/Ativ	Finalidade	Categoria	Detalhada	Total Grupo	Total Categ.	Total Func.
Manutenção do Programa Criança Feliz	08.244.0808.2140.0000	F.R. - C.A.					25.000,00
3 DESPESAS CORREN					25.000,00		
3 OUTRAS DESPESAS CORRENTES							
MATERIAL DE CONSUMO			3.3.90.30.00	1.000,00			
MATERIAL DE CONSUMO			3.3.90.30.00	10.000,00			
OUTROS SERVIÇOS DE TERCEIROS - PESSOA FÍSICA			3.3.90.36.00	1.000,00			
OUTROS SERVIÇOS DE TERCEIROS - PESSOA FÍSICA			3.3.90.36.00	5.000,00			
OUTROS SERVIÇOS DE TERCEIROS - PESSOA JURÍDICA			3.3.90.39.00	2.000,00			
OUTROS SERVIÇOS DE TERCEIROS - PESSOA JURÍDICA			3.3.90.39.00	6.000,00			
Reserva de Contingência	99.999.9999.9003.0000						12.000,00
9 RESERVA DE CONTII					12.000,00		
9 RESERVA DE CONTINGÊNCIA							
RESERVA DE CONTINGÊNCIA			9.9.99.99.00	12.000,00			
TOTAL							1.368.500,00

**PREFEITURA MUNICIPAL DE XEXÉU**

AV. MÁRIO MELO - CNPJ:12888517/0001-48

Orçamento Programa - Exercício de 2021

Page 43

QUADRO AUXILIAR DE DETALHAMENTO DA DESPESA

PODER 03 FUNDOS
ORGÃO 04 SERVIÇO AUTÔNOMO DE ÁGUA E ESGOTO - SAAE
UNIDADE 00 SERVIÇO AUTÔNOMO DE ÁGUA E ESGOTO - SAAE

Aplicação Programada	Proj/Ativ	Finalidade	Categoria	Detalhada	Total Grupo	Total Categ.	Total Func.
		F.R. - C.A.					
Gestão Administrativa de Pessoal para o SAAE	17.122.1702.2141.0000						166.000,00
3	DESPESAS CORREN					166.000,00	
1	PESSOAL E ENCARGOS SOCIAIS				166.000,00		
	CONTRATAÇÃO POR TEMPO DETERMINADO		3.1.90.04.00	2.000,00			
	OBRIGAÇÕES PATRONAIS		3.1.90.04.15	1.000,00			
	VENCIMENTOS E VANTAGENS FIXAS - PESSOAL CIVIL		3.1.90.11.00	128.000,00			
	OBRIGAÇÕES PATRONAIS		3.1.90.13.00	32.000,00			
	OUTRAS DESPESAS VARIÁVEIS - PESSOAL CIVIL		3.1.90.16.00	1.000,00			
	SENTENÇAS JUDICIAIS		3.1.90.91.00	1.000,00			
	INDENIZAÇÕES E RESTITUIÇÕES TRABALHISTAS		3.1.90.94.00	1.000,00			
Manutenção dos Serviços Administrativos - SAAE	17.122.1702.2142.0000						89.000,00
3	DESPESAS CORREN					89.000,00	
3	OUTRAS DESPESAS CORRENTES				89.000,00		
	DIÁRIAS - CIVIL		3.3.90.14.00	1.000,00			
	MATERIAL DE CONSUMO		3.3.90.30.00	5.000,00			
	SERVIÇOS DE CONSULTORIA		3.3.90.35.00	25.000,00			
	OUTROS SERVIÇOS DE TERCEIROS - PESSOA FÍSICA		3.3.90.36.00	10.000,00			
	OUTROS SERVIÇOS DE TERCEIROS - PESSOA JURÍDICA		3.3.90.39.00	45.000,00			
	SENTENÇAS JUDICIAIS		3.3.90.91.00	1.000,00			
	DESPESAS DE EXERCÍCIOS ANTERIORES		3.3.90.92.00	1.000,00			
	INDENIZAÇÕES E RESTITUIÇÕES		3.3.90.93.00	1.000,00			
Aquisição de Veículos, Móveis e Equipamentos Diversos para SAAE	17.122.1703.1072.0000						30.000,00
4	DESPESAS DE CAPIT					30.000,00	
4	INVESTIMENTOS				30.000,00		
	EQUIPAMENTOS E MATERIAL PERMANENTE		4.4.90.52.00	30.000,00			
Aquisição de Hidrômetros e Equipamentos Diversos	17.122.1703.1073.0000						5.000,00
4	DESPESAS DE CAPIT					5.000,00	
4	INVESTIMENTOS				5.000,00		
	EQUIPAMENTOS E MATERIAL PERMANENTE		4.4.90.52.00	5.000,00			
Aquisição de Hardware e Software para SAAE	17.122.1703.1074.0000						5.000,00
4	DESPESAS DE CAPIT					5.000,00	
4	INVESTIMENTOS				5.000,00		
	EQUIPAMENTOS E MATERIAL PERMANENTE		4.4.90.52.00	5.000,00			
Reforma ou Ampliação do SAAE	17.122.1704.1075.0000						40.000,00
4	DESPESAS DE CAPIT					40.000,00	
4	INVESTIMENTOS				40.000,00		
	OBRAS E INSTALAÇÕES		4.4.90.51.00	40.000,00			
Construção e Manutenção da Rede de Distribuição do Sistema de Água	17.512.1702.1076.0000						50.000,00
4	DESPESAS DE CAPIT					50.000,00	
4	INVESTIMENTOS				50.000,00		
	OBRAS E INSTALAÇÕES		4.4.90.51.00	50.000,00			
Gestão Administrativa de Pessoal de Operação e Manutenção do SAAE	17.512.1702.2143.0000						180.000,00
3	DESPESAS CORREN					180.000,00	

**PREFEITURA MUNICIPAL DE XEXÉU**

AV. MÁRIO MELO - CNPJ:12888517/0001-48

Orçamento Programa - Exercício de 2021

Page 44

QUADRO AUXILIAR DE DETALHAMENTO DA DESPESA

PODER 03 FUNDOS
ORGÃO 04 SERVIÇO AUTÔNOMO DE ÁGUA E ESGOTO - SAAE
UNIDADE 00 SERVIÇO AUTÔNOMO DE ÁGUA E ESGOTO - SAAE

Aplicação Programada	Proj/Ativ	Finalidade F.R. - C.A.	Categoria	Detalhada	Total Grupo	Total Categ.	Total Func.
Gestão Administrativa de Pessoal de Operação e Manutenção do SAAE	17.512.1702.2143.0000						180.000,00
3 DESPESAS CORREN						180.000,00	
1 PESSOAL E ENCARGOS SOCIAIS					180.000,00		
CONTRATAÇÃO POR TEMPO DETERMINADO			3.1.90.04.00	45.000,00			
OBRIGAÇÕES PATRONAIS			3.1.90.04.15	10.000,00			
VENCIMENTOS E VANTAGENS FIXAS - PESSOAL CIVIL			3.1.90.11.00	90.000,00			
OBRIGAÇÕES PATRONAIS			3.1.90.13.00	35.000,00			
Operação e Manutenção do Sistema de Água - SAAE	17.512.1702.2144.0000					523.000,00	523.000,00
3 DESPESAS CORREN						523.000,00	
3 OUTRAS DESPESAS CORRENTES					523.000,00		
MATERIAL DE CONSUMO			3.3.90.30.00	213.000,00			
OUTROS SERVIÇOS DE TERCEIROS - PESSOA FÍSICA			3.3.90.36.00	10.000,00			
OUTROS SERVIÇOS DE TERCEIROS - PESSOA JURÍDICA			3.3.90.39.00	300.000,00			
Reserva de Contingência	99.999.9999.9004.0000						10.000,00
9 RESERVA DE CONTI						10.000,00	
9 RESERVA DE CONTINGÊNCIA					10.000,00		
RESERVA DE CONTINGÊNCIA			9.9.99.99.00	10.000,00			
TOTAL							1.098.000,00

**PREFEITURA MUNICIPAL DE XEXÉU**

AV. MÁRIO MELO - CNPJ:12888517/0001-48

Orçamento Programa - Exercício de 2021

Page 45

QUADRO AUXILIAR DE DETALHAMENTO DA DESPESA

PODER 03 FUNDOS
ORGÃO 05 FUNDO DE DESENVOLVIMENTO MUNICIPAL - FEM
UNIDADE 00 FUNDO DE DESENVOLVIMENTO MUNICIPAL - FEM

Aplicação Programada	Proj/Ativ	Finalidade F.R. - C.A.	Categoria	Detalhada	Total Grupo	Total Categ.	Total Func.
Aquisição de Móveis, Máquinas e Equipamentos Diversos para o FEM	04.121.1506.1077.0000						5.000,00
4 DESPESAS DE CAPIT						5.000,00	
4 INVESTIMENTOS					5.000,00		
EQUIPAMENTOS E MATERIAL PERMANENTE			4.4.90.52.00	5.000,00			
Implantação e Manutenção das Atividades do Fundo de Desenvolvimento Municipal - FEM	04.121.1506.2145.0000						3.000,00
3 DESPESAS CORREN						3.000,00	
3 OUTRAS DESPESAS CORRENTES					3.000,00		
MATERIAL DE CONSUMO			3.3.90.30.00	1.000,00			
OUTROS SERVIÇOS DE TERCEIROS - PESSOA FÍSICA			3.3.90.36.00	1.000,00			
OUTROS SERVIÇOS DE TERCEIROS - PESSOA JURÍDICA			3.3.90.39.00	1.000,00			
Construção e/ou Reposição de Calçamento, Meio-fio e Recapeamento Asfáltico	15.451.1506.1028.0000						800.000,00
4 DESPESAS DE CAPIT						800.000,00	
4 INVESTIMENTOS					800.000,00		
OBRAS E INSTALAÇÕES			4.4.90.51.00	5.000,00			
OBRAS E INSTALAÇÕES			4.4.90.51.00	795.000,00			
Construção, Restauração de Praças, Parques e Jardins	15.813.1505.1033.0000						20.000,00
4 DESPESAS DE CAPIT						20.000,00	
4 INVESTIMENTOS					20.000,00		
OBRAS E INSTALAÇÕES			4.4.90.51.00	20.000,00			
Construção, Ampliação e Melhoria de Esgotos, Galerias, Bueiros e Outros	17.512.1701.1035.0000						105.000,00
4 DESPESAS DE CAPIT						105.000,00	
4 INVESTIMENTOS					105.000,00		
OBRAS E INSTALAÇÕES			4.4.90.51.00	5.000,00			
OBRAS E INSTALAÇÕES			4.4.90.51.00	100.000,00			
TOTAL							933.000,00

**PREFEITURA MUNICIPAL DE XEXÉU**

AV. MÁRIO MELO - CNPJ:12888517/0001-48

Orçamento Programa - Exercício de 2021

Page 46

QUADRO AUXILIAR DE DETALHAMENTO DA DESPESA

PODER	03	FUNDOS
ORGÃO	06	FUNDO MUNICIPAL DE EDUCAÇÃO - FME
UNIDADE	00	FUNDO MUNICIPAL DE EDUCAÇÃO - FME

Aplicação Programada	Proj/Ativ	Finalidade	Categoria	Detalhada	Total Grupo	Total Categ.	Total Func.
Gestão Administrativa de Pessoal do Fundo Municipal de Educação - FME	12.122.1201.2146.0000	F.R. - C.A.					1.000,00
3 DESPESAS CORREN						1.000,00	
1 PESSOAL E ENCARGOS SOCIAIS					1.000,00		
OBRIGAÇÕES PATRONAIS			3.1.90.04.15	1.000,00			
Manutenção das Atividades do Fundo Municipal de Educação - FME	12.122.1201.2147.0000						1.000,00
3 DESPESAS CORREN						1.000,00	
3 OUTRAS DESPESAS CORRENTES					1.000,00		
OBRIGAÇÕES TRIBUTÁRIAS E CONTRIBUTIVAS			3.3.90.47.00	1.000,00			
Implantação e manutenção do Programa Caminho da Escola	12.361.1207.2150.0000						3.000,00
3 DESPESAS CORREN						3.000,00	
3 OUTRAS DESPESAS CORRENTES					3.000,00		
MATERIAL DE CONSUMO			3.3.90.30.00	1.000,00			
OUTROS SERVIÇOS DE TERCEIROS - PESSOA FÍSICA			3.3.90.36.00	1.000,00			
OUTROS SERVIÇOS DE TERCEIROS - PESSOA JURÍDICA			3.3.90.39.00	1.000,00			
TOTAL							5.000,00

**PREFEITURA MUNICIPAL DE XEXÉU**

AV. MÁRIO MELO - CNPJ:12888517/0001-48

Orçamento Programa - Exercício de 2021

Page 47

QUADRO AUXILIAR DE DETALHAMENTO DA DESPESA

PODER 03 FUNDOS
ORGÃO 06 FUNDO MUNICIPAL DE EDUCAÇÃO - FME
UNIDADE 01 FUNDO MUNICIPAL DE EDUCAÇÃO - FME

Aplicação Programada	Proj/Ativ	Finalidade	Categoria	Detalhada	Total Grupo	Total Categ.	Total Func.
		F.R. - C.A.					
Aquisição de Móveis, Máquinas e Equipamentos Diversos	12.122.1201.1079.0000						15.000,00
4 DESPESAS DE CAPIT						15.000,00	
4 INVESTIMENTOS					15.000,00		
EQUIPAMENTOS E MATERIAL PERMANENTE			4.4.90.52.00	15.000,00			
Aquisição de Veículos para o FME	12.122.1201.1080.0000						30.000,00
4 DESPESAS DE CAPIT						30.000,00	
4 INVESTIMENTOS					30.000,00		
EQUIPAMENTOS E MATERIAL PERMANENTE			4.4.90.52.00	30.000,00			
Gestão Administrativa de Pessoal do Fundo Municipal de Educação - FME	12.122.1201.2146.0000						4.000,00
3 DESPESAS CORREN						4.000,00	
1 PESSOAL E ENCARGOS SOCIAIS					4.000,00		
CONTRATAÇÃO POR TEMPO DETERMINADO			3.1.90.04.00	1.000,00			
VENCIMENTOS E VANTAGENS FIXAS - PESSOAL CIVIL			3.1.90.11.00	1.000,00			
OBRIGAÇÕES PATRONAIS			3.1.90.13.00	1.000,00			
INDENIZAÇÕES E RESTITUIÇÕES TRABALHISTAS			3.1.90.94.00	1.000,00			
Manutenção das Atividades do Fundo Municipal de Educação - FME	12.122.1201.2147.0000						272.000,00
3 DESPESAS CORREN						272.000,00	
3 OUTRAS DESPESAS CORRENTES					272.000,00		
Outros Benefícios Assistenciais do servidor e do militar			3.3.90.08.00	1.000,00			
DIÁRIAS - CIVIL			3.3.90.14.00	2.000,00			
MATERIAL DE CONSUMO			3.3.90.30.00	21.000,00			
PREMIAÇÕES CULTURAIS, ARTÍSTICAS, CIENTÍFICAS, DESPORT			3.3.90.31.00	1.000,00			
Material, Bem ou Serviço para Distribuição Gratuita			3.3.90.32.00	14.000,00			
PASSAGENS E DESPESAS COM LOCOMOÇÃO			3.3.90.33.00	1.000,00			
SERVIÇOS DE CONSULTORIA			3.3.90.35.00	50.000,00			
OUTROS SERVIÇOS DE TERCEIROS - PESSOA FÍSICA			3.3.90.36.00	1.000,00			
OUTROS SERVIÇOS DE TERCEIROS - PESSOA JURÍDICA			3.3.90.39.00	180.000,00			
INDENIZAÇÕES E RESTITUIÇÕES			3.3.90.93.00	1.000,00			
Desapropriações de Imóveis - FME	12.122.1501.1081.0000						1.000,00
4 DESPESAS DE CAPIT						1.000,00	
4 INVESTIMENTOS					1.000,00		
AQUISIÇÃO DE IMÓVEIS			4.4.90.61.00	1.000,00			
Manutenção das Atividades do Programa Nacional de Alimentação - PNAE	12.306.1204.2148.0000						928.702,00
3 DESPESAS CORREN						928.702,00	
3 OUTRAS DESPESAS CORRENTES					928.702,00		
MATERIAL DE CONSUMO			3.3.90.30.00	267.702,00			
MATERIAL DE CONSUMO			3.3.90.30.00	654.000,00			
OUTROS SERVIÇOS DE TERCEIROS - PESSOA FÍSICA			3.3.90.36.00	1.000,00			
OUTROS SERVIÇOS DE TERCEIROS - PESSOA JURÍDICA			3.3.90.39.00	6.000,00			
Construção, Ampliação e Reforma de Unidades de Escolares	12.361.1205.1082.0000						200.000,00
4 DESPESAS DE CAPIT						200.000,00	
4 INVESTIMENTOS					200.000,00		
OBRAS E INSTALAÇÕES			4.4.90.51.00	50.000,00			
OBRAS E INSTALAÇÕES			4.4.90.51.00	150.000,00			
Aquisição de Móveis, Máquinas e Equipamentos Diversos	12.361.1205.1099.0000						20.000,00

**PREFEITURA MUNICIPAL DE XEXÉU**

AV. MÁRIO MELO - CNPJ:12888517/0001-48

Orçamento Programa - Exercício de 2021

Page 48

QUADRO AUXILIAR DE DETALHAMENTO DA DESPESA

PODER	03	FUNDOS
ORGÃO	06	FUNDO MUNICIPAL DE EDUCAÇÃO - FME
UNIDADE	01	FUNDO MUNICIPAL DE EDUCAÇÃO - FME

Aplicação Programada	Proj/Ativ	Finalidade	Categoria	Detalhada	Total Grupo	Total Categ.	Total Func.
		F.R. - C.A.					
para o Ensino Municipal							
4	4	DESPESAS DE CAPIT				20.000,00	20.000,00
	4	INVESTIMENTOS				20.000,00	
		EQUIPAMENTOS E MATERIAL PERMANENTE	4.4.90.52.00	20.000,00			
Apoio as Atividades ao Programa Nacion. de Transport. Escolar - Pnate							
	3	DESPESAS CORREN				178.000,00	178.000,00
	3	OUTRAS DESPESAS CORRENTES				178.000,00	
		MATERIAL DE CONSUMO	3.3.90.30.00	1.000,00			
		OUTROS SERVIÇOS DE TERCEIROS - PESSOA FÍSICA	3.3.90.36.00	1.000,00			
		OUTROS SERVIÇOS DE TERCEIROS - PESSOA FÍSICA	3.3.90.36.00	1.000,00			
		OUTROS SERVIÇOS DE TERCEIROS - PESSOA JURÍDICA	3.3.90.39.00	2.000,00			
		OUTROS SERVIÇOS DE TERCEIROS - PESSOA JURÍDICA	3.3.90.39.00	80.000,00			
		OUTROS SERVIÇOS DE TERCEIROS - PESSOA JURÍDICA	3.3.90.39.00	93.000,00			
Aquisição de Transporte Escolar pelo Programa Caminho da Escola							
	4	DESPESAS DE CAPIT				85.000,00	85.000,00
	4	INVESTIMENTOS				85.000,00	
		EQUIPAMENTOS E MATERIAL PERMANENTE	4.4.90.52.00	5.000,00			
		EQUIPAMENTOS E MATERIAL PERMANENTE	4.4.90.52.00	80.000,00			
Implantação e manutenção do Programa Caminho da Escola							
	3	DESPESAS CORREN				22.000,00	22.000,00
	3	OUTRAS DESPESAS CORRENTES				22.000,00	
		MATERIAL DE CONSUMO	3.3.90.30.00	8.000,00			
		OUTROS SERVIÇOS DE TERCEIROS - PESSOA FÍSICA	3.3.90.36.00	5.000,00			
		OUTROS SERVIÇOS DE TERCEIROS - PESSOA JURÍDICA	3.3.90.39.00	9.000,00			
Implantação e Manutenção do Programa Dinheiro Direto na Escola - PDDE							
	3	DESPESAS CORREN				13.000,00	13.000,00
	3	OUTRAS DESPESAS CORRENTES				13.000,00	
		MATERIAL DE CONSUMO	3.3.90.30.00	3.000,00			
		MATERIAL DE CONSUMO	3.3.90.30.00	6.000,00			
		OUTROS SERVIÇOS DE TERCEIROS - PESSOA FÍSICA	3.3.90.36.00	1.000,00			
		OUTROS SERVIÇOS DE TERCEIROS - PESSOA FÍSICA	3.3.90.36.00	1.000,00			
		OUTROS SERVIÇOS DE TERCEIROS - PESSOA JURÍDICA	3.3.90.39.00	1.000,00			
		OUTROS SERVIÇOS DE TERCEIROS - PESSOA JURÍDICA	3.3.90.39.00	1.000,00			
Apoio ao Transporte Universitário							
	3	DESPESAS CORREN				152.000,00	152.000,00
	3	OUTRAS DESPESAS CORRENTES				152.000,00	
		MATERIAL DE CONSUMO	3.3.90.30.00	1.000,00			
		OUTROS SERVIÇOS DE TERCEIROS - PESSOA FÍSICA	3.3.90.36.00	1.000,00			
		OUTROS SERVIÇOS DE TERCEIROS - PESSOA JURÍDICA	3.3.90.39.00	150.000,00			
Manutenção das Ações do Ensino Infantil							
	3	DESPESAS CORREN				1.000,00	2.000,00
	3	OUTRAS DESPESAS CORRENTES				1.000,00	
		MATERIAL DE CONSUMO	3.3.90.30.00	1.000,00			
	4	DESPESAS DE CAPIT				1.000,00	1.000,00
	4	INVESTIMENTOS				1.000,00	
		EQUIPAMENTOS E MATERIAL PERMANENTE	4.4.90.52.00	1.000,00			



PREFEITURA MUNICIPAL DE XEXÉU

AV. MÁRIO MELO - CNPJ:12888517/0001-48

Orçamento Programa - Exercício de 2021

QUADRO AUXILIAR DE DETALHAMENTO DA DESPESA

PODER 03 FUNDOS
ORGÃO 06 FUNDO MUNICIPAL DE EDUCAÇÃO - FME
UNIDADE 01 FUNDO MUNICIPAL DE EDUCAÇÃO - FME

Aplicacao Programada	Proj/Ativ	Finalidade	Categoria	Detalhada	TotalGrupo	Total Categ.	Total Func.
		F.R. - C.A.					
Manutenção das Ações do Ensino Infantil	12.365.1201.2161.0000						2.000,00
Reserva de Contigência	99.999.9999.9005.0000						200.000,00
9 RESERVA DE CONTIG						200.000,00	
9 RESERVA DE CONTINGÊNCIA						200.000,00	
RESERVA DE CONTINGÊNCIA			9.9.99.99.00	200.000,00			
TOTAL							2.122.702,00

**PREFEITURA MUNICIPAL DE XEXÉU**

AV. MÁRIO MELO - CNPJ:12888517/0001-48

Orçamento Programa - Exercício de 2021

Page 50

QUADRO AUXILIAR DE DETALHAMENTO DA DESPESA

PODER 03 FUNDOS
ORGÃO 06 FUNDO MUNICIPAL DE EDUCAÇÃO - FME
UNIDADE 02 FUNDEB

Aplicação Programada	Proj/Ativ	Finalidade	Categoria	Detalhada	Total Grupo	Total Categ.	Total Func.
F.R. - C.A.							
Apoio as Atividades ao Programa Nacion. de Transport. Escolar - Pnate	12.361.1206.2149.0000						1.000,00
3 DESPESAS CORREN						1.000,00	
3 OUTRAS DESPESAS CORRENTES					1.000,00		
OUTROS SERVIÇOS DE TERCEIROS - PESSOA JURÍDICA			3.3.90.39.00	1.000,00			
Aquisição de Móveis, Máquinas e Equipamentos Diversos - FUNDEB	12.361.1211.1084.0000						25.000,00
4 DESPESAS DE CAPIT						25.000,00	
4 INVESTIMENTOS					25.000,00		
EQUIPAMENTOS E MATERIAL PERMANENTE			4.4.90.52.00	20.000,00			
EQUIPAMENTOS E MATERIAL PERMANENTE			4.4.90.52.00	1.000,00			
EQUIPAMENTOS E MATERIAL PERMANENTE			4.4.90.52.00	4.000,00			
Aquisição de Veículos para o FUNDEB	12.361.1211.1085.0000						37.000,00
4 DESPESAS DE CAPIT						37.000,00	
4 INVESTIMENTOS					37.000,00		
EQUIPAMENTOS E MATERIAL PERMANENTE			4.4.90.52.00	35.000,00			
EQUIPAMENTOS E MATERIAL PERMANENTE			4.4.90.52.00	2.000,00			
Gestão Administrativa de Pessoal do Fundeb - 70%	12.361.1211.2153.0000						13.225.000,00
3 DESPESAS CORREN						13.225.000,00	
1 PESSOAL E ENCARGOS SOCIAIS					13.225.000,00		
CONTRATAÇÃO POR TEMPO DETERMINADO			3.1.90.04.00	300.000,00			
CONTRATAÇÃO POR TEMPO DETERMINADO			3.1.90.04.00	1.003.000,00			
OBRIGAÇÕES PATRONAIS			3.1.90.04.15	154.000,00			
OBRIGAÇÕES PATRONAIS			3.1.90.04.15	150.000,00			
VENCIMENTOS E VANTAGENS FIXAS - PESSOAL CIVIL			3.1.90.11.00	559.000,00			
VENCIMENTOS E VANTAGENS FIXAS - PESSOAL CIVIL			3.1.90.11.00	7.653.000,00			
VENCIMENTOS E VANTAGENS FIXAS - PESSOAL CIVIL			3.1.90.11.00	1.241.000,00			
OBRIGAÇÕES PATRONAIS			3.1.90.13.00	530.000,00			
OBRIGAÇÕES PATRONAIS			3.1.90.13.00	1.573.000,00			
OBRIGAÇÕES PATRONAIS			3.1.90.13.00	61.000,00			
INDENIZAÇÕES E RESTITUIÇÕES TRABALHISTAS			3.1.90.94.00	1.000,00			
Gestão Administrativa de Pessoal do Ensino Fundamental	12.361.1211.2154.0000						3.221.000,00
3 DESPESAS CORREN						3.221.000,00	
1 PESSOAL E ENCARGOS SOCIAIS					3.221.000,00		
CONTRATAÇÃO POR TEMPO DETERMINADO			3.1.90.04.00	6.000,00			
CONTRATAÇÃO POR TEMPO DETERMINADO			3.1.90.04.00	436.000,00			
OBRIGAÇÕES PATRONAIS			3.1.90.04.15	3.000,00			
OBRIGAÇÕES PATRONAIS			3.1.90.04.15	94.000,00			
VENCIMENTOS E VANTAGENS FIXAS - PESSOAL CIVIL			3.1.90.11.00	30.000,00			
VENCIMENTOS E VANTAGENS FIXAS - PESSOAL CIVIL			3.1.90.11.00	1.662.000,00			
VENCIMENTOS E VANTAGENS FIXAS - PESSOAL CIVIL			3.1.90.11.00	557.000,00			
OBRIGAÇÕES PATRONAIS			3.1.90.13.00	80.000,00			
OBRIGAÇÕES PATRONAIS			3.1.90.13.00	351.000,00			
OBRIGAÇÕES PATRONAIS			3.1.90.13.00	1.000,00			
INDENIZAÇÕES E RESTITUIÇÕES TRABALHISTAS			3.1.90.94.00	1.000,00			
Manutenção das Atividades Gerais do do Ensino Fundamental	12.361.1211.2155.0000						3.308.000,00
3 DESPESAS CORREN						3.308.000,00	

**PREFEITURA MUNICIPAL DE XEXÉU**

AV. MÁRIO MELO - CNPJ:12888517/0001-48

Orçamento Programa - Exercício de 2021

Page 51

QUADRO AUXILIAR DE DETALHAMENTO DA DESPESA

PODER 03 FUNDOS
ORGÃO 06 FUNDO MUNICIPAL DE EDUCAÇÃO - FME
UNIDADE 02 FUNDEB

Aplicação Programada	Proj/Ativ	Finalidade	Categoria	Detalhada	Total Grupo	Total Categ.	Total Func.
			F.R. - C.A.				
Manutenção das Atividades Gerais do do Ensino Fundamental	12.361.1211.2155.0000						3.308.000,00
3	DESPESAS CORREN					3.308.000,00	
3	OUTRAS DESPESAS CORRENTES				3.308.000,00		
	DIÁRIAS - CIVIL		3.3.90.14.00	12.000,00			
	AUXÍLIO FINANCEIRO A ESTUDANTE		3.3.90.18.00	600.000,00			
	AUXÍLIO FINANCEIRO A ESTUDANTE		3.3.90.18.00	550.000,00			
	MATERIAL DE CONSUMO		3.3.90.30.00	192.000,00			
	MATERIAL DE CONSUMO		3.3.90.30.00	270.000,00			
	MATERIAL DE CONSUMO		3.3.90.30.00	300.000,00			
	Material, Bem ou Serviço para Distribuição Gratuita		3.3.90.32.00	6.000,00			
	Material, Bem ou Serviço para Distribuição Gratuita		3.3.90.32.00	1.000,00			
	OUTROS SERVIÇOS DE TERCEIROS - PESSOA FÍSICA		3.3.90.36.00	35.000,00			
	OUTROS SERVIÇOS DE TERCEIROS - PESSOA FÍSICA		3.3.90.36.00	1.000,00			
	OUTROS SERVIÇOS DE TERCEIROS - PESSOA FÍSICA		3.3.90.36.00	1.000,00			
	OUTROS SERVIÇOS DE TERCEIROS - PESSOA JURÍDICA		3.3.90.39.00	500.000,00			
	OUTROS SERVIÇOS DE TERCEIROS - PESSOA JURÍDICA		3.3.90.39.00	100.000,00			
	OUTROS SERVIÇOS DE TERCEIROS - PESSOA JURÍDICA		3.3.90.39.00	700.000,00			
	OBRIGAÇÕES TRIBUTÁRIAS E CONTRIBUTIVAS		3.3.90.47.00	20.000,00			
	INDENIZAÇÕES E RESTITUIÇÕES		3.3.90.93.00	20.000,00			
Manutenção, escolares	Conserto e Conservação de Unidades	12.361.1211.2156.0000					282.000,00
3	DESPESAS CORREN					282.000,00	
3	OUTRAS DESPESAS CORRENTES				282.000,00		
	MATERIAL DE CONSUMO		3.3.90.30.00	40.000,00			
	MATERIAL DE CONSUMO		3.3.90.30.00	1.000,00			
	MATERIAL DE CONSUMO		3.3.90.30.00	1.000,00			
	OUTROS SERVIÇOS DE TERCEIROS - PESSOA FÍSICA		3.3.90.36.00	3.000,00			
	OUTROS SERVIÇOS DE TERCEIROS - PESSOA FÍSICA		3.3.90.36.00	1.000,00			
	OUTROS SERVIÇOS DE TERCEIROS - PESSOA FÍSICA		3.3.90.36.00	1.000,00			
	OUTROS SERVIÇOS DE TERCEIROS - PESSOA JURÍDICA		3.3.90.39.00	110.000,00			
	OUTROS SERVIÇOS DE TERCEIROS - PESSOA JURÍDICA		3.3.90.39.00	55.000,00			
	OUTROS SERVIÇOS DE TERCEIROS - PESSOA JURÍDICA		3.3.90.39.00	70.000,00			
Aquisição de Material Didático-Escolares		12.361.1211.2157.0000					14.000,00
3	DESPESAS CORREN					14.000,00	
3	OUTRAS DESPESAS CORRENTES				14.000,00		
	MATERIAL DE CONSUMO		3.3.90.30.00	5.000,00			
	MATERIAL DE CONSUMO		3.3.90.30.00	1.000,00			
	MATERIAL DE CONSUMO		3.3.90.30.00	1.000,00			
	Material, Bem ou Serviço para Distribuição Gratuita		3.3.90.32.00	5.000,00			
	Material, Bem ou Serviço para Distribuição Gratuita		3.3.90.32.00	1.000,00			
	Material, Bem ou Serviço para Distribuição Gratuita		3.3.90.32.00	1.000,00			
Capacitação e Treinamento de Professores		12.361.1211.2158.0000					217.000,00
3	DESPESAS CORREN					217.000,00	
3	OUTRAS DESPESAS CORRENTES				217.000,00		
	MATERIAL DE CONSUMO		3.3.90.30.00	1.000,00			
	MATERIAL DE CONSUMO		3.3.90.30.00	1.000,00			
	MATERIAL DE CONSUMO		3.3.90.30.00	1.000,00			
	OUTROS SERVIÇOS DE TERCEIROS - PESSOA FÍSICA		3.3.90.36.00	1.000,00			
	OUTROS SERVIÇOS DE TERCEIROS - PESSOA FÍSICA		3.3.90.36.00	1.000,00			
	OUTROS SERVIÇOS DE TERCEIROS - PESSOA FÍSICA		3.3.90.36.00	1.000,00			
	OUTROS SERVIÇOS DE TERCEIROS - PESSOA JURÍDICA		3.3.90.39.00	10.000,00			
	OUTROS SERVIÇOS DE TERCEIROS - PESSOA JURÍDICA		3.3.90.39.00	100.000,00			
	OUTROS SERVIÇOS DE TERCEIROS - PESSOA JURÍDICA		3.3.90.39.00	101.000,00			

**PREFEITURA MUNICIPAL DE XEXÉU**

AV. MÁRIO MELO - CNPJ:12888517/0001-48

Orçamento Programa - Exercício de 2021

Page 52

QUADRO AUXILIAR DE DETALHAMENTO DA DESPESA

PODER 03 FUNDOS
ÓRGÃO 06 FUNDO MUNICIPAL DE EDUCAÇÃO - FME
UNIDADE 02 FUNDEB

Aplicação Programada	Proj/Ativ	Finalidade	Categoria	Detalhada	Total Grupo	Total Categ.	Total Func.
			F.R. - C.A.				
Capacitação e Treinamento de Professores	12.361.1211.2158.0000						217.000,00
Construção de Creches	12.365.1205.1086.0000					80.000,00	80.000,00
4 DESPESAS DE CAPIT					80.000,00		
4 INVESTIMENTOS			4.4.90.51.00	80.000,00			
OBRAS E INSTALAÇÕES							
Capacitação e Treinamento de Professores	12.365.1211.2158.0000					1.000,00	1.000,00
3 DESPESAS CORREN						1.000,00	
1 PESSOAL E ENCARGOS SOCIAIS			3.1.90.04.15	1.000,00			
OBRIGAÇÕES PATRONAIS							
Gestão de Pessoal do Ensino Infantil - 70%	12.365.1211.2159.0000					12.000,00	12.000,00
3 DESPESAS CORREN						12.000,00	
1 PESSOAL E ENCARGOS SOCIAIS					12.000,00		
CONTRATAÇÃO POR TEMPO DETERMINADO			3.1.90.04.00	1.000,00			
CONTRATAÇÃO POR TEMPO DETERMINADO			3.1.90.04.00	1.000,00			
OBRIGAÇÕES PATRONAIS			3.1.90.04.15	1.000,00			
VENCIMENTOS E VANTAGENS FIXAS - PESSOAL CIVIL			3.1.90.11.00	1.000,00			
VENCIMENTOS E VANTAGENS FIXAS - PESSOAL CIVIL			3.1.90.11.00	1.000,00			
OBRIGAÇÕES PATRONAIS			3.1.90.13.00	1.000,00			
OBRIGAÇÕES PATRONAIS			3.1.90.13.00	6.000,00			
Gestão de Pessoal do Ensino Infantil - 30%	12.365.1211.2160.0000					7.000,00	7.000,00
3 DESPESAS CORREN						7.000,00	
1 PESSOAL E ENCARGOS SOCIAIS					7.000,00		
CONTRATAÇÃO POR TEMPO DETERMINADO			3.1.90.04.00	1.000,00			
CONTRATAÇÃO POR TEMPO DETERMINADO			3.1.90.04.00	1.000,00			
OBRIGAÇÕES PATRONAIS			3.1.90.04.15	1.000,00			
OBRIGAÇÕES PATRONAIS			3.1.90.04.15	1.000,00			
VENCIMENTOS E VANTAGENS FIXAS - PESSOAL CIVIL			3.1.90.11.00	1.000,00			
VENCIMENTOS E VANTAGENS FIXAS - PESSOAL CIVIL			3.1.90.11.00	1.000,00			
OBRIGAÇÕES PATRONAIS			3.1.90.13.00	1.000,00			
Manutenção das Ações do Ensino Infantil	12.365.1211.2161.0000					27.000,00	27.000,00
3 DESPESAS CORREN						27.000,00	
3 OUTRAS DESPESAS CORRENTES					27.000,00		
MATERIAL DE CONSUMO			3.3.90.30.00	2.000,00			
MATERIAL DE CONSUMO			3.3.90.30.00	15.000,00			
OUTROS SERVIÇOS DE TERCEIROS - PESSOA FÍSICA			3.3.90.36.00	2.000,00			
OUTROS SERVIÇOS DE TERCEIROS - PESSOA FÍSICA			3.3.90.36.00	1.000,00			
OUTROS SERVIÇOS DE TERCEIROS - PESSOA JURÍDICA			3.3.90.39.00	1.000,00			
OUTROS SERVIÇOS DE TERCEIROS - PESSOA JURÍDICA			3.3.90.39.00	6.000,00			
Manutenção, Concerto e Conservação de Unidades do Ensino Infantil	12.365.1211.2162.0000					8.000,00	8.000,00
3 DESPESAS CORREN						8.000,00	
3 OUTRAS DESPESAS CORRENTES					8.000,00		
MATERIAL DE CONSUMO			3.3.90.30.00	2.000,00			
MATERIAL DE CONSUMO			3.3.90.30.00	1.000,00			
OUTROS SERVIÇOS DE TERCEIROS - PESSOA FÍSICA			3.3.90.36.00	2.000,00			
OUTROS SERVIÇOS DE TERCEIROS - PESSOA FÍSICA			3.3.90.36.00	1.000,00			
OUTROS SERVIÇOS DE TERCEIROS - PESSOA JURÍDICA			3.3.90.39.00	1.000,00			
OUTROS SERVIÇOS DE TERCEIROS - PESSOA JURÍDICA			3.3.90.39.00	1.000,00			



PREFEITURA MUNICIPAL DE XEXÉU
AV. MÁRIO MELO - CNPJ:12888517/0001-48

Orçamento Programa - Exercício de 2021

Page 53

QUADRO AUXILIAR DE DETALHAMENTO DA DESPESA

PODER	03	FUNDOS
ORGÃO	06	FUNDO MUNICIPAL DE EDUCAÇÃO - FME
UNIDADE	02	FUNDEB

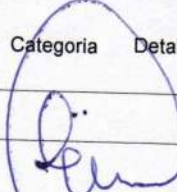
Aplicacao Programada	Proj/Ativ	Finalidade F.R. - C.A.	Categoria	Detalhada	TotalGrupo	Total Categ.	Total Func.
TOTAL							20.465.000,00