



LEI Nº 313, DE 19 DE NOVEMBRO DE 2019.

Estima a receita e fixa a despesa do Município para o exercício financeiro de 2020.

O Prefeito do Município de Xexéu, Estado de Pernambuco, no uso de suas atribuições constitucionais legais, faz saber que a Câmara Municipal de Vereadores aprovou e eu sanciono a seguinte Lei:

Art. 1º. Esta Lei estima a Receita do Município para o exercício financeiro de 2019 no montante de R\$ 48.875.000,00 (Quarenta e oito milhões, oitocentos e setenta e cinco mil reais) e fixa a Despesa em igual valor, compreendendo, nos termos do art. 165 § 5º da Constituição Federal e da Lei Municipal que estabeleceu as diretrizes orçamentárias para 2020:

I - O Orçamento Fiscal, referente aos Poderes do Município, seus fundos, órgãos e entidades da Administração Pública Municipal direta e indireta;

II - o Orçamento da Seguridade Social, abrangendo às entidades e órgãos da Administração direta e indireta, incluídos fundos, responsáveis pela saúde, previdência e assistência social.

Art. 2º. A receita total estimada nos orçamentos fiscal e da seguridade social é de R\$ R\$ 48.875.000,00 (Quarenta e oito milhões, oitocentos e setenta e cinco mil reais), assim distribuída:

CODIGO		PREVISTO
11	IMPOSTOS, TAXAS E CONTRIBUIÇÕES DE MELHORIA	1.510.850,00
12	CONTRIBUIÇÕES	41.000,00
13	RECEITA PATRIMONIAL	50.000,00
16	RECEITA DE SERVIÇOS	908.000,00
17	TRANSFERENCIAS CORRENTES	44.154.650,00
19	OUTRAS RECEITAS CORRENTES	103.000,00
24	TRANSFERÊNCIAS DE CAPITAL	2.107.500,00
99	RECURSOS ARRECADADOS EM EXERCÍCIOS ANTERIORES	
TOTAL		48.875.000,00

Art. 3º. A receita orçada será realizada mediante a arrecadação dos tributos e demais receitas correntes e de capital, na forma da legislação em vigor, discriminada no Anexo 02 da Lei 4.320/64.

Art. 4º. A Despesa total fixada nos Orçamentos Fiscal e da Seguridade Social, equivalente ao total da Receita, é fixada por função, Poderes e Órgãos, em R\$ 48.875.000,00 (Quarenta e oito milhões, oitocentos e setenta e cinco mil reais) e desdobrada nos termos da Lei de Diretrizes Orçamentárias em:



FUNÇÃO	DOTAÇÃO
01 Legislativa	2.193.000,00
04 Administração	6.943.000,00
08 Assistência Social	1.508.000,00
09 Previdência Social	141.000,00
10 Saúde	8.791.952,40
12 Educação	21.847.538,90
13 Cultura	1.214.000,00
15 Urbanismo	2.205.008,70
16 Habitação	21.000,00
17 Saneamento	1.423.000,00
18 Gestão Ambiental	37.000,00
20 Agricultura	183.500,00
25 Energia	108.000,00
26 Transporte	781.000,00
27 Desporto e Lazer	318.000,00
28 Encargos Especiais	688.000,00
99 Reserva de Contingência	472.000,00
TOTAL	48.875.000,00

I - Orçamento Fiscal: R\$ 38.434.047,60 (Trinta e Oito milhões quatrocentos e trinta e quatro mil e quarenta e sete reais e sessenta centavos);

II - Orçamento da Seguridade Social, no valor de R\$ 10.440.952,40 (Dez milhões quatrocentos e quarenta mil, novecentos e cinquenta e dois reais e quarenta centavos):

a) R\$ 8.791.952,40 (Oito milhões, setecentos e noventa e um mil, novecentos e cinquenta e dois reais e quarenta centavos) compreende despesas com saúde;

b) R\$ 1.508.000,00 (Um milhão, quinhentos e oito mil reais) são despesas com assistência social;

c) R\$ 141.000,00 (Cento e quarenta e um mil reais) são despesas com previdência social;

Art. 5º - A Despesa Total, fixada por Funções, Sub-funções, Projetos, Atividades e Operações dos Poderes e Órgãos, está discriminada nos Anexos 06 a 09 desta Lei, consoante disposições da Lei Federal nº. 4.320/64 e regulamentações específicas.

Art. 6º. As categorias econômicas e despesas por grupo estão demonstradas de forma analítica, individualizada por órgão, no Anexo 02 e consolidadas no Resumo da Natureza da Despesa.

Art. 7º. Fica o Poder Executivo autorizado a:

I - abrir créditos adicionais suplementares até o valor correspondente a cinquenta por cento do orçamento fiscal e da seguridade social, com a finalidade de incorporar valores que excedam as previsões constantes desta Lei, mediante a utilização dos recursos permitidos pelo § 1º do art. 43 da Lei nº. 4.320/64, obedecidas às disposições do art. 23 da Lei de Diretrizes Orçamentárias para 2019, excluindo-se do limite citado às suplementações efetuadas para atender as despesas com pessoal e encargos sociais, pagamentos do sistema previdenciário, pagamento do serviço da dívida, pagamento das despesas correntes relativas à operacionalização do Sistema Único de Saúde e do Sistema Municipal de Ensino, transferências de fundos ao Poder Legislativo, despesas vinculadas a convênios, bem como sua contrapartida;



II - Realizar abertura de créditos suplementares, por conta do superávit financeiro apurado em balanço patrimonial do exercício anterior, na forma do artigo 43, inciso I da Lei 4.320/64;

III – Realizar abertura de créditos suplementares provenientes de excesso de arrecadação quando o saldo positivo das diferenças, acumuladas mês a mês, entre a arrecadação prevista e a realizada for efetivamente comprovada, considerando-se ainda, a tendência do exercício, na forma do Artigo 43 da Lei 4.320/64;

IV – Abrir no curso da execução do orçamento de 2020, créditos adicionais suplementares para cobrir despesas vinculadas à fonte de recursos específicos, cujo recebimento no exercício tenha excedido a previsão de arrecadação e execução;

V – Transpor, remanejar ou transferir, total ou parcialmente, recursos de uma categoria de programação para outra, ou de um órgão para outro, nos termos do inciso VI, Art. 167 da Constituição Federal;

Art. 8º. As alterações ou inclusões de modalidade de aplicação, bem como as permutas de fontes de recursos, nos grupos de despesas não constituem créditos adicionais ao Orçamento.

Parágrafo Único. Para efeito de execução orçamentária, o remanejamento e a transferência de recursos de um elemento de despesa para outro, dentro da mesma unidade, será feita por Decreto, desde que não altere o valor fixado nos anexos desta Lei para a referida unidade orçamentária.

Art. 9º. Os recursos de reserva de contingência serão destinados ao atendimento de passivos contingentes e outros riscos e eventos fiscais imprevistos, obtenção de resultado primário positivo, e como fonte de recursos para abertura de créditos adicionais, sem onerar o limite autorizado no caput deste artigo.

Art. 10. A utilização de dotações com origem de recursos em convênios ou operações de crédito fica condicionada à celebração dos instrumentos.

Art. 11. O Chefe do Poder Executivo, no âmbito deste Poder, poderá adotar parâmetros para utilização das dotações, de forma a compatibilizar as despesas à efetiva realização das receitas, para garantir as metas de resultado estabelecidas na Lei de Diretrizes Orçamentárias, consoante legislação específica.

Art. 12. Fica o Poder Executivo autorizado a realizar operações de crédito por antecipação de receita, com a finalidade de manter o equilíbrio orçamentário-financeiro do Município, nos termos da legislação pertinente e das normas e disposições do Banco Central do Brasil e da Secretaria do Tesouro Nacional, aplicáveis à matéria.

Art. 13. O Poder Executivo fica ainda autorizado a contratar e oferecer garantias a empréstimos voltados para a modernização administrativa e tributária, bem como a execução de programas de habitação e saneamento, respeitados os limites da Lei Complementar nº. 101/2000, de Resoluções do Senado Federal e disposições da legislação pertinente.



Art. 14 - A presente Lei entra em vigor na data de sua publicação, contando-se seus efeitos a partir do dia 02 Janeiro de 2020.

Art. 15 - Revogam-se as disposições em contrário.

Gabinete do Prefeito, 19 de novembro de 2019.

Eudo de Magalhães Lyra
- Prefeito -



PREFEITURA MUNICIPAL DE XEXÉU

AV. MÁRIO MELO

12888517/0001-48

Exercício: 2020

RECEITA PREVISTA



Documento Assinado Digitalmente por: EUDO DE MAGALHAES LYRA
Acesse em: <https://ste://ste.ce.gov.br/epp/validadaDoc.seam> Código do documento: 2a9b7c19-d70e-4073-a998-c4d50086fdd1

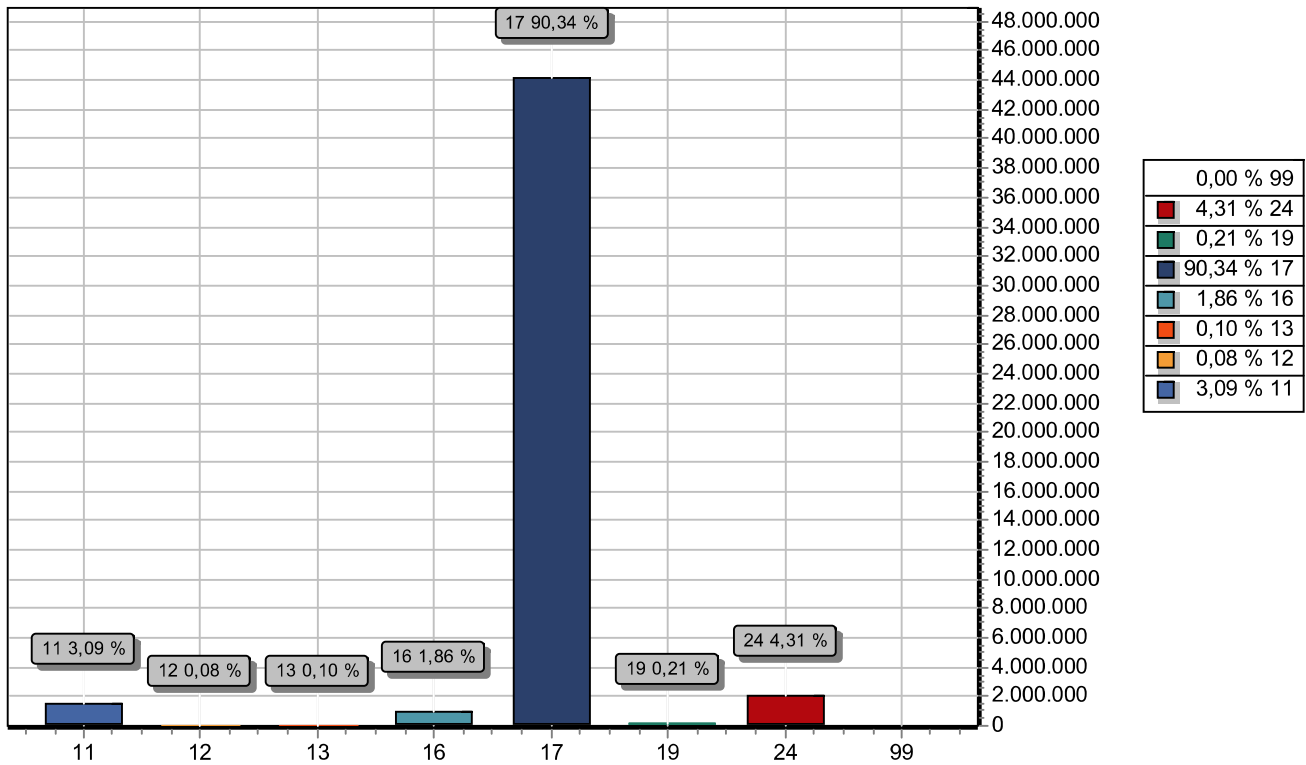

CODIGO		PREVISTO
11	IMPOSTOS, TAXAS E CONTRIBUIÇÕES DE MELHORIA	1.510.850,00
12	CONTRIBUIÇÕES	41.000,00
13	RECEITA PATRIMONIAL	50.000,00
16	RECEITA DE SERVIÇOS	908.000,00
17	TRANSFERENCIAS CORRENTES	44.154.650,00
19	OUTRAS RECEITAS CORRENTES	103.500,00
24	TRANSFERÊNCIAS DE CAPITAL	2.107.000,00
99	RECURSOS ARRECADADOS EM EXERCÍCIOS ANTERIORES	
TOTAL		48.875.000,00



PREFEITURA MUNICIPAL DE XEXÉU

AV. MÁRIO MELO

12888517/0001-48

Exercício: 2020

DESPESA ORÇADA POR FUNÇÃO



Documento Assinado Digitalmente por: EUDO DE MAGALHAES LYRA
Acesse em: <https://stc.ce.gov.br/epp/validaDoc.seam> Código do documento: 2a9b7c19-d70e-4073-a998-c4d50086fdd1

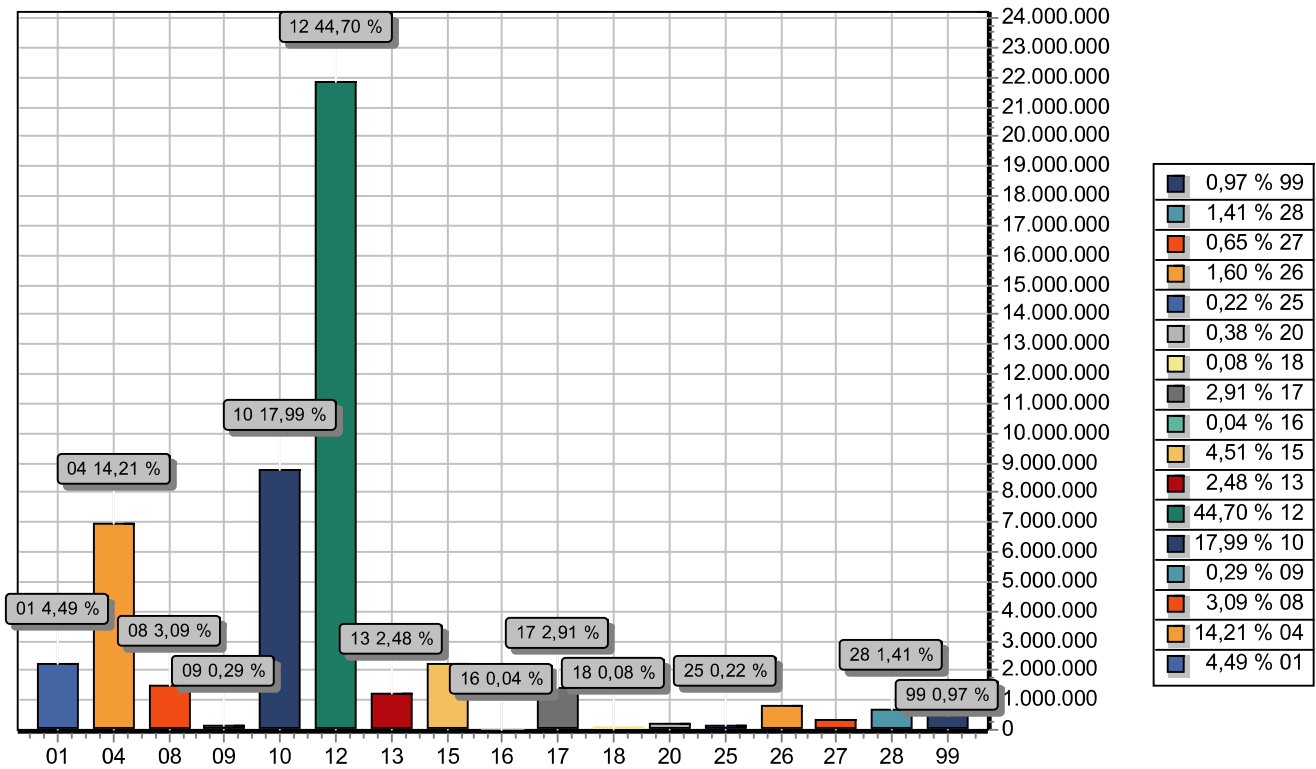

FUNÇÃO	DOTAÇÃO
01 Legislativa	2.193.000,00
04 Administração	6.943.500,00
08 Assistência Social	1.508.000,00
09 Previdência Social	141.000,00
10 Saúde	8.791.952,40
12 Educação	21.847.538,90
13 Cultura	1.214.000,00
15 Urbanismo	2.204.508,70
16 Habitação	21.000,00
17 Saneamento	1.423.000,00
18 Gestão Ambiental	37.000,00
20 Agricultura	183.500,00
25 Energia	108.000,00
26 Transporte	781.000,00
27 Desporto e Lazer	318.000,00
28 Encargos Especiais	688.000,00
99 Reserva de Contingência	472.000,00
TOTAL	48.875.000,00



PREFEITURA MUNICIPAL DE XEXÉU

AV. MÁRIO MELO

12888517/0001-48

Exercício: 2020

DESPEZA ORÇADA POR GRUPO



Documento Assinado Digitalmente por: EUDO DE MAGALHAES LYRA
Acesse em: <https://stc.ce.gov.br/epp/validaDoc.seam> Código do documento: 2a9b7c19-d70e-4073-a998-c4d50086fdd1

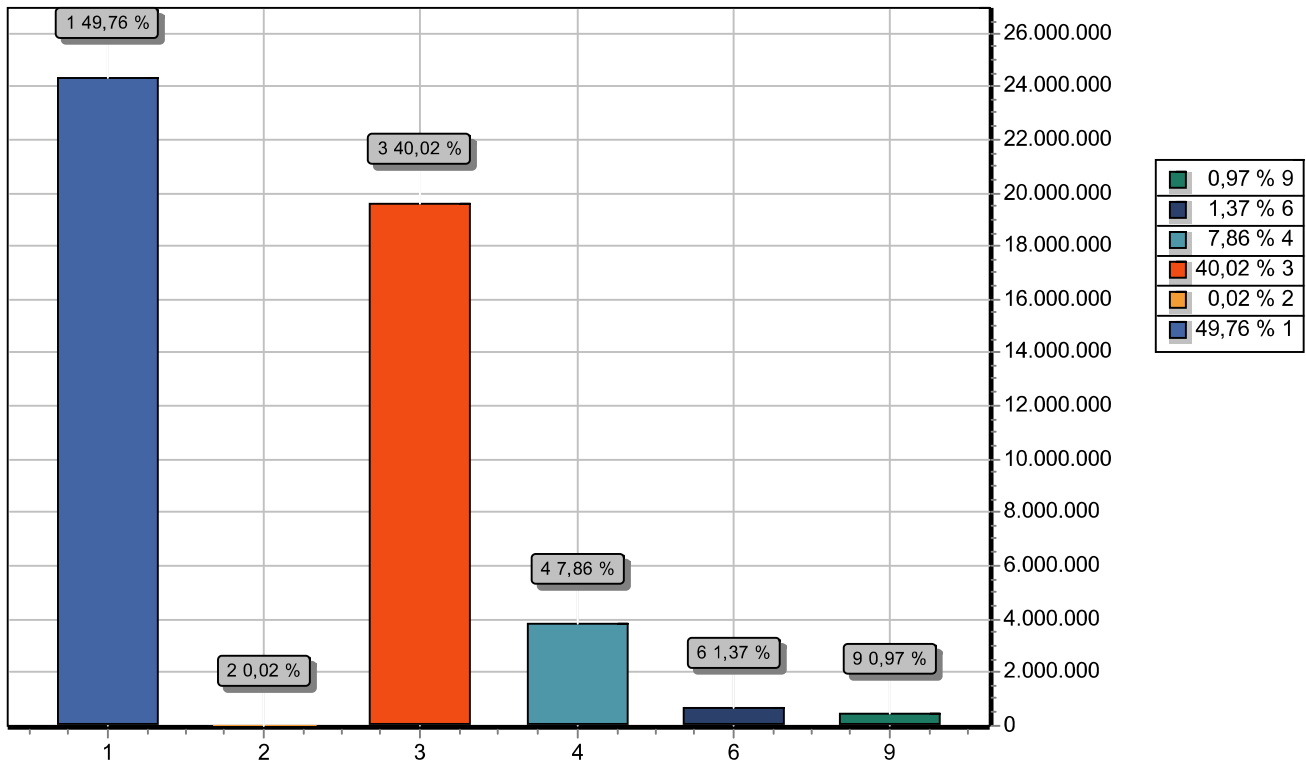

GRUPO		DOTAÇÃO
1	PESSOAL E ENCARGOS SOCIAIS	24.320.891,30
2	JUROS E ENCARGOS DA DÍVIDA	12.000,00
3	OUTRAS DESPESAS CORRENTES	19.558.108,70
4	INVESTIMENTOS	3.842.000,00
6	AMORTIZAÇÃO DA DÍVIDA	670.000,00
9	RESERVA DE CONTINGÊNCIA	472.000,00
TOTAL		48.875.000,00



PREFEITURA MUNICIPAL DE XEXÉU

AV. MÁRIO MELO - CNPJ:12888517/0001-48

Orçamento Programa - Exercício de 2020

TABELA EXPLICATIVA - LEGISLAÇÃO DA RECEITA

(Inc. III, § 1º, Art.2º)

Página 1

Codigo	Discriminação	Legislacao
1000.00.0.0.00	RECEITAS CORRENTES	
1100.00.0.0.00	IMPOSTOS, TAXAS E CONTRIBUIÇÕES DE MELHORIA	
1110.00.0.0.00	IMPOSTOS	
1113.00.0.0.00	IMPOSTOS SOBRE A RENDA E PROVENTOS DE QUALQUER NATUREZA	
1113.03.0.0.00	IMPOSTO SOBRE A RENDA - RETIDO NA FONTE	
1113.03.1.0.00	IMPOSTO SOBRE A RENDA - RETIDO NA FONTE - TRABALHO	
1113.03.1.1.00	IRRF-TRABALHO-PRINCIPAL	
1113.03.1.1.01	IMPOSTO DE RENDA RETIDO NA FONTE SOBRE OS RENDIMENTOS DO TRA	Código Tributário Municipal
1113.03.1.1.02	IMPOSTO DE RENDA RETIDO NA FONTE - EDUCAÇÃO	Código Tributário Municipal
1113.03.1.1.03	IMPOSTO DE RENDA RETIDO NA FONTE - SAÚDE	Código Tributário Municipal
1113.03.4.0.00	IRRF-OUTROS RENDIMENTOS	
1113.03.4.1.00	IRRF-OUTROS RENDIMENTOS-PRINCIPAL	
1113.03.4.1.01	IMPOSTO SOBRE A RENDA - RETIDO NA FONTE - OUTROS RENDIMENTOS	Legislação Específica
1113.03.4.1.02	IMPOSTO SOBRE A RENDA RETIDO NA FONTE -OUTROS- EDUCAÇÃO	Código Tributário Municipal
1113.03.4.1.03	IMPOSTO SOBRE A RENDA RETIDO NA FONTE -OUTROS- SAÚDE	Código Tributário Municipal
1118.00.0.0.00	IMPOSTOS ESPECÍFICOS DE ESTADOS, DF E MUNICÍPIOS	
1118.01.0.0.00	IMPOSTOS SOBRE O PATRIMÔNIO PARA ESTADOS/DF/MUNICÍPIOS	
1118.01.1.0.00	IMPOSTO SOBRE A PROPRIEDADE PREDIAL E TERRITORIAL URBANA	
1118.01.1.1.00	IPTU-PRINCIPAL	
1118.01.1.1.01	IMPOSTO SOBRE A PROPRIEDADE E TERRITORIAL URBANA	Código Tributário Municipal
1118.01.1.1.02	IPTU - EDUCAÇÃO	Código Tributário Municipal
1118.01.1.1.03	IPTU - SAÚDE	Código Tributário Municipal
1118.01.1.2.00	IPTU-MULTAS JUROS	
1118.01.1.2.01	MULTAS E JUROS DE MORA DO IMPOSTO SOBRE PROPRIEDADE PREDIAL	Código Tributário Municipal
1118.01.1.2.02	MULTAS E JUROS IPTU - EDUCAÇÃO	Código Tributário Municipal
1118.01.1.2.03	MULTAS E JUROS IPTU - SAÚDE	Código Tributário Municipal
1118.01.1.3.00	IPTU-DIVIDA ATIVA	
1118.01.1.3.01	IMPOSTO DÍVIDA ATIVA - IPTU	Código Tributário Municipal





PREFEITURA MUNICIPAL DE XEXÉU

AV. MÁRIO MELO - CNPJ:12888517/0001-48

Orçamento Programa - Exercício de 2020

TABELA EXPLICATIVA - LEGISLAÇÃO DA RECEITA

(Inc. III, § 1º, Art.2º)

Página 2

Codigo	Discriminação	Legislacao
1118.01.1.3.02	IMPOSTO DÍVIDA ATIVA - IPTU - EDUCAÇÃO	Legislação Tributaria Municipal
1118.01.1.3.03	IMPOSTO DÍVIDA ATIVA - IPTU - SAÚDE	Legislação Tributaria Municipal
1118.01.1.4.00	IPTU-DIVIDA ATIVA MULTAS JUROS	
1118.01.1.4.01	MULTAS E JUROS DE MORA DA DÍVIDA ATIVA IMPOSTO SOBRE A PROPR	Código Tributário Municipal
1118.01.1.4.02	MULTAS E JUROS - DÍVIDA ATIVA - IPTU - EDUCAÇÃO	Código Tributário Municipal
1118.01.1.4.03	MULTAS E JUROS - DÍVIDA ATIVA - IPTU - SAÚDE	Código Tributário Municipal
1118.01.4.0.00	IMPOSTO TRANSMISSÃO "INTER VIVOS" BENS IMÓV.DIR.REAL IMOVEIS	
1118.01.4.1.00	ITBI-PRINCIPAL	
1118.01.4.1.01	IMP. SOBRE TRAN. "INTER VIVOS" DE BENS IMÓVEIS E DE DIREITO	Código Tributário Municipal
1118.01.4.1.02	IMPOSTO SOBRE TRANSMISSÃO ITBI - EDUCAÇÃO	Código Tributário Municipal
1118.01.4.1.03	IMPOSTO SOBRE TRANSMISSÃO ITBI - SAÚDE	Código Tributário Municipal
1118.01.4.2.00	ITBI-MULTAS JUROS	
1118.01.4.2.01	MULTAS E JUROS IMPOSTO SOBRE TRANSMISSÃO "INTER VIVOS"	Código Tributário Municipal
1118.01.4.2.02	MULTAS E JUROS IMPOSTO SOBRE TRANSMISSÃO ITBI - EDUCAÇÃO	Código Tributário Municipal
1118.01.4.2.03	MULTAS E JUROS IMPOSTO SOBRE TRANSMISSÃO ITBI - SAÚDE	Código Tributário Municipal
1118.01.4.4.00	ITBI-DIVIDA ATIVA MULTAS JUROS	
1118.01.4.4.01	MULTAS E JUROS DE MORA DA DIVIDA ATIVA DO IMPOSTO SOBRE A TR	Código Tributário Municipal
1118.01.4.4.02	MULTAS E JUROS DÍVIDA ATIVA - IMPOSTO ITBI - EDUCAÇÃO	Código Tributário Municipal
1118.01.4.4.03	MULTAS E JUROS DÍVIDA ATIVA - IMPOSTO ITBI - SAÚDE	Código Tributário Municipal
1118.02.0.0.00	IMPOSTOS PRODUÇÃO, CIRCULAÇÃO MERCADORIAS E SERVIÇO	
1118.02.3.0.00	IMPOSTO SOBRE SERVIÇOS DE QUALQUER NATUREZA	
1118.02.3.1.00	ISS-PRINCIPAL	
1118.02.3.1.01	IMPOSTO SOBRE SERVIÇOS DE QUALQUER NATUREZA - ISSQN	Código Tributário Municipal
1118.02.3.1.02	IMPOSTO SOBRE SERVIÇOS DE QUALQUER NATUREZA - EDUCAÇÃO	Código Tributário Municipal
1118.02.3.1.03	IMPOSTO SOBRE SERVIÇOS DE QUALQUER NATUREZA - SAÚDE	Código Tributário Municipal





PREFEITURA MUNICIPAL DE XEXÉU

AV. MÁRIO MELO - CNPJ:12888517/0001-48

Orçamento Programa - Exercício de 2020

TABELA EXPLICATIVA - LEGISLAÇÃO DA RECEITA

(Inc. III, § 1º, Art.2º)

Página 3

Codigo	Discriminação	Legislacao
1118.02.3.2.00	ISS-MULTAS JUROS	
1118.02.3.2.01	MULTAS E JUROS DE MORA DO IMPOSTO ISS	Código Tributário Municipal
1118.02.3.2.02	MULTAS E JUROS DE MORA DO IMPOSTO ISS - EDUCAÇÃO	Código Tributário Municipal
1118.02.3.2.03	MULTAS E JUROS DE MORA DO IMPOSTO ISS - SAÚDE	Código Tributário Municipal
1118.02.3.4.00	ISS-DIVIDA ATIVA MULTAS JUROS	
1118.02.3.4.01	MULTAS E JUROS DE MORA DA DÍVIDA DO ISS	Código Tributário Municipal
1118.02.3.4.02	MULTAS E JUROS DA DIVIDA ATIVA ISS - EDUCAÇÃO	Código Tributário Municipal
1118.02.3.4.03	MULTAS E JUROS DA DIVIDA ATIVA ISS - SAÚDE	Código Tributário Municipal
1120.00.0.0.00	TAXAS	
1122.00.0.0.00	TAXAS PELA PRESTAÇÃO DE SERVIÇOS	
1122.01.0.0.00	TAXAS PELA PRESTAÇÃO DE SERVIÇOS	
1122.01.1.0.00	TAXAS PELA PRESTAÇÃO DE SERVIÇOS	
1122.01.1.1.00	TAXAS PELA PRESTAÇÃO DE SERVIÇOS-PRINCIPAL	
1122.01.1.1.01	TAXAS DE SERVIÇOS CADASTRAIS	Código Tributário Municipal
1122.01.1.1.02	TAXA DE CEMITÉRIO	Código Tributário Municipal
1122.01.1.1.03	OUTRAS TAXAS PELA PRESTAÇÃO DE SERVIÇOS	Código Tributário Municipal
1122.01.1.1.04	TAXAS DE MATADOUROS	Código Tributário Municipal
1122.01.1.1.05	TAXAS DE LIMPEZA PÚBLICA	Código Tributário Municipal
1128.00.0.0.00	TAXAS - ESPECÍFICAS DE ESTADOS, DF E MUNICÍPIOS	
1128.01.0.0.00	TAXAS DE INSPEÇÃO, CONTROLE E FISCALIZAÇÃO	
1128.01.1.0.00	TAXA DE FISCALIZAÇÃO DE VIGILÂNCIA SANITÁRIA	
1128.01.1.1.00	TAXA FISCAL.VIG.SANITÁRIA-PRINCIPAL	Código Tributário Municipal
1128.01.9.0.00	TAXAS DE INSPEÇÃO, CONTROLE E FISCALIZAÇÃO - OUTRAS	
1128.01.9.1.00	TAXAS INSP.CONTR.FISC.-OUTRAS-PRINCIPAL	
1128.01.9.1.01	TAXAS DE LICENÇA PARA FUNCIONAMENTO DE ESTABELECIMENTO COMER	Código Tributário Municipal
1128.01.9.1.02	TAXAS DE PUBLICIDADE COMERCIAL	Código Tributário Municipal
1128.01.9.1.03	TAXAS DE APREENSÃO E DEPÓSITO	Código Tributário Municipal





PREFEITURA MUNICIPAL DE XEXÉU

AV. MÁRIO MELO - CNPJ:12888517/0001-48

Orçamento Programa - Exercício de 2020

TABELA EXPLICATIVA - LEGISLAÇÃO DA RECEITA

(Inc. III, § 1º, Art.2º)

Página 4

Codigo	Discriminação	Legislacao
1128.01.9.1.04	TAXAS DE FUNCIONAMENTO DE ESTABELECIMENTO EM HORÁRIO ESPECIAL	Código Tributário Municipal
1128.01.9.1.05	TAXAS DE LICENÇA PARA EXECUÇÃO DE OBRAS	Código Tributário Municipal
1128.01.9.1.06	TAXAS DE UTILIZAÇÃO DE ÁREA DE DOMÍNIO PÚBLICO	Código Tributário Municipal
1128.01.9.1.07	OUTRAS TAXAS PELO EXERCÍCIO DO PODER DE POLÍCIA	Código Tributário Municipal
1200.00.0.0.00	CONTRIBUIÇÕES	
1220.00.0.0.00	CONTRIBUIÇÕES ECONÔMICAS	
1220.99.0.0.00	OUTRAS CONTRIBUIÇÕES ECONÔMICAS	
1220.99.1.0.00	OUTRAS CONTRIBUIÇÕES ECONÔMICAS	
1220.99.1.1.00	OUTRAS CONTRIBUIÇÕES ECONÔMICAS-PRINCIPAL	
1220.99.1.1.01	OUTRAS CONTRIBUIÇÕES ECONÔMICAS - ILUMINAÇÃO PÚBLICA	Código Tributário Municipal
1300.00.0.0.00	RECEITA PATRIMONIAL	
1310.00.0.0.00	EXPLORAÇÃO DO PATRIMÔNIO IMOBILIÁRIO DO ESTADO	
1310.01.0.0.00	ALUGUÉIS, ARRENDAMENTOS, FOROS, LAUDÊMIOS, TARIFAS DE OCUPAÇÃO	
1310.01.1.0.00	ALUGUÉIS E ARRENDAMENTOS	
1310.01.1.1.00	ALUGUÉIS E ARRENDAMENTOS-PRINCIPAL	
1310.01.1.1.01	ALUGUÉIS DE IMÓVEIS URBANOS	Código Tributário Municipal
1320.00.0.0.00	VALORES MOBILIÁRIOS	
1321.00.0.0.00	JUROS E CORREÇÕES MONETÁRIAS	
1321.00.1.0.00	REMUNERAÇÃO DE DEPÓSITOS BANCÁRIOS	
1321.00.1.1.00	REMUNERAÇÃO DE DEPÓSITOS BANCÁRIOS-PRINCIPAL	Art. 164 § 3º da CF/88 e art. 11 § 1º da Lei 4.320/64.
1321.00.1.1.00	REMUNERAÇÃO DE DEPÓSITOS BANCÁRIOS-PRINCIPAL	
1321.00.1.1.01	Rec Remuner de Depositos de Recursos Vinculados - PM	Art. 164 § 3º da CF/88 e art. 11 § 1º da Lei 4.320/64.
1321.00.1.1.02	REMUNERAÇÃO DE DEPÓSITOS BANCÁRIOS - PDDE	
1321.00.1.1.03	REMUNERAÇÃO DE DEPÓSITOS BANCÁRIOS - PNAE	
1321.00.1.1.04	REMUNERAÇÃO DE DEPÓSITOS BANCÁRIOS - QSE	
1321.00.1.1.05	REMUNERAÇÃO DE DEPÓSITOS BANCÁRIOS - PNATE	
1321.00.1.1.06	REMUNERAÇÃO DE DEPÓSITOS BANCÁRIOS - FUNDEB 60%	
1321.00.1.1.07	REMUNERAÇÃO DE DEPÓSITOS BANCÁRIOS - FUNDEB 40%	
1321.00.1.1.08	REMUNERAÇÃO DE DEPÓSITOS BANCÁRIOS - TRAN	
1321.00.1.1.09	REMUNERAÇÃO DE DEPÓSITOS BANCÁRIOS - PAIF	
1321.00.1.1.10	REMUNERAÇÃO DE DEPÓSITOS BANCÁRIOS - SCFV	





PREFEITURA MUNICIPAL DE XEXÉU

AV. MÁRIO MELO - CNPJ:12888517/0001-48

Orçamento Programa - Exercício de 2020

TABELA EXPLICATIVA - LEGISLAÇÃO DA RECEITA

(Inc. III, § 1º, Art.2º)

Página 5

Codigo	Discriminação	Legislacao
1321.00.1.1.11	REMUNERAÇÃO DE DEPÓSITOS BANCÁRIOS - CRAS	
1321.00.1.1.12	REMUNERAÇÃO DE DEPÓSITOS BANCÁRIOS -IGD SUAS	
1321.00.1.1.13	REMUNERAÇÃO DE DEPÓSITOS BANCÁRIOS - BPC	
1321.00.1.1.13	REMUNERAÇÃO DE DEPÓSITOS BANCÁRIOS - BPC	
1321.00.1.1.14	REMUNERAÇÃO DE DEPÓSITOS BANCÁRIOS - PRIMEIRA INFANCIA	
1321.00.1.1.15	REMUNERAÇÃO DE DEPÓSITOS BANCÁRIOS - CREAS	
1321.00.1.1.16	REMUNERAÇÃO DE DEPÓSITOS BANCÁRIOS - IGDBF	
1321.00.1.1.18	REMUNERAÇÃO DE DEPÓSITOS BANCÁRIOS OUTROS PROGRAMAS FNAS	
1321.00.1.1.20	REMUNERAÇÃO DE DEPÓSITOS BANCÁRIOS -PAB FIXO	
1321.00.1.1.21	REMUNERAÇÃO DE DEPÓSITOS BANCÁRIOS -CEO	
1321.00.1.1.22	REMUNERAÇÃO DE DEPÓSITOS BANCÁRIOS -CONVENIO SAÚDE	
1321.00.1.1.23	REMUNERAÇÃO DE DEPÓSITOS BANCÁRIOS - SAMU	
1321.00.1.1.24	REMUNERAÇÃO DE DEPÓSITOS BANCÁRIOS - FARMÁCIA BÁSICA	
1321.00.1.1.25	REMUNERAÇÃO DE DEPÓSITOS BANCÁRIOS - FMS CUSTEIO	
1321.00.1.1.26	REMUNERAÇÃO DE DEPÓSITOS BANCÁRIOS - VIGILÂNCIA SANITÁRIA	
1321.00.1.1.28	REMUNERAÇÃO DE DEPÓSITOS BANCÁRIOS - MAC	
1321.00.1.1.29	REMUNERAÇÃO DE DEPÓSITOS BANCÁRIOS - RECURSO PRÓPRIO	
1321.00.1.1.30	REMUNERAÇÃO DE DEPÓSITOS BANCÁRIOS - NASF	
1321.00.1.1.31	REMUNERAÇÃO DE DEPÓSITOS BANCÁRIOS - INVAN	
1321.00.1.1.32	REMUNERAÇÃO DE DEPÓSITOS BANCÁRIOS - PSF	
1321.00.1.1.33	REMUNERAÇÃO DE DEPÓSITOS BANCÁRIOS - SAUDE BUCAL	
1321.00.1.1.34	REMUNERAÇÃO DE DEPÓSITOS BANCÁRIOS - PACS	
1321.00.1.1.35	REMUNERAÇÃO DE DEPÓSITOS BANCÁRIOS - FMS INVESTIMENTO	
1321.00.1.1.36	RECEITA DE REMUNERAÇÃO DE OUTROS DEPÓSITOS BANCÁRIOS - SAAE	
1321.00.1.1.39	REMUNERAÇÃO DE DEPÓSITOS BANCÁRIOS-APOIO FINANCEIRO - FME	
1321.00.1.1.40	REMUNERAÇÃO DE DEPÓSITOS BANCÁRIOS - CONVÊNIO -FME	
1321.00.1.1.41	REMUNERAÇÃO DE OUTROS DEPÓSITOS BANCÁRIOS NÃO VINCULADOS FME	
1321.00.1.1.46	REMUNERAÇÃO DE DEPÓSITOS BANCÁRIOS-PRINCIPAL-VIGIL. EM SAÚDE	
1600.00.0.0.00	RECEITA DE SERVIÇOS	
1690.00.0.0.00	OUTROS SERVIÇOS	
1690.99.0.0.00	OUTROS SERVIÇOS	
1690.99.1.0.00	OUTROS SERVIÇOS	
1690.99.1.1.00	OUTROS SERVIÇOS-PRINCIPAL	
1690.99.1.1.01	TARIFA DE ÁGUA	Legislação Específica
1690.99.1.1.02	EXPEDIENTE	Legislação Específica
1690.99.1.1.03	AFERIÇÃO DE HIDRÔMETRO	Legislação Específica
1690.99.1.1.04	RECEITA DE ENCARGOS DIÁRIOS - SAAE	Legislação Específica
1690.99.1.1.05	SERVIÇOS RELIGAMENTO DOS CORTES	Legislação Específica





PREFEITURA MUNICIPAL DE XEXÉU

AV. MÁRIO MELO - CNPJ:12888517/0001-48

Orçamento Programa - Exercício de 2020

TABELA EXPLICATIVA - LEGISLAÇÃO DA RECEITA

(Inc. III, § 1º, Art.2º)

Página 6

Codigo	Discriminação	Legislacao
1690.99.1.1.06	RECEITAS PROVENIENTES DE NOVAS LIGAÇÕES	Legislação Especifica
1690.99.1.2.00	OUTROS SERVIÇOS-MULTAS E JUROS DE MORA	
1690.99.1.2.01	OUTROS SERVIÇOS - MULTAS E JUROS	
1700.00.0.0.00	TRANSFERÊNCIAS CORRENTES	
1710.00.0.0.00	TRANSFERÊNCIAS DA UNIÃO E DE SUAS ENTIDADES	
1718.00.0.0.00	TRANSFERÊNCIAS UNIÃO - ESPECÍF. ESTADOS, DF E MUNICIPIOS	
1718.01.0.0.00	PARTICIPAÇÃO NA RECEITA DA UNIÃO	
1718.01.2.0.00	COTA-PARTE DO FUNDO PARTICIPAÇÃO MUNICÍPIOS-COTA MENSAL	
1718.01.2.1.00	COTA-PARTE DO FPM - COTA MENSAL - PRINCIPAL	Art. 159, I, b, da Constituição Federal
1718.01.2.1.01	COTA-PARTE DO FPM - EDUCAÇÃO	Legislação Tributaria Municipal
1718.01.2.1.02	COTA-PARTE DO FPM - SAÚDE	Legislação Tributaria Municipal
1718.01.3.0.00	COTA-PARTE FUNDO DE PARTIC. MUNIC.- 1% COTA DEZEMBRO	
1718.01.3.1.00	COTA-PARTE DO FPM-1% COTA-DEZEMBRO - PRINCIPAL	Art. 159, I, b, da Constituição Federal
1718.01.3.1.01	COTA-PARTE DO FPM 1% DEZEMBRO - EDUCAÇÃO	
1718.01.4.0.00	COTA-PARTE FUNDO DE PARTIC.DOS MUNIC.- 1% COTA JULHO	
1718.01.4.1.00	COTA-PARTE DO FPM-1% COTA-JULHO - PRINCIPAL	Art. 159, I, b, da Constituição Federal
1718.01.4.1.01	COTA-PARTE DO FPM 1% JULHO - EDUCAÇÃO	Art. 159, I, b, da Constituição Federal
1718.01.5.0.00	COTA-PARTE DO IMPOSTO SOBRE A PROPRIEDADE TERRITORIAL RURAL	
1718.01.5.1.00	COTA-PARTE DO IMPOSTO-PROPRIED.TERRIT.RURAL-PRINCIPAL	Art. 158, II, da Constituição Federal
1718.01.5.1.01	COTA-PARTE DO IMPOSTO ITR - EDUCAÇÃO	Legislação Tributaria Municipal
1718.01.5.1.02	COTA-PARTE DO IMPOSTO ITR - SAÚDE	Legislação Tributaria Municipal
1718.02.0.0.00	TRANSF.COMPENS.FINANC. PELA EXPLORAÇ. DE REC.NATURAIS	
1718.02.6.0.00	COTA-PARTE DO FUNDO ESPECIAL DO PETRÓLEO - FEP	
1718.02.6.1.00	COTA-PARTE DO FUNDO ESPECIAL DO PETRÓLEO - FEP-PRINCIPAL	Legislação Especifica
1718.03.0.0.00	TRANSF.RECURS.SUS-FUNDO A FUNDO-CUSTEIO SERV.PUB.SAUDE	
1718.03.1.0.00	TRANSFERÊNCIA DE RECURSOS DO SUS - ATENÇÃO BÁSICA	
1718.03.1.1.00	TRANSFERÊNCIA DE RECURSOS DO SUS - ATENÇÃO BÁSICA-PRINCIPAL	
1718.03.1.1.01	ATENÇÃO BÁSICA - PAB FIXO	Leis Federais 8080/90 e 8142/90 e Decreto 1232/94





PREFEITURA MUNICIPAL DE XEXÉU

AV. MÁRIO MELO - CNPJ:12888517/0001-48

Orçamento Programa - Exercício de 2020

TABELA EXPLICATIVA - LEGISLAÇÃO DA RECEITA

(Inc. III, § 1º, Art.2º)

Página 7

Codigo	Discriminação	Legislacao
1718.03.1.1.02	AGENTES COMUNITÁRIOS DE SAÚDE - PACS	Leis Federais 8080/90 e 8142/90 e Decreto 1232/94
1718.03.1.1.03	PROGRAMA SAÚDE DA FAMÍLIA - PSF	Leis Federais 8080/90 e 8142/90 e Decreto 1232/94
1718.03.1.1.04	PROGRAMA SAÚDE BUCAL	Leis Federais 8080/90 e 8142/90 e Decreto 1232/94
1718.03.1.1.05	PROGRAMA DE MELHORIA DO ACESSO E DA QUALIDADE	Leis Federais 8080/90 e 8142/90 e Decreto 1232/94
1718.03.1.1.08	CEO - CENTRO DE ESPECIALIDADES ODONTOLÓGICAS	Leis Federais 8080/90 e 8142/90 e Decreto 1232/94
1718.03.1.1.09	VIGILÂNCIA EM SAÚDE	Leis Federais 8080/90 e 8142/90 e Decreto 1232/94
1718.03.1.1.10	VIGILÂNCIA SANITÁRIA	Leis Federais 8080/90 e 8142/90 e Decreto 1232/94
1718.03.1.1.11	TESTE RÁPIDO DE GRAVIDEZ	Leis Federais 8080/90 e 8142/90 e Decreto 1232/94
1718.03.1.1.12	NÚCLEO DE APOIO A SAÚDE DA FAMÍLIA - NASF	Leis Federais 8080/90 e 8142/90 e Decreto 1232/94
1718.03.1.1.13	ASSISTÊNCIA FARMACÊUTICA	Leis Federais 8080/90 e 8142/90 e Decreto 1232/94
1718.03.1.1.14	TRANSF.RECURSOS DO SUS – ATENÇÃO BÁSICA - INCREMENTO PAB	
1718.03.2.0.00	TRANSF.SUS – ATENÇÃO MÉDIA/ALTA COMPLEX.AMB E HOSPITALAR	
1718.03.2.1.00	SUS–ATENÇÃO MÉDIA E ALTA COMPLEX. AMB E HOSPIT- PRINCIPAL	
1718.03.2.1.01	SUS–ATENÇÃO MÉDIA E ALTA COMPLEX AMB E HOSPITALAR	Leis Federais 8080/90 e 8142/90 e Decreto 1232/94
1718.03.2.1.02	SUS–ATENÇÃO MÉDIA E ALTA COMPLEX.AMB E HOSPIT-INCREMENTO MAC	
1718.03.2.1.03	SUS–ATENÇÃO MÉDIA E ALTA COMPLEX. AMB E HOSPIT- SAMU	Leis Federais 8080/90 e 8142/90 e Decreto 1232/94
1718.03.9.0.00	TRANSF.DE RECURSOS DO SUS – OUT. PROG.FINANC. FUNDO A FUNDO	
1718.03.9.1.00	TRANSF.DO SUS – OUT.PROGRAMAS FINANC.FUNDO/FUNDO- PRINCIPAL	
1718.03.9.1.01	TRANSFERÊNCIA DE RECURSOS DO SUS – OUTROS PROGRAMAS FINANCIÁRIOS	
1718.05.0.0.00	TRANSFER.DE RECURSOS DO FUNDO NAC. DESENV.EDUCAÇÃO FNDE	
1718.05.1.0.00	TRANSFERÊNCIAS DO SALÁRIO-EDUCAÇÃO	
1718.05.1.1.00	TRANSFERÊNCIAS DO SALÁRIO-EDUCAÇÃO-PRINCIPAL	Leis Federais nº 9.766/98 e nº 10.832/03.
1718.05.2.0.00	TRANSF. DIRETAS-FNDE REF. PROG.DINHEIRO DIRETO NA ESC-PDDE	
1718.05.2.1.00	TRANSF.DIRETAS DO FNDE- PROGRAMA PDDE- PRINCIPAL	Lei Federal 9533/97 e Medida Provisória 2178-36/01.
1718.05.3.0.00	TRANSF.DIRETAS DO FNDE REF.PROG.NAC. ALIM. ESCOLAR-PNAE	
1718.05.3.1.00	TRANSF. DIRETAS DO FNDE - PROGRAMA PNAE - PRINCIPAL	
1718.05.3.1.01	P.N.A.E. - ENSINO FUNDAMENTAL	Leis Federais nº 9.766/98 e nº 10.832/03.





PREFEITURA MUNICIPAL DE XEXÉU

AV. MÁRIO MELO - CNPJ:12888517/0001-48

Orçamento Programa - Exercício de 2020

TABELA EXPLICATIVA - LEGISLAÇÃO DA RECEITA

(Inc. III, § 1º, Art.2º)

Página 8

Codigo	Discriminação	Legislacao
1718.05.3.1.02	P.N.A.E. - CRECHE	Leis Federais nº 9.766/98 e nº 10.832/03.
1718.05.3.1.03	P.N.A.E. - EJA	Leis Federais nº 9.766/98 e nº 10.832/03.
1718.05.3.1.04	P.N.A.E. - MAIS EDUCAÇÃO FUNDAMENTAL	Leis Federais nº 9.766/98 e nº 10.832/03.
1718.05.3.1.05	P.N.A.E. - PRÉ ESCOLAR	Leis Federais nº 9.766/98 e nº 10.832/03.
1718.05.4.0.00	TRANSFER.FNDE REF.AO PROG.NAC.APOIO TRANSP.ESCOLAR-PNATE	
1718.05.4.1.00	TRANSF. DIRETAS DO FNDE - PROGRAMA PNATE - PRINCIPAL	
1718.05.4.1.01	P.N.A.T.E - ESCOLAR FUNDAMENTAL	Leis Federais nº 9.766/98 e nº 10.832/03.
1718.05.4.1.02	P.N.A.T.E - ESCOLAR MÉDIO	Leis Federais nº 9.766/98 e nº 10.832/03.
1718.05.4.1.03	P.N.A.T.E - ESCOLAR INFANTIL	Leis Federais nº 9.766/98 e nº 10.832/03.
1718.06.0.0.00	TRANSFERÊNCIA FINANCEIRA ICMS – DESONERAÇÃO – L.C. Nº 87/96	
1718.06.1.0.00	TRANSFERÊNCIA FINANCEIRA ICMS – DESONERAÇÃO – L.C. Nº 87/96	
1718.06.1.1.00	TRANSF.FINANC.ICMS-DESON-L.C. Nº 87/96-PRINCIPAL	Legislação Específica
1718.06.1.1.01	TRANSFERÊNCIA DO ICMS – DESONERAÇÃO – L.C. Nº 87 - EDUCAÇÃO	Legislação Tributaria Municipal
1718.06.1.1.02	TRANSFERÊNCIA DO ICMS – DESONERAÇÃO – L.C. Nº 87 - SAÚDE	Código Tributário Municipal
1718.09.0.0.00	TRANSF.RECUR.COMPLEM.UNIÃO FUNDEB	
1718.09.1.0.00	TRANSF.RECUR.COMPLEM.UNIÃO FUNDEB	
1718.09.1.1.00	TRANSF.RECUR.COMPLEM.UNIÃO FUNDEB-PRINCIPAL	
1718.09.1.1.01	TRANSF. DE RECURSOS DA COMPLEMENTAÇÃO DA UNIÃO AO FUNDEB 60%	Leis Federais nº 9.424/96 e nº 11.494/07.
1718.09.1.1.02	TRANSF. DE REC. DA COMPLEM. DA UNIÃO AO FUNDEB - FUNDEB 40%	Leis Federais nº 9.424/96 e nº 11.494/07.
1718.12.0.0.00	TRANSF.DE RECURSOS DO FUNDO NACIONAL DE ASSIST.SOCIAL-FNAS	
1718.12.1.0.00	TRANSF.DE RECURSOS DO FUNDO NACIONAL DE ASSIST.SOCIAL-FNAS	
1718.12.1.1.00	TRANSFERÊNCIAS DE RECURSOS DO FNAS - PRINCIPAL	
1718.12.1.1.01	PROGRAMA PAIF	Lei Federal nº 8742/93
1718.12.1.1.02	SERVIÇO DE CONVIVÊNCIA E FORTALECIMENTO DE VÍNCULOS - SCFV	Lei Federal nº 8742/93
1718.12.1.1.03	CRAS-CENTRO DE REFERÊNCIA DE ASSISTENCIA SOCIAL	Lei Federal nº 8742/93
1718.12.1.1.04	IGD - SUAS	Lei Federal nº 8742/93





PREFEITURA MUNICIPAL DE XEXÉU

AV. MÁRIO MELO - CNPJ:12888517/0001-48

Orçamento Programa - Exercício de 2020

TABELA EXPLICATIVA - LEGISLAÇÃO DA RECEITA

(Inc. III, § 1º, Art.2º)

Página 9

Codigo	Discriminação	Legislacao
1718.12.1.1.05	PROGRAMA DE BENEFÍCIOS DE PRESTAÇÃO DE CONTINUADA - BCP	Lei Federal nº 8742/93
1718.12.1.1.06	PRIMEIRA INFANCIA NO SUAS - CRIANÇA FELIZ	Lei Federal nº 8742/93
1718.12.1.1.07	PROGRAMA CREAS	Lei Federal nº 8742/93
1718.12.1.1.08	IGDBF - ÍNDICE DE GESTÃO DESCENTRALIZADA	Lei Federal nº 8742/93
1718.12.1.1.09	BPC NA ESCOLA	Lei Federal nº 8742/93
1718.99.0.0.00	OUTRAS TRANSFERÊNCIAS DA UNIÃO	
1718.99.1.0.00	OUTRAS TRANSFERÊNCIAS DA UNIÃO	
1718.99.1.1.00	OUTRAS TRANSFERÊNCIAS DA UNIÃO-PRINCIPAL	
1718.99.1.1.01	SNA - SIMPLES NACIONAL	Legislação Específica
1718.99.1.1.02	COTA-PARTE DA CONTRIBUIÇÃO DE INTERVENÇÃO NO DOMÍNIO ECONÔMI	Legislação Específica
1718.99.1.1.03	APOIO FINANCEIRO MUNICIPAL - AFM - SAÚDE	
1718.99.1.1.04	APOIO FINANCEIRO MUNICIPAL - AFM - FMAS	
1718.99.1.1.05	APOIO FINANCEIRO MUNICIPAL - AFM - EDUCAÇÃO	
1720.00.0.0.00	TRANSFERÊNCIAS ESTADOS E DO DF E DE SUAS ENTIDADES	
1728.00.0.0.00	TRANSFERÊNCIAS ESTADOS - ESPECÍFICAS ESTADOS, DF E MUNIC.	
1728.01.0.0.00	PARTICIPAÇÃO NA RECEITA DOS ESTADOS	
1728.01.1.0.00	COTA-PARTE DO ICMS	
1728.01.1.1.00	COTA-PARTE DO ICMS-PRINCIPAL	Art. 158, IV - Constituição Federal
1728.01.1.1.01	COTA-PARTE DO ICMS - EDUCAÇÃO	Código Tributario Municipal
1728.01.1.1.02	COTA-PARTE DO ICMS - SAÚDE	Código Tributario Municipal
1728.01.2.0.00	COTA-PARTE DO IPVA	
1728.01.2.1.00	COTA-PARTE DO IPVA-PRINCIPAL	Art. 158, III - Constituição Federal
1728.01.2.1.01	COTA-PARTE DO IPVA - EDUCAÇÃO	Código Tributario Municipal
1728.01.2.1.02	COTA-PARTE DO IPVA - SAÚDE	Código Tributario Municipal
1728.01.3.0.00	COTA-PARTE DO IPI - MUNICÍPIOS	
1728.01.3.1.00	COTA-PARTE DO IPI - MUNICÍPIOS-PRINCIPAL	Lei Complementar Federal nº 61/89, Lei Federal 8.016/90
1728.01.3.1.01	COTA-PARTE DO IPI - MUNICÍPIOS - EDUCAÇÃO	Codigo Tributario Municipal





PREFEITURA MUNICIPAL DE XEXÉU

AV. MÁRIO MELO - CNPJ:12888517/0001-48

Orçamento Programa - Exercício de 2020

TABELA EXPLICATIVA - LEGISLAÇÃO DA RECEITA

(Inc. III, § 1º, Art.2º)

Página 10

Codigo	Discriminação	Legislacao
1728.01.3.1.02	COTA-PARTE DO IPI - MUNICIPIOS - SAÚDE	Código Tributario Municipal
1728.01.4.0.00	COTA-PARTE CONTRIBUIÇÃO INTERVENÇÃO DOMÍNIO ECONÔMICO	
1728.01.4.1.00	COTA-PARTE CIDE-PRINCIPAL	Legislação Específica
1728.01.5.0.00	OUTRAS PARTICIPAÇÕES NA RECEITA DOS ESTADOS	
1728.01.5.1.00	OUTRAS PARTICIPAÇÕES NA RECEITA DOS ESTADOS-PRINCIPAL	Legislação Específica
1728.03.0.0.00	TRANSF.RECURSOS ESTADO PROGRAMAS SAÚDE-FUNDO A FUNDO	
1728.03.1.0.00	TRANSF.RECURSOS ESTADO PROGRAMAS SAÚDE-FUNDO A FUNDO	
1728.03.1.1.00	TRANSF.RECUR.ESTADO PROGR.SAÚDE-FUNDO A FUNDO-PRINCIPAL	
1728.03.1.1.01	TRANSFERÊNCIA DE RECURSOS DO ESTADO - PAB ESTADO	
1728.99.0.0.00	OUTRAS TRANSFERÊNCIAS DOS ESTADOS	
1728.99.1.0.00	OUTRAS TRANSFERÊNCIAS DOS ESTADOS	
1728.99.1.1.00	OUTRAS TRANSFERÊNCIAS DOS ESTADOS-PRINCIPAL	
1728.99.1.1.01	OUTRAS TRANSFERÊNCIAS DOS ESTADOS - TRAN	Legislação Específica
1750.00.0.0.00	TRANSFERÊNCIAS DE OUTRAS INSTITUIÇÕES PÚBLICAS	
1758.00.0.0.00	TRANSF.OUTRAS INSTIT.PÚBL.-ESPEC.EST/DF/MUNICIPIOS	
1758.01.0.0.00	TRANSFERÊNCIAS DE RECURSOS DO FUNDEB	
1758.01.1.0.00	TRANSFERÊNCIAS DE RECURSOS DO FUNDEB	
1758.01.1.1.00	TRANSFERÊNCIAS DE RECURSOS DO FUNDEB-PRINCIPAL	
1758.01.1.1.01	TRANSFERÊNCIAS FUNDEB 60%	Leis Federais nº 9.424/96 e nº 11.494/07.
1758.01.1.1.02	TRANSFERÊNCIAS FUNDEB 40%	Leis Federais nº 9.424/96 e nº 11.494/07.
1900.00.0.0.00	OUTRAS RECEITAS CORRENTES	
1920.00.0.0.00	INDENIZAÇÕES, RESTITUIÇÕES E RESSARCIMENTOS	
1928.00.0.0.00	INDENIZAÇÕES, RESTITUIÇÕES E RESSARCIMENTOS - ESPECÍFICAS PA	
1928.01.0.0.00	INDENIZAÇÕES- ESPECÍFICAS PARA ESTADOS/DF/MUNICIPIOS	
1928.01.1.0.00	INDENIZAÇÕES - ESPECÍFICAS PARA ESTADOS/DF/MUNICIPIOS	
1928.01.1.1.00	INDENIZAÇÕES - ESPECÍFICAS ESTADOS/DF/MUNICIPIOS-PRINCIPAL	Código Tributário Municipal
1928.02.0.0.00	RESTITUIÇÕES - ESPECÍFICAS PARA ESTADOS/DF/MUNICIPIOS	
1928.02.9.0.00	OUTRAS RESTIT.-ESPEC.ESTADOS/DF/MUNIC.NÃO ESPEC.ANTERIORMENTE	
1928.02.9.1.00	OUTRAS RESTIT.-ESPEC.EST/DF/MUNIC.NÃO ESPEC.-PRINCIPAL	Código Tributário Municipal





PREFEITURA MUNICIPAL DE XEXÉU

AV. MÁRIO MELO - CNPJ:12888517/0001-48

Orçamento Programa - Exercício de 2020

TABELA EXPLICATIVA - LEGISLAÇÃO DA RECEITA

(Inc. III, § 1º, Art.2º)

Página 11

Codigo	Discriminação	Legislacao
1990.00.0.0.00	DEMAIS RECEITAS CORRENTES	
1990.99.0.0.00	OUTRAS RECEITAS	
1990.99.1.0.00	OUTRAS RECEITAS - PRIMÁRIAS	
1990.99.1.1.00	OUTRAS RECEITAS - PRIMÁRIAS-PRINCIPAL	
1990.99.1.1.01	OUTRAS RECEITAS - SAAE	Código Tributário Municipal
1990.99.2.0.00	OUTRAS RECEITAS - FINANCEIRAS	
1990.99.2.1.00	OUTRAS RECEITAS - FINANCEIRAS-PRINCIPAL	Código Tributário Municipal
2000.00.0.0.00	RECEITAS DE CAPITAL	
2400.00.0.0.00	TRANSFERÊNCIAS DE CAPITAL	
2410.00.0.0.00	TRANSFERÊNCIAS DA UNIÃO E DE SUAS ENTIDADES	
2418.00.0.0.00	TRANSFERÊNCIAS DA UNIÃO - ESPECÍFICAS DE ESTADOS, DF E MUNIC	
2418.03.0.0.00	TRANSF.REC.- SUS-BLOCO CUSTEIO AÇÕES SERV.PUB. SAÚDE	
2418.03.1.0.00	TRANSFERÊNCIA DE RECURSOS DO SUS – ATENÇÃO BÁSICA	
2418.03.1.1.00	TRANSFERÊNCIA DE RECURSOS DO SUS – ATENÇÃO BÁSICA-PRINCIPAL	
2418.03.1.1.01	TRANSFERÊNCIA DE RECURSOS DO SUS – ATENÇÃO BÁSICA-PRINCIPAL	
2418.03.2.0.00	TRANSF.REC.SUS-ATENÇÃO MÉDIA/ALTA COMPLEX.AMB/HOSP.	
2418.03.2.1.00	TRANSF.SUS-ATENÇ. MÉDIA/ALTA COMPLEX.AMB/HOSP-PRINCIPAL	
2418.03.2.1.01	TRANSFERÊNCIA DE RECURSOS DO SUS – ATENÇÃO DE MÉDIA E ALTA C	
2418.03.3.0.00	TRANSFERÊNCIA DE RECURSOS DO SUS – VIGILÂNCIA EM SAÚDE	
2418.03.3.1.00	TRANSFERÊNCIA RECURSOS SUS – VIGILÂNCIA EM SAÚDE-PRINCIPAL	
2418.03.3.1.01	TRANSFERÊNCIA DE RECURSOS DO SUS – VIGILÂNCIA EM SAÚDE-PRINC	
2418.10.0.0.00	TRANSFERÊNCIA DE CONVÊNIOS DA UNIÃO E DE SUAS ENTIDADES	
2418.10.1.0.00	TRANSFERÊNCIAS DE CONVÊNIO DA UNIÃO PARA O SISTEMA ÚNICO DE	
2418.10.1.1.00	TRANSF.CONV.UNIÃO-SUS-PRINCIPAL	Legislação Específica
2418.10.2.0.00	TRANSFERÊNCIAS DE CONVÊNIO DA UNIÃO DESTINADAS A PROGRAMAS D	
2418.10.2.1.00	TRANSF.CONV.UNIÃO PROGR.EDUCAÇÃO-PRINCIPAL	Legislação Específica
2418.10.5.0.00	TRANSFERÊNCIAS DE CONVÊNIOS DA UNIÃO DESTINADAS A PROGRAMAS	
2418.10.5.1.00	TRANSF.CONV.UNIÃO PROGR.SANEAMENTO BÁSICO-PRINCIPAL	Legislação Específica
2418.99.0.0.00	OUTRAS TRANSFERÊNCIAS DA UNIÃO	
2418.99.1.0.00	OUTRAS TRANSFERÊNCIAS DA UNIÃO	





PREFEITURA MUNICIPAL DE XEXÉU

AV. MÁRIO MELO - CNPJ:12888517/0001-48

Orçamento Programa - Exercício de 2020

TABELA EXPLICATIVA - LEGISLAÇÃO DA RECEITA

(Inc. III, § 1º, Art.2º)

Página 12

Codigo	Discriminação	Legislacao
2418.99.1.1.00	OUTRAS TRANSFERÊNCIAS DA UNIÃO-PRINCIPAL	Legislação Específica
2420.00.0.0.00	TRANSFERÊNCIAS DOS ESTADOS E DO DISTRITO FEDERAL E DE SUAS E	
2428.00.0.0.00	TRANSFERÊNCIAS DOS ESTADOS, DISTRITO FEDERAL, E DE SUAS ENTI	
2428.10.0.0.00	TRANSFERÊNCIAS CONVÊNIOS ESTADOS/DF/MUNICIPIOS	
2428.10.9.0.00	OUTRAS TRANSFERÊNCIAS DE CONVÊNIO DOS ESTADOS	
2428.10.9.1.00	OUTRAS TRANSFERÊNCIAS DE CONVÊNIO DOS ESTADOS-PRINCIPAL	Legislação Específica
2428.10.9.1.00	OUTRAS TRANSFERÊNCIAS DE CONVÊNIO DOS ESTADOS-PRINCIPAL	
9000.00.0.0.00	(R) DEDUCOES DA RECEITA	
9500.00.0.0.00	(R) DEDUÇÕES DO FUNDEB	
9510.00.0.0.00	(R) DEDUÇÕES DO FUNDEB	
9510.00.0.0.01	(R) DEDUÇÕES DO FUNDEB - EDUCAÇÃO	
9510.00.0.0.02	(R) DEDUÇÕES DO FUNDEB - SAÚDE	



**PREFEITURA MUNICIPAL DE XEXÉU**

AV. MÁRIO MELO - CNPJ:12888517/0001-48

Orçamento Programa - Exercício de 2020

EVOLUÇÃO DA RECEITA

(Inc.III, Art.22º)

Quadro 09

Page 1

Codigo	Discriminação	Receita Arrecadada			Receita Prevista	
		2016	2017	2018	2019	2020
1000.00.0.0	RECEITAS CORRENTES					
1100.00.0.0	IMPOSTOS, TAXAS E CONTRIBUIÇÕES DE MI	2.572.212,88	1.716.548,30	1.126.259,66	971.424,70	1.510.850,00
1200.00.0.0	CONTRIBUIÇÕES	3.532,10			40.000,00	41.000,00
1300.00.0.0	RECEITA PATRIMONIAL	160.059,11	168.487,91	40.483,12	35.000,00	50.000,00
1600.00.0.0	RECEITA DE SERVIÇOS	539.953,95	515.770,89	492.730,47	883.000,00	908.000,00
1700.00.0.0	TRANSFERÊNCIAS CORRENTES	37.860.957,61	36.244.700,78	40.402.178,54	43.774.375,30	48.967.980,00
1900.00.0.0	OUTRAS RECEITAS CORRENTES	49.530,05	69.770,02	101.512,89	103.000,00	103.500,00
	Sub Total	41.186.245,70	38.715.277,90	42.163.164,68	45.806.800,00	51.581.330,00
2000.00.0.0	RECEITAS DE CAPITAL					
2200.00.0.0	ALIENAÇÃO DE BENS			29.703,97		
2400.00.0.0	TRANSFERÊNCIAS DE CAPITAL	1.953.782,91	1.402.036,38	1.527.270,28	5.701.000,00	2.107.000,00
	Sub Total	1.953.782,91	1.402.036,38	1.556.974,25	5.701.000,00	2.107.000,00
7000.00.0.0	RECEITAS CORRENTES (INTRA)					
	Sub Total	0,00	0,00	0,00	0,00	0,00
9000.00.0.0	(R) DEDUCOES DA RECEITA					
9500.00.0.0	(R) DEDUÇÕES DO FUNDEB	-3.331.888,85	-3.224.701,43	-3.618.285,60	-4.091.800,00	-4.813.330,00
	Sub Total	-3.331.888,85	-3.224.701,43	-3.618.285,60	-4.091.800,00	-4.813.330,00
TOTAL		39.808.139,76	36.892.612,85	40.101.853,33	47.416.000,00	48.875.000,00



**PREFEITURA MUNICIPAL DE XEXÉU**

AV. MÁRIO MELO - CNPJ:12888517/0001-48

Orçamento Programa - Exercício de 2020

EVOLUÇÃO DA DESPESA

(Inc. III, Art. 22)

Quadro 10

Page 1

Codigo	Discriminação	DESPESA		
		Realizada 2018	Fixada 2019	Prevista 2020
DESPESAS CORRENTES				
3 1	PESSOAL E ENCARGOS SOCIAIS	21.902.386,28	21.954.400,00	24.320.891,30
3 2	JUROS E ENCARGOS DA DÍVIDA		12.000,00	12.000,00
3 3	OUTRAS DESPESAS CORRENTES	17.379.437,55	17.639.200,00	19.558.108,70
	Sub Total	39.281.823,83	39.605.600,00	43.891.000,00
DESPESAS DE CAPITAL				
4 4	INVESTIMENTOS	1.221.678,42	6.768.400,00	3.842.000,00
4 6	AMORTIZAÇÃO DA DÍVIDA	694.981,83	620.000,00	670.000,00
	Sub Total	1.916.660,25	7.388.400,00	4.512.000,00
RESERVA DE CONTINGÊNCIA				
9 9	RESERVA DE CONTINGÊNCIA		422.000,00	472.000,00
	Sub Total	0,00	422.000,00	472.000,00
	TOTAL	41.198.484,08	47.416.000,00	48.875.000,00

Documento Assinado Digitalmente por: EUDO DE MAGALHAES LYRA
Acesse em: <https://eccc.tce.pe.gov.br/epp/validarDoc.seam> Código do documento: 2a9b7e19-d70e-4073-a998-c4d50086fdd1



TABELA EXPLICATIVA - DEMONSTRAÇÃO DA DESPESA POR PROGRAMA

Código	Discriminação	Valor
0000	PROGRAMA NULO	668.000,00
0101	AÇÃO LEGISLATIVA	2.213.000,00
0401	GESTÃO ADMINISTRATIVA DO MUNICÍPIO	7.036.500,00
0402	REEQUIPAMENTO E APERFEIÇOAMENTO DO MUNICÍPIO	81.000,00
0403	APOIO À INSTITUIÇÕES SEM FINS LUCRATIVOS	78.000,00
0404	CONSÓRCIO COM MUNICÍPIOS E OUTROS ENTES FEDERADOS	160.000,00
0801	PROGRAMA DE PROTEÇÃO SOCIAL BÁSICA	136.000,00
0802	PROGRAMA DE PROTEÇÃO SOCIAL ESPECIAL	135.500,00
0803	GESTÃO ADMINISTRATIVA DO FUNDO MUNICIPAL DOS DIREITOS DA CRIANÇA E ADOLESCENTE	17.000,00
0804	CONSELHO MUNICIPAL DE ASSISTÊNCIA SOCIAL	11.000,00
0805	GESTÃO ADMINISTRATIVA DO FUNDO MUNICIPAL DE ASSISTÊNCIA SOCIAL	292.000,00
0806	SERVIÇOS DE CONVIVÊNCIA E FORTALECIMENTO DE VÍNCULOS	206.500,00
0807	GESTÃO DESCENTRALIZADA DO SISTEMA ÚNICO DE ASSISTÊNCIA SOCIAL	202.500,00
0808	PROGRAMA PRIMEIRA INFANCIA NO SUAS	215.500,00
0901	BENEFÍCIOS, PROVENTOS E AUXÍLIOS	141.000,00
1001	ACADEMIA DA CIDADE	34.000,00
1002	GESTÃO ADMINISTRATIVA DO FUNDO MUNICIPAL DE SAÚDE	1.724.952,40
1003	REEQUIPAMENTO DO FUNDO MUNICIPAL DE SAÚDE	75.000,00
1004	ATENÇÃO À SAÚDE DO PORTADOR DE DEFICIÊNCIA	3.000,00
1005	PROGRAMA DE ATENÇÃO BÁSICA EM SAÚDE	496.500,00
1006	PROGRAMA SAÚDE DA FAMÍLIA	1.881.000,00
1007	NÚCLEOS DE APOIO À SAÚDE DA FAMÍLIA - NASF	357.000,00
1008	PROGRAMA AGENTES COMUNITÁRIOS DE SAÚDE - PACS	868.000,00
1009	PROGRAMA SAÚDE BUCAL	697.000,00
1010	PROGRAMA SAÚDE NA ESCOLA - PSE	4.000,00
1011	FARMÁCIA BÁSICA E ASSISTÊNCIA FARMACÊUTICA	153.500,00
1012	ASSISTÊNCIA AMBULATORIAL E HOSPITALAR ESPECIALIZADA	1.146.500,00
1013	CENTRO DE ESPECIALIDADE ODONTOLÓGICAS - CEO	350.500,00
1014	SERVIÇO DE ATENDIMENTO MÓVEL DE URGÊNCIA - SAMU	205.500,00
1015	PROGRAMA MÃE CORUJA	10.000,00
1016	TRATAMENTO FORA DO DOMICÍLIO - TFD	171.000,00
1017	REDE DE ATENÇÃO PSICOSOCIAL	16.000,00
1018	VIGILÂNCIA SANITÁRIA	28.000,00
1019	VIGILÂNCIA EPIDEMIOLÓGICA	374.000,00
1020	PROGRAMA NACIONAL DE IMUNIZAÇÃO - PNI	4.000,00
1021	ALIMENTAÇÃO E NUTRIÇÃO	3.000,00
1022	AMPLIAÇÃO E PRESERVAÇÃO DO PATRIMÔNIO DA SAÚDE	212.500,00
1029	ACADEMIA DA SAÚDE	3.000,00
1201	GESTÃO ADMINISTRAÇÃO DO FUNDO MUNICIPAL DE EDUCAÇÃO	171.500,00
1204	PROGRAMA NACIONAL DE ALIMENTAÇÃO ESCOLAR - PNAE	850.500,00
1205	EXPANÇÃO DA REDE MUNICIPAL DE ENSINO	220.000,00
1206	PROGRAMA NACIONAL DE APOIO AO TRANSPORTE ESCOLAR - PNATE	297.500,00
1207	PROGRAMA CAMINHO DA ESCOLA	133.000,00
1209	PROGRAMA DINHEIRO DIRETO NA ESCOLA - PDDE	10.600,00
1210	TRANSPORTE UNIVERSITÁRIO	162.000,00
1211	FUNDO DE DESENVOLVIMENTO DA EDUCAÇÃO BÁSICA - FUNDEB	19.928.438,90
1301	BIBLIOTECA MUNICIPAL	38.000,00
1302	AÇÕES CULTURAIS	1.173.000,00
1303	PROMOÇÃO DO TURISMO	3.000,00
1304	PROMOÇÃO DO DESPORTO E LAZER	317.000,00
1501	DESAPROPRIAÇÕES DE IMÓVEIS	17.000,00
1502	INFRAESTRUTURA URBANA	133.000,00
1503	PAVIMENTAÇÃO: ASFALTO, CALÇAMENTO E MEIO-FIO	77.000,00
1504	LIMPEZA PÚBLICA	1.066.508,70
1505	REVITALIZANDO PRAÇAS, CANTEIROS E OUTROS	120.000,00
1506	FUNDO DE DESENVOLVIMENTO MUNICIPAL - FEM	808.000,00
1507	FEIRA LIVRE	31.000,00
1601	HABITAÇÕES URBANAS	21.000,00
1701	SANEAMENTO E ESGOTAMENTO SANITÁRIO	334.000,00
1702	GESTÃO ADMINISTRATIVA DO SAAE	1.009.000,00
1703	REEQUIPAMENTO E APERFEIÇOAMENTO DO SAAE	40.000,00
1704	EXPANSÃO DAS REDES FÍSICAS DO SAAE	40.000,00
1801	RECURSOS HÍDRICOS: SISTEMA DE ABASTECIMENTO D'ÁGUA	37.000,00
2001	DESENVOLVIMENTO RURAL	50.000,00
2002	CAMPANHA DE VACINAÇÃO DE ANIMAIS	5.500,00
2003	DESENVOLVIMENTO SUSTENTÁVEL AGROPECUÁRIO	4.000,00



PREFEITURA MUNICIPAL DE XEXÉU

AV. MÁRIO MELO - CNPJ:12888517/0001-48

Orçamento Programa - Exercício de 2020



Documento Assinado Digitalmente por: EUDO DE MAGALHAES LYRA
Acesse em: <https://stc.tce.pa.gov.br/ppp/validarDocumento.aspx?seamCodigoDocumento:2a9b7c19-d70e-4073-a998-c4d50086fdd1>
Page 2

TABELA EXPLICATIVA - DEMONSTRAÇÃO DA DESPESA POR PROGRAMA

Código	Discriminação	Valor
2005	PRODUÇÃO ORGÂNICA	4.000,00
2501	ILUMINANDO NOSSA CIDADE	108.000,00
2601	OBRAS RODOVIÁRIAS	731.000,00
2701	PROMOÇÃO DE ATIVIDADES ESPORTIVAS	51.000,00
9999	RESERVA DE CONTIGÊNCIA	472.000,00
	TOTAL	48.875.000,00



TABELA EXPLICATIVA - RELAÇÃO DE ATIVIDADES

Código	Discriminação	Valor
2001	Gestão Administrativa da Unidade	551.000,00
2002	Despesas com Subsídios de Vereadores	880.000,00
2003	Concessão de Diárias para Vereadores do Poder Legislativo	48.000,00
2004	Contratação de Consultoria e Assessoria Técnica e Jurídica	105.000,00
2005	Verba de Representação do Presidente do Poder Legislativo	100.000,00
2006	Pagamento de Despesa e Encargos Vindos de Exercícios Anteriores	11.000,00
2007	Contribuição para Órgãos Previdenciários	206.000,00
2008	Proventos dos Inativos e Pensões da Câmara	13.000,00
2009	Despesas com Diárias de Funcionários do Poder Legislativo	18.000,00
2010	Despesas com Passagens e Locomoções	7.000,00
2011	Locação de Veículo a Serviço da Câmara	89.000,00
2012	Divulgação Institucional do Poder Legislativo	15.000,00
2013	Modernização Administrativa e Informatização	20.000,00
2014	Despesas com Emolumentos e Decisões Judiciárias	11.000,00
2015	Implantação do Sistema de Controle Interno	69.000,00
2017	Gestão Administrativa de Pessoal do Gabinete do Prefeito	787.000,00
2018	Manutenção das Atividades do Gabinete do Prefeito	51.000,00
2019	Gestão Administrativa de Pessoal da Secretaria de Governo e Articulação Política	149.000,00
2020	Manutenção das Atividades da Secretaria de Governo e Articulação Política	4.000,00
2021	Manutenção das Atividades da Coordenadoria da Juventude	3.000,00
2022	Gestão Administrativa de Pessoal da Secretaria de Orçamento Participativo	121.000,00
2023	Manutenção das Atividades da Secretaria de Orçamento Participativo	3.000,00
2024	Implantar e Manutenção da Ouvidoria Municipal	3.000,00
2025	Gestão Administrativa de Pessoal da Secretaria de Administração	903.000,00
2026	Manutenção das Atividades Gerais da Secretaria de Administração	1.571.000,00
2027	Capacitação. Treinamento e Qualificação dos Servidores	3.000,00
2028	Cooperação e Apoio as Instituições sem Fins Lucrativos	77.000,00
2029	Rateio para Participação em Consórcio Público	160.000,00
2030	Gestão Administrativa de Pessoal da Secretaria de Cultura, Turismo e Esportes	71.000,00
2031	Manutenção das Atividades da Secretaria de Cultura, Turismo e Esportes	5.000,00
2032	Manutenção da Biblioteca Municipal	13.000,00
2033	Implantação e Manutenção de Bandas Maciais e Musicais	34.000,00
2034	Promoção de Eventos Cívicos, Folclóricos, Culturais e outras	1.134.000,00
2035	Manutenção das ações voltada ao Turismo	3.000,00
2036	Manutenção das ações voltada ao Desporto Amador	7.000,00
2037	Gestão Administrativa de Pessoal da Secretaria de assistência social, cidadania e juventude	253.000,00
2038	Manutenção das Atividades da Secretaria de assistência social, cidadania e juventude	5.000,00
2039	Manutenção das Atividades da Coordenadoria da Mulher	3.000,00
2040	Aposentadorias e Pensões	141.000,00
2041	Gestão Administrativa de Pessoal da Secretaria de Educação	68.000,00
2042	Manutenção das Atividades Administrativa da Secretaria de Educação	5.000,00
2043	Gestão Administrativa da Secretaria de Finanças e Tesouraria	151.000,00
2044	Manutenção das atividades da Secretaria de Finanças e Tesouraria	78.000,00
2045	Formação do Patrimônio dos Servidores Públicos	457.000,00
2046	Gestão Administrativa de Pessoal do Departamento de Tributação	20.000,00
2047	Gestão Administrativa de Pessoal da Secretaria de Obras, Transporte e Serviços Públicos	463.000,00
2048	Manutenção das Atividades da Secretaria de Obras, Transporte e Serviços Públicos	576.500,00
2049	Implantação e Manutenção da Guarda Municipal	3.000,00
2050	Gestão Administrativa de Pessoal Departamento de Transporte	118.000,00
2051	Gestão Administrativa de Pessoal Departamento de Serviços Públicos	1.075.000,00
2052	Manutenção de Cemitérios Públicos, Necrópoles e Velórios	3.000,00
2053	Manutenção dos Serviços de Obras e Urbanismo	23.000,00
2054	Manutenção da Limpeza Pública	1.046.508,70
2055	Implantação e Manutenção da Academia da Cidade	3.000,00
2056	Manutenção das Praças, Parques e Jardins	28.000,00
2057	Manutenção do Sistema de Saneamento Básico	203.000,00
2058	Serviços de manutenção e conservação sistema de abastecimento d'agua	6.000,00
2059	Manutenção do Sistema de Iluminação Pública na Sede, Distritos e Povoados	42.000,00



TABELA EXPLICATIVA - RELAÇÃO DE ATIVIDADES

Código	Discriminação	Valor
2060	Manutenção de Estradas Municipais, Passagens, Molhadas, Pontes e Outros	49.000,00
2061	Gestão Administrativa de Pessoal da Secretaria de saúde	3.000,00
2062	Manutenção das Atividades da Secretaria de saúde	4.000,00
2063	Gestão Administrativa de Pessoal da Secretaria de Agricultura e Meio Ambiente	70.000,00
2064	Manutenção das Atividades da Secretaria de Agricultura e Meio Ambiente	4.000,00
2065	Manutenção das ações vinculadas ao Desenvolvimento sustentável agropecuário	2.000,00
2066	Estudo sobre a produção na Cooperativa de Produção Agropecuária	2.000,00
2067	Implantação e Manutenção das ações do programa Produção Orgânica	3.000,00
2068	Estudo sobre a Produção Orgânica e campanhas de conscientização	1.000,00
2069	Despesas com Praparo do Solo e Distribuição de Sementes	4.000,00
2070	Promoção de feiras e eventos de apoio as atividades pecuárias	3.000,00
2071	Implantação e Manutenção do programa PRONAF no Município, inclusive em Parceria com outras Esferas de Governo	4.000,00
2072	Campanha de Vacinação de Animais	5.500,00
2073	Gestão Administrativa de Pessoal da Secretaria de Gestão Distrital	2.000,00
2074	Manutenção das Atividades da Secretaria de Gestão Distrital	4.000,00
2075	Apoio as atividades do Conselho Municipal de Saúde	3.000,00
2076	Gestão Administrativa de Pessoal do Fundo Municipal de Saúde	766.952,40
2077	Manutenção das Atividades Gerais do Fundo Municipal de Saúde	942.000,00
2078	Ouvidoria em Saúde - SUS	3.000,00
2079	Distribuição Gratuita de Materiais, Bens ou Serviços conforme Lei	10.000,00
2080	Incentivo a Atenção à Saúde do Portador de Deficiência	3.000,00
2081	Incentivo a Atenção à Saúde da Criança	3.000,00
2082	Incentivo a Atenção à Saúde do Adolescente	3.000,00
2083	Manutenção do Programa Saúde do Idoso	3.000,00
2084	Manutenção das Atividades do Programa Saúde do Homem	23.000,00
2085	Manutenção das Atividades do Centro de Reabilitação	15.000,00
2086	Manutenção das Doenças Crônico-Degenerativas:Hipertensão Arterial e Diabetes Mellitus	4.000,00
2087	Manutenção da Vigilância prevenção e Atenção em HIV(AIDS) e out. doenças Sexualmente Transmissíveis	4.000,00
2088	Manutenção do Programa Humanização da Saúde	3.000,00
2089	Promoção de Apoio ao diagnóstico Laboratorial	7.000,00
2090	Promoção de Ações ao Programa Saúde do Trabalhador	3.000,00
2091	Manutenção das Ações Básica em Saúde - Saúde da Mulher	428.500,00
2092	Gestão Administrativa de Pessoal do Programa Saúde da Família - PSF	222.000,00
2093	Manutenção das Atividades Gerais do Programa Saúde da Família - PSF	1.605.000,00
2094	Gestão Administrativa de Pessoal das Atividades do NASF	86.000,00
2095	Manutenção das Atividades do NASF	246.000,00
2096	Gestão Administrativa de Pessoal do PACS	665.000,00
2097	Manutenção das Atividades do PACS	152.000,00
2098	Gestão Administrativa de Pessoal do Programa Saúde Bucal	4.000,00
2099	Manutenção das Atividades do Programa Saúde Bucal	688.000,00
2100	Manutenção do Programa Saúde na Escola	4.000,00
2101	Manutenção do Programa Farmácia Básica	153.500,00
2102	Manutenção das Ações da Academia da Saúde	3.000,00
2103	Manutenção dos Serviços Hospitalares e Ambulatoriais	354.000,00
2104	Gestão Administrativa de Pessoal dos Hospitais e Ambulatoriais	772.500,00
2105	Manutenção das Atividades do Centro de Especialidades Odontológicas - CEO	345.500,00
2106	Gestão Administrativa de Pessoal do SAMU	161.500,00
2107	Manutenção das atividades do SAMU	29.000,00
2108	Implantação e Manutenção das Ações do Mãe Coruja	10.000,00
2109	Manutenção das Ações do Tratamento Fora do Domicílio - TFD	171.000,00
2110	Incentivo a Atenção a Saúde Mental	6.000,00
2111	Manutenção das Atividades do Programa de Vigilância Sanitária	11.000,00
2112	Gestão Administrativa de Pessoal da Vigilância Sanitária	12.000,00
2113	Gestão Administrativas de Pessoal do Programa de Combate a Endemias	335.000,00
2114	Manutenção das Atividades do Programa de Combate a Endemias	34.000,00
2115	Manutenção das Atividades do Programa Nacional de Imunização	4.000,00
2116	Manutenção do Programa Alimentação e Nutrição	3.000,00



TABELA EXPLICATIVA - RELAÇÃO DE ATIVIDADES

Código	Discriminação	Valor
2117	Gestão Administrativa do Fundo Municipal dos Direitos da Criança e Adolescente	8.000,00
2118	Manutenção das Atividades do Fundo Municipal dos Direitos da Criança e Adolescente	8.000,00
2119	Apoio das atividades do Conselho Municipal de Assistência Social	3.000,00
2120	Apoio das atividades do Conselho Tutelar	8.000,00
2121	Gestão Administrativa de Pessoal do Fundo Municipal de Assistência Social	5.000,00
2122	Manutenção das Atividades Gerais do Fundo Municipal de Assistência Social	94.000,00
2123	Distribuição Gratuita de Materiais, Bens ou Serviços conforme Lei.	186.000,00
2124	Manutenção das atividades de Cursos Profissionalizantes	3.000,00
2125	Apoio aos Portadores de Deficiência Física	3.000,00
2126	Manutenção do Centro de Referência de Assistência Social - CRAS	43.000,00
2127	Gestão Administrativa do Centro de Referência de Assistência Social - CRAS	50.500,00
2128	Proteção e Atendimento Integral à Família - PAIF	6.000,00
2129	Manutenção do Programa BPC na Escola	10.000,00
2130	Manutenção do Programa de Benefícios de Prestação Continuada - BPC	4.500,00
2131	Manutenção das Atividades do CREAS	50.000,00
2132	Gestão do Centro de Referência Especial de Assistência Social - CREAS	72.500,00
2133	Gestão Administrativa dos Serviços de Convivência de Vínculos	125.000,00
2134	Manutenção das Atividades dos Serviços de Convivência de Vínculos	45.500,00
2135	Gestão do Programa do Bolsa Família - IGDBF	79.000,00
2136	Programa IGD-SUAS	26.000,00
2137	Manutenção das Atividades do IGBF	58.500,00
2138	Gestão Administrativa do IGD-SUAS	8.000,00
2139	Gestão Administrativa do Programa Criança Feliz	134.500,00
2140	Manutenção do Programa Criança Feliz	35.000,00
2141	Gestão Administrativa de Pessoal para o SAAE	166.000,00
2142	Manutenção dos Serviços Administrativos - SAAE	90.000,00
2143	Gestão Administrativa de Pessoal de Operação e Manutenção do SAAE	180.000,00
2144	Operação e Manutenção do Sistema de Água - SAAE	523.000,00
2145	Implantação e Manutenção das Atividades do Fundo de Desenvolvimento Municipal - FEM	3.000,00
2146	Gestão Administrativa de Pessoal do Fundo Municipal de Educação - FME	5.000,00
2147	Manutenção das Atividades do Fundo Municipal de Educação - FME	119.500,00
2148	Manutenção das Atividades do Programa Nacional de Alimentação - PNAE	850.500,00
2149	Apoio as Atividades ao Programa Nacion. de Transport. Escolar - Pnate	297.500,00
2150	Implantação e manutenção do Programa Caminho da Escola	47.500,00
2151	Implantação e Manutenção do Programa Dinheiro Direto na Escola - PDDE	10.600,00
2152	Apoio ao Transporte Universitário	162.000,00
2153	Gestão Administrativa de Pessoal do Fundeb - 60%	12.723.000,00
2154	Gestão Administrativa de Pessoal do Ensino Fundamental	1.678.438,90
2155	Manutenção das Atividades Gerais do do Ensino Fundamental	4.787.500,00
2156	Manutenção, Conserto e Conservação de Unidades escolares	604.000,00
2157	Aquisição de Material Didático-Escolares	14.000,00
2158	Capacitação e Treinamento de Professores	19.000,00
2159	Gestão de Pessoal do Ensino Infantil - 60%	12.000,00
2160	Gestão de Pessoal do Ensino Infantil - 40%	7.000,00
2161	Manutenção das Ações do Ensino Infantil	15.000,00
2162	Manutenção, Conserto e Conservação de Unidades do Ensino Infantil	8.500,00
2221	Manutenção das Atividades Administrativas - Outros Programas Assistenciais	4.000,00



PREFEITURA MUNICIPAL DE XEXÉU

AV. MÁRIO MELO - CNPJ:12888517/0001-48

Orçamento Programa - Exercício de 2020



Documento Assinado Digitalmente por: EUDO DE MAGALHAES L.YRA
Acesse em: <https://stc.ce.gov.br/epp/validaDoc.seam> Código do documento: 2a9b7c19-d70e-4073-a998-c4d50086fdd1

Página 4

TABELA EXPLICATIVA - RELAÇÃO DE ATIVIDADES

Código	Discriminação	Valor
	Total	43.871.000,00



TABELA EXPLICATIVA - RELAÇÃO DE PROJETOS

Código	Discriminação	Valor
1002	Aquisição de Móveis, Máquinas e Equipamentos Diversos	20.000,00
1003	Construção, Reforma e/ou Ampliação da Estrutura da Câmara	30.000,00
1005	Amortização de Débitos Contraídos com Órgãos Públicos	20.000,00
1006	Aquisição de Móveis, Máquinas e Equipamento Diversos p/o Gabinete do Prefeito	15.000,00
1007	Aquisição de Equipamentos Diversos para Secretaria de Governo	2.000,00
1008	Aquisição de Equipamentos Diversos para a Ouvidoria Municipal	1.000,00
1009	Aquisição de Móveis, Máquinas e Equipamentos para a Secretaria de Administração	10.000,00
1010	Aquisição de Veículos para as Secretarias.	20.000,00
1011	Amparo e Colaboração as Instituições sem Fins Lucrativos	1.000,00
1012	Aquisição de equipamentos diversos para Secretaria de Cultura, Turismo e Esporte	3.000,00
1013	Aquisição de Acervo, Móveis, Máquinas e Equipamentos Diversos à Biblioteca	25.000,00
1014	Aquisição de Instrumentos p/ Banda Musical	5.000,00
1015	Aquisição de Móveis e Equipamentos para Secretaria de assistência social, cidadania e juventude	5.000,00
1016	Aquisição de Móveis, Máquinas e Equipamentos para Secretaria de Finanças	5.000,00
1017	Aquisição de Móveis, Máquinas e Equipamentos para Secretaria de Obras	10.000,00
1018	Aquisição de Veículos e Máquinas Pesadas (Tratores e Outros)	10.000,00
1019	Construção, reforma e/ ou ampliação do CRAS	12.000,00
1020	Construção, reforma e/ ou ampliação do CREAS	12.000,00
1021	Construção, reforma e/ ou ampliação de Centros de Convivência e Fortalecimento de Vínculos	25.000,00
1022	Construção do Centro de Atendimento da Mulher	21.000,00
1023	Desapropriações de Imóveis	10.000,00
1024	Construção, Ampliação e Restauração de Prédios Públicos	10.000,00
1025	Reforma ou Ampliação do Clube Municipal	21.000,00
1026	Construção, Reforma, Melhoramentos e/ou Ampliação de Cemitérios Públicos, Necrópoles e Velórios	32.000,00
1027	Construção de Escadaria em Bairros e Distritos do Municípios.	22.000,00
1028	Construção e/ou Reposição de Calçamento, Meio-fio e Recapeamento Asfáltico	832.000,00
1029	Construção do Pórtico da Cidade	51.000,00
1030	Aquisição de Móveis e Equipamentos diversos para o NASF	25.000,00
1031	Reequipamento da Limpeza Pública	20.000,00
1032	Construção, Reforma e Ampliação da Academia da Cidade	31.000,00
1033	Construção, Restauração de Praças, Parques e Jardins	41.000,00
1034	Construção e Restauração de Casas Populares	21.000,00
1035	Construção, Ampliação e Melhoria de Esgotos, Galerias, Bueiros e Outros	105.000,00
1036	Construção, Ampliação e Melhoria de Unidades Sanitárias	26.000,00
1037	Obras de construção e serviços de melhoria e ampliação do sistema de abastecimento d'agua	31.000,00
1038	Construção, Ampliação e Restauração de Mercados, Matadouros e Açougues Público	46.000,00
1039	Expansão do Sistema de Iluminação Pública	51.000,00
1040	Aquisição de Equipamentos e Postes para o Sistema de Iluminação Pública	15.000,00
1041	Construção e/ou Recuperação de Rodovias Municipais, Passagens Molhadas, Pontes e Outros	599.000,00
1042	Obras de Construção e Serviços de Aberturas de Estradas Vicinais	31.000,00
1043	Construção e Restauração de Abrigos de Passageiros (Rodoviária)	31.000,00
1044	Construção de um Terminal Rodoviário	21.000,00
1045	Construção, Reforma e/ou Ampliação de Campos de Futebol, Ginásios de Esportes, Quadras Poliesportivas entre Outras	51.000,00
1046	Aquisição de Máquinas e Equipamentos Diversos para Irrigação	5.000,00
1047	Implantação e Manutenção destinado de Irrigação	3.000,00
1048	Aquisição de Móveis, máquinas e equipamentos agrícolas diversos	31.000,00
1049	Aquisição de Veículos, Ambulâncias, UTI Móvel.	70.000,00
1050	Aquisição de Equipamento e Material Permanente	5.000,00
1051	Desapropriações de Imóveis - FMS	1.000,00
1052	Aquisição de Móveis e Equipamentos diversos para as Unidades de Saúde da Famílias - USF	54.000,00
1053	Construção, Reforma e/ou Ampliação do Patio da Feira Livre	31.000,00
1054	Aquisição de Móveis e Equipamentos diversos para o PACS	51.000,00
1055	Aquisição de Móveis, Equipamentos diversos para Programa Saúde Bucal	5.000,00
1056	Aquisição de Móveis e Equipamentos Diversos Hospitalares	20.000,00
1057	Aquisição de Equipamentos Diversos para o CEO	5.000,00
1058	Reforma e Ampliação ou Adaptação de Imóvel para o SAMU	10.000,00
1059	Aquisição de Móveis e Equipamentos Diversos para SAMU	5.000,00
1060	Aquisição de Móveis, Máquinas e Equipamentos Diversos para o CAPS	10.000,00
1061	Aquisição de Móveis e Equipamentos para Vigilância Sanitária	5.000,00
1062	Aquisição de Móveis e Equipamentos Diversos para Vigilância Epidemiológica	5.000,00
1063	Construção, reforma e ampliação de Unidades Básica de Saúde - UBS	91.500,00



TABELA EXPLICATIVA - RELAÇÃO DE PROJETOS

Código	Discriminação	Valor
1064	Construção, Reforma e/ou Ampliação do Hospital	121.000,00
1065	Aquisição de Móveis, Máquinas e Equipamentos Diversos FMDCA	1.000,00
1066	Aquisição de Veículos para o Fundo Municipal de Assistência Social	4.000,00
1067	Aquisição de Móveis Máquinas e Equipamentos Diversos	1.000,00
1068	Desapropriações de Imóveis - FMAS	5.000,00
1069	Reequipamento dos Programas Assistenciais vinculado a Proteção Social Básica	5.000,00
1070	Aquisição de Móveis, Máquinas e Equipamentos Diversos para SCFV	11.000,00
1071	Aquisição de Equipamentos Diversos para o IGDBF	9.000,00
1072	Aquisição de Veículos, Móveis e Equipamentos Diversos para SAAE	30.000,00
1073	Aquisição de Hidrômetros e Equipamentos Diversos	5.000,00
1074	Aquisição de Hardware e Software para SAAE	5.000,00
1075	Reforma ou Ampliação do SAAE	40.000,00
1076	Construção e Manutenção da Rede de Distribuição do Sistema de Água	50.000,00
1077	Aquisição de Móveis, Máquinas e Equipamentos Diversos para o FEM	5.000,00
1079	Aquisição de Móveis, Máquinas e Equipamentos Diversos	15.000,00
1080	Aquisição de Veículos para o FME	30.000,00
1081	Desapropriações de Imóveis - FME	1.000,00
1082	Construção, Ampliação e Reforma de Unidades de Escolares	100.000,00
1083	Aquisição de Transporte Escolar pelo Programa Caminho da Escola	85.500,00
1084	Aquisição de Móveis, Máquinas e Equipamentos Diversos - FUNDEB	25.000,00
1085	Aquisição de Veículos para o FUNDEB	37.000,00
1086	Construção de Creches	100.000,00
1098	Construção, Ampliação e Restauração do prédio do IGDBF	16.000,00
1099	Aquisição de Móveis, Máquinas e Equipamentos Diversos para o Ensino Municipal	20.000,00
1100	Reequipamento de Outros Programas Assistenciais	2.000,00
1101	Aquisição de Veículos, Móveis e Equipamentos Diversos para o Cras	1.000,00
1102	Aquisição de Veículos, Móveis e Equipamentos Diversos para o Creas	1.000,00
1103	Aquisição de Veículos, Móveis e Equipamentos Diversos para o BPC	1.000,00
1105	Aquisição de Veículos, Móveis e Equipamentos Diversos para o Primeira Infância	30.000,00
1106	Execução de Obras do Primeira Infância	15.000,00
1107	Construção de Pátio de Eventos	310.000,00
Total		3.864.000,00



PREFEITURA MUNICIPAL DE XEXÉU

AV. MÁRIO MELO - CNPJ:12888517/0001-48

Orçamento Programa - Exercício de 2020

ANÁLISE DE APLICAÇÃO NA SAÚDE

Quadro 16

Page 1

RECEITAS RESULTANTE DE IMPOSTOS (Caput do art. 212 da Constituição)	Previsão	Obrig.(15%)
1. RECEITAS DE IMPOSTOS	1.427.950,00	214.192,50
1.1 - Receita Resultante do Imposto sobre a Propriedade Predial e Territorial Urbana - IPTU	76.000,00	11.400,00
1.1.1 - IPTU	71.500,00	10.725,00
1.1.2 - Multas, Juros de Mora, Dívida Ativa e Outros Encargos do IPTU	4.500,00	675,00
1.2 - Receitas Resultante do Imposto sobre Transmissão Inter Vivos - ITBI	9.900,00	1.485,00
1.2.1 - ITBI	6.900,00	1.035,00
1.2.2 - Multas, Juros de Mora, Dívida Ativa e Outros Encargos do ITBI	3.000,00	450,00
1.3 - Receitas Resultante do Imposto sobre Serviços de Qualquer Natureza - ISS	741.050,00	111.157,50
1.3.1 - ISS	736.000,00	110.400,00
1.3.2 - Multas, Juros de Mora, Dívida Ativa e Outros Encargos do ISS	5.050,00	757,50
1.4 - Receitas Resultante do Imposto de Renda Retido na Fonte - IRRF	601.000,00	90.150,00
2. RECEITAS DE TRANSFERÊNCIAS CONSTITUCIONAIS E LEGAIS	24.066.650,00	3.609.997,50
2.1 - Cota-Parte FPM	19.000.000,00	2.850.000,00
2.2 - Cota-Parte ITR	3.050,00	457,50
2.3 - Cota-Parte IPVA	385.000,00	57.750,00
2.4 - Cota-Parte ICMS	4.650.000,00	697.500,00
2.5 - Cota-Parte IPI-Exportação	21.000,00	3.150,00
2.6 - Compensação Financeiras Provenientes de Impostos e Transf. Constitucionais	7.600,00	1.140,00
2.6.1 - Desoneração ICMS (LC 87/96)	7.600,00	1.140,00
2.6.2 - Outras	0,00	0,00
3 - TOTAL DAS RECEITAS RESULTANTES DE IMPOSTOS E TRANSFERÊNCIAS CONSTITUCIONAIS E LEGAIS = (1 + 2)	25.494.600,00	3.824.190,00
4. DESPESAS COM AÇÕES E SERVIÇOS PÚBLICOS DE SAÚDE (ASPS) - POR SUBFUNÇÃO E CATEGORIA ECONÔMICA	Fixado	
4.1 - ATENÇÃO BÁSICA	1.791.500,00	
4.1.1 - Despesas Correntes	1.610.500,00	
4.1.2 - Despesas de Capital	181.000,00	
4.2 - ASSISTÊNCIA HOSPITALAR E AMBULATORIAL	1.092.000,00	
4.2.1 - Despesas Correntes	1.007.000,00	
4.2.2 - Despesas de Capital	85.000,00	
4.3 - SUPORTE PROFILÁTICO E TERAPÊUTICO	16.000,00	
4.3.1 - Despesas Correntes	6.000,00	
4.3.2 - Despesas de Capital	10.000,00	
4.4 - VIGILÂNCIA SANITÁRIA	16.000,00	
4.4.1 - Despesas Correntes	11.000,00	
4.4.2 - Despesas de Capital	5.000,00	
4.5 - VIGILÂNCIA EPIDEMIOLÓGICA	277.000,00	
4.5.1 - Despesas Correntes	274.000,00	
4.5.2 - Despesas de Capital	3.000,00	
4.6 - ALIMENTAÇÃO E NUTRIÇÃO	3.000,00	
4.6.1 - Despesas Correntes	3.000,00	
4.6.2 - Despesas de Capital		





PREFEITURA MUNICIPAL DE XEXÉU

AV. MÁRIO MELO - CNPJ:12888517/0001-48

Orçamento Programa - Exercício de 2020

ANÁLISE DE APLICAÇÃO NA SAÚDE

Quadro 16

Page 2

4.7 - OUTRAS SUBFUNÇÕES (X)	1.800.952,40
4.7.1 - Despesas Correntes	1.724.952,40
4.7.2 - Despesas de Capital	76.000,00
5 - TOTAL (4.1 + 4.2 + 4.3 + 4.4 + 4.5 + 4.6 + 4.7)	4.996.452,40
6 - APURAÇÃO DO CUMPRIMENTO DO LIMITE MÍNIMO PARA APLICAÇÃO EM ASPs	
6.1 - Diferença entre o Valor Aplicado e a Despesa Mínima a ser Aplicada (5 - 3)	1.172.262,40
6.2 - PERCENTUAL DA RECEITA DE IMPOSTOS E TRANSFERÊNCIAS CONSTITUCIONAIS E LEGAIS APLICADO EM ASPs(5 /3) * 100 (Mínimo de 15	19,60
7 - RECEITAS ADICIONAIS PARA O FINANCIAMENTO DA SAÚDE NÃO COMPUTADAS NO CÁLCULO DO MÍNIMO	
7.1 - RECEITAS DE TRANSFERÊNCIAS PARA A SAÚDE	3.737.000,00
7.1.1 - Proveniente da União - Fundo a Fundo	3.657.000,00
7.1.2 - Proveniente dos Estados	80.000,00
7.1.3 - Proveniente de outros Municípios	0,00
7.2 - RECEITA DE OPERAÇÕES DE CRÉDITO INTERNAS E EXTERNAS VINCULADAS A SAÚDE	0,00
7.3 - OUTRAS RECEITAS	59.000,00
8 - TOTAL DE RECEITAS ADICIONAIS PARA FINANCIAMENTO DA SAÚDE (7.1 + 7.2 + 7.3)	3.796.000,00
9 - DESPESAS COM SAÚDE POR SUBFUNÇÕES E CATEGORIA ECONÔMICA NÃO COMPUTADAS NO CÁLCULO DO MÍNIMO	
9.1 - ATENÇÃO BÁSICA	3.110.500,00
9.1.1 - Despesas Correntes	3.060.000,00
9.1.2 - Despesas de Capital	50.500,00
9.2 - ASSISTÊNCIA HOSPITALAR E AMBULATORIAL	562.000,00
9.2.1 - Despesas Correntes	491.000,00
9.2.2 - Despesas de Capital	71.000,00
9.3 - SUPORTE PROFILÁTICO E TERAPÊUTICO	0,00
9.3.1 - Despesas Correntes	0,00
9.3.2 - Despesas de Capital	0,00
9.4 - VIGILÂNCIA SANITÁRIA	12.000,00
9.4.1 - Despesas Correntes	12.000,00
9.4.2 - Despesas de Capital	0,00
9.5 - VIGILÂNCIA EPIDEMIOLÓGICA	101.000,00
9.5.1 - Despesas Correntes	99.000,00
9.5.2 - Despesas de Capital	2.000,00
9.6 - ALIMENTAÇÃO E NUTRIÇÃO	0,00
9.6.1 - Despesas Correntes	0,00
9.6.2 - Despesas de Capital	0,00
9.7 - OUTRAS SUBFUNÇÕES	10.000,00
9.7.1 - Despesas Correntes	10.000,00
9.7.2 - Despesas de Capital	0,00
10 - TOTAL DAS DESPESAS NÃO COMPUTADAS NO CÁLCULO DO MÍNIMO (9.1 + 9.2 + 9.3 + 9.4 + 9.5 + 9.6 + 9.7)	3.795.500,00

Assesse em: https://tce.ce.gov.br/ep/validaDoc.seam?Codigo_documento:2a9b7c19-d70e-4073-a998-c4d50086fdd1

Documento Assinado Digitalmente por: FUDO DE MAGALHÃES LYRA





PREFEITURA MUNICIPAL DE XEXÉU

AV. MÁRIO MELO - CNPJ:12888517/0001-48

Orçamento Programa - Exercício de 2020

ANÁLISE DE APLICAÇÃO NA SAÚDE

Quadro 16

Page 3

19 - DESPESAS TOTAIS COM SAÚDE (Computadas e não computadas no cálculo do limite mínimo)

20 - ATENÇÃO BÁSICA (4.1 + 9.1)	4.902.000,00
21 - ASSISTÊNCIA HOSPITALAR E AMBULATORIAL (4.2 + 9.2)	1.654.000,00
22 - SUPORTE PROFILÁTICO E TERAPÊUTICO (4.3 + 9.3)	16.000,00
23 - VIGILÂNCIA SANITÁRIA (4.4 + 9.4)	28.000,00
24 - VIGILÂNCIA EPIDEMIOLÓGICA (4.5 + 9.5)	378.000,00
25 - ALIMENTAÇÃO E NUTRIÇÃO (4.6 + 9.6)	3.000,00
26 - OUTRAS SUBFUNÇÕES (4.7 + 9.7)	1.810.952,40
27 - TOTAL DAS DESPESAS COM SAÚDE (20 + 21 + 22 + 23 + 24 + 25 + 26)	8.791.952,40





PREFEITURA MUNICIPAL DE XEXÉU

AV. MÁRIO MELO - CNPJ:12888517/0001-48

Orçamento Programa - Exercício de 2020

ANÁLISE DE APLICAÇÃO NO ENSINO

Page 1

RECEITAS RESULTANTE DE IMPOSTOS (Caput do art. 212 da Constituição)	Valor Previsto	Obrig.(25%)
1. RECEITAS DE IMPOSTOS	1.427.950,00	356.987,50
1.1 - Receita Resultante do Imposto sobre a Propriedade Predial e Territorial Urbana - IPTU	76.000,00	19.000,00
1.1.1 - IPTU	71.500,00	17.875,00
1.1.2 - Multas, Juros de Mora, Dívida Ativa e Outros Encargos do IPTU	4.500,00	1.125,00
1.2 - Receitas Resultante do Imposto sobre Transmissão Inter Vivos - ITBI	9.900,00	2.475,00
1.2.1 - ITBI	6.900,00	1.725,00
1.2.2 - Multas, Juros de Mora, Dívida Ativa e Outros Encargos do ITBI	3.000,00	750,00
1.3 - Receitas Resultante do Imposto sobre Serviços de Qualquer Natureza - ISS	741.050,00	185.262,50
1.3.1 - ISS	736.000,00	184.000,00
1.3.2 - Multas, Juros de Mora, Dívida Ativa e Outros Encargos do ISS	5.050,00	1.262,50
1.4 - Receitas Resultante do Imposto de Renda Retido na Fonte - IRRF	601.000,00	150.250,00
2. RECEITAS DE TRANSFERÊNCIAS CONSTITUCIONAIS E LEGAIS	25.498.650,00	6.374.662,50
2.1 - Cota-Parte FPM	20.432.000,00	5.108.000,00
2.1.1 - Parcela referente à CF, art. 159, I alínea b	19.000.000,00	4.750.000,00
2.1.2 - Parcela referente à CF, art. 159, I alínea d	716.000,00	179.000,00
2.1.3 - Parcela referente à CF, art. 159, I alínea e	716.000,00	179.000,00
2.2 - Cota-Parte ICMS	4.650.000,00	1.162.500,00
2.3 - ICMS-Desoneração - L.C. nº87/1996	7.600,00	1.900,00
2.4 - Cota-Parte IPI-Exportação	21.000,00	5.250,00
2.5 - Cota-Parte ITR	3.050,00	762,50
2.6 - Cota-Parte IPVA	385.000,00	96.250,00
2.7 - Cota-Parte IOF-Ouro	0,00	0,00
3. TOTAL DA RECEITA DE IMPOSTOS (1+2)	26.926.600,00	6.731.650,00
RECEITAS ADICIONAIS PARA FINANCIAMENTO DO ENSINO	Valor Previsto	Obrig.(100%)
4. RECEITA DA APLICAÇÃO FINANCEIRA DE OUTROS RECURSOS DE IMPOSTOS VINCULADOS AO ENSINO	0,00	0,00
5. RECEITA DE TRANSFERÊNCIA DO FNDE	1.494.100,00	1.494.100,00
5.1 - Transferências do Salário-Educação	692.000,00	692.000,00
5.2 - Transferências Diretas - PDDE	5.100,00	5.100,00
5.3 - Transferências Diretas - PNAE	691.000,00	691.000,00
5.4 - Transferências Diretas - PNATE	104.000,00	104.000,00
5.5 - Outras Transferências do FNDE	0,00	0,00
5.6 - Aplicação Financeira dos Recursos do FNDE	2.000,00	2.000,00
6. RECEITA DE TRANSFERÊNCIAS DE CONVÊNIOS	80.500,00	80.500,00
6.1 - Transferências de Convênios	80.000,00	80.000,00
6.2 - Aplicação Financeira dos Recursos de Convênios	500,00	500,00
7. RECEITA DE OPERAÇÕES DE CRÉDITO	0,00	0,00
8. OUTRAS RECEITAS PARA FINANCIAMENTO DO ENSINO	50.000,00	50.000,00
9. TOTAL DAS OUTRAS RECEITAS ADICIONAIS DO ENSINO (4+5+6+7+8)	1.624.600,00	1.624.600,00





PREFEITURA MUNICIPAL DE XEXÉU

AV. MÁRIO MELO - CNPJ:12888517/0001-48

Orçamento Programa - Exercício de 2020

ANÁLISE DE APLICAÇÃO NO ENSINO

Page 2

RECEITAS DO FUNDEB		Valor Previsto
10. RECEITAS DESTINADAS AO FUNDEB		4.813.330,00
10.1 - Cota-Parte FPM Destinada ao FUNDEB - (20% de 2.1.1)		3.800.000,00
10.2 - Cota-Parte ICMS Destinada ao FUNDEB - (20% de 2.2)		930.000,00
10.3 - ICMS - Desoneração Destinada ao FUNDEB - (20% de 2.3)		1.520,00
10.4 - Cota-Parte IPI-Exportação Destinada ao FUNDEB - (20% de 2.4)		4.200,00
10.5 - Cota-Parte ITR Destinada ao FUNDEB - (20% de 2.5)		610,00
10.6 - Cota-Parte IPVA Destinada ao FUNDEB - (20% de 2.6)		77.000,00
11. RECEITAS RECEBIDAS DO FUNDEB		17.310.500,00
11.1 - Transferências de Recursos do FUNDEB		15.800.000,00
11.2 - Complementação da União ao FUNDEB		1.500.000,00
11.3 - Receita de Aplicação Financeira dos Recursos do FUNDEB		10.500,00
12. RESULTADO LÍQUIDO DAS TRANSFERÊNCIAS DO FUNDEB (11.1 - 10)		10.986.670,00
12.1 - ACRÉSCIMO RESULTANTE DAS TRANSFERÊNCIAS DO FUNDEB		10.986.670,00
12.2 - DECRÉSCIMO RESULTANTE DAS TRANSFERÊNCIAS DO FUNDEB		0,00
DESPESAS DO FUNDEB		Valor Fixado
13. ORÇADO DOS PROFISSIONAIS DO MAGISTÉRIO		12.120.000,00
13.1 - Com Educação Infantil		9.000,00
13.2 - Com Ensino Fundamental		12.111.000,00
14. OUTRAS DESPESAS		5.190.500,00
14.1 - Com Educação Infantil		9.000,00
14.2 - Com Ensino Fundamental		5.181.500,00
15. TOTAL DAS DESPESAS DO FUNDEB (13+14)		17.310.500,00
16. TOTAL DAS DESPESAS DO FUNDEB PARA FINS DE LIMITE (15)		100,00
16.1 - Mínimo de 60% do FUNDEB na Remuneração do Magistério ((13)/(11)x100%)		70,02
16.2 - Máximo de 40% em Despesa com MDE, que não Remuneração do Magistério ((14)/(11)x100%)		29,98
DESPESAS COM MANUTENÇÃO/DESENV.DO ENSINO CUSTEADAS COM RECEITA RESULTANTE DE IMPOSTOS E RECURSOS DO FUNDEB		Valor Fixado
17. EDUCAÇÃO INFANTIL		143.500,00
17.1 - Creche		100.000,00
17.1.1 - Despesas Custeadas com Recursos do FUNDEB		0,00
17.1.2 - Despesas Custeadas com Outros Recursos de Impostos		100.000,00
17.2 Pré-escola		43.500,00
17.2.1 - Despesas Custeadas com Recursos do FUNDEB		18.000,00
17.2.2 - Despesas Custeadas com Outros Recursos de Impostos		25.500,00
18. ENSINO FUNDAMENTAL		19.518.438,90
18.1 - Despesas Custeadas com Recursos do FUNDEB		17.292.500,00
18.2 - Despesas Custeadas com Outros Recursos de Impostos		2.225.938,90
OUTRAS DESPESAS DO MDE		Valor Fixado
19. ENSINO MÉDIO		0,00
20. ENSINO SUPERIOR		0,00
21. ENSINO PROFISSIONAL NÃO INTEGRADO AO ENSINO REGULAR		0,00





PREFEITURA MUNICIPAL DE XEXÉU

AV. MÁRIO MELO - CNPJ:12888517/0001-48

Orçamento Programa - Exercício de 2020

Page 3

ANÁLISE DE APLICAÇÃO NO ENSINO

22. OUTRAS	159.000,00
23. TOTAL DAS DESPESAS COM AÇÕES TÍPICAS DE MANUTENÇÃO E DESENVOLVIMENTO (17+18+19+20+21+22)	19.982.938,90
DEDUÇÕES CONSIDERADAS PARA FINS DE LIMITE CONSTITUCIONAL	
24. RESULTADOS LÍQUIDOS DAS TRANSFERÊNCIAS DO FUNDEB = (12)	10.986.670,00
25. DESPESAS CUSTEADAS COM A COMPLEMENTAÇÃO DO FUNDEB NO EXERCÍCIO	1.500.000,00
26. TOTAL DAS DEDUÇÕES CONSIDERADAS PARA FINS DE LIMITE (24+25)	12.486.670,00
27. TOTAL DAS DESPESAS PARA FINS DE LIMITE ((17+18)-26)	7.175.268,90
28. PERCENTUAL DE APLICAÇÃO EM MDE SOBRE A RECEITA LÍQUIDA DE IMPOSTOS ((27)/(3)x100) - LIMITE 25%	26,65
OUTRAS INFORMAÇÕES PARA CONTROLE	
29. DESPESAS CUSTEADAS COM A APLICAÇÃO FINANCEIRA DE OUTROS RECURSOS DE IMPOSTOS VINCULADOS AO ENSINO	0,00
30. DESPESAS CUSTEADAS COM A CONTRIBUIÇÃO SOCIAL DO SALÁRIO-EDUCAÇÃO	692.500,00
31. DESPESAS CUSTEADAS COM OPERAÇÕES DE CRÉDITO	0,00
32. DESPESAS CUSTEADAS COM OUTRAS RECEITAS PARA FINANCIAMENTO DO ENSINO	932.100,00
33. TOTAL DAS OUTRAS DESPESAS CUSTEADAS COM RECEITAS ADICIONAIS PARA FINANCIAMENTO DO ENSINO (29+30+31+32)	1.624.600,00
34. TOTAL GERAL DAS DESPESAS COM MDE (23+33)	21.607.538,90



**PREFEITURA MUNICIPAL DE XEXÉU**

AV. MÁRIO MELO - CNPJ:12888517/0001-48

Orçamento Programa - Exercício de 2019

RECEITA CORRENTE LIQUIDA - LC 101, ART. 2, Inciso IV

Quadro 29
Página 29Documento Assinado Digitalmente por: EUDO DE MAGALHAES LYRA
Código do documento: 2a9b7c19-d70e-4073-a998-c4d50086fdd11

Código	Especificação	Previsão
1000.00.0.0.0	RECEITAS CORRENTES	
1100.00.0.0.0	IMPOSTOS, TAXAS E CONTRIBUIÇÕES DE MELHORIA	971.424,70
1200.00.0.0.0	CONTRIBUIÇÕES	40.000,00
1300.00.0.0.0	RECEITA PATRIMONIAL	35.000,00
1600.00.0.0.0	RECEITA DE SERVIÇOS	883.000,00
1700.00.0.0.0	TRANSFERÊNCIAS CORRENTES	43.774.375,30
1900.00.0.0.0	OUTRAS RECEITAS CORRENTES	103.000,00
9500.00.0.0.0	(R) DEDUÇÕES DO FUNDEB	-4.091.800,00
	TOTAL	41.715.000,00

Percentual de Gastos com Pessoal**Legislativo***Despesa com Pessoal* 1.557.000,00**Deduções**

Categoria	Tipo	Valor	Descrição da Dedução
3.1.90.92.00	NV	6.000,00	DESPESAS DE EXERCÍCIOS ANTERIORES
Total Deduções		6.000,00	
Despesa Líquida:		1.551.000,00	
Percentual Aplicado:		3,72 %	

Executivo*Despesa com Pessoal* 20.397.400,00**Deduções**

Categoria	Tipo	Valor	Descrição da Dedução
3.1.90.91.00	NV	1.000,00	SENTENÇAS JUDICIAIS
3.1.90.92.00	NV	2.000,00	DESPESAS DE EXERCÍCIOS ANTERIORES
3.1.90.94.00	EF	2.000,00	INDENIZAÇÕES E RESTITUIÇÕES TRABALHISTAS
3.1.90.94.00	NV	3.000,00	INDENIZAÇÕES E RESTITUIÇÕES TRABALHISTAS
3.1.90.94.00	QE	1.000,00	INDENIZAÇÕES E RESTITUIÇÕES TRABALHISTAS
3.1.90.94.00	SD	1.000,00	INDENIZAÇÕES E RESTITUIÇÕES TRABALHISTAS
Total Deduções		10.000,00	
Despesa Líquida:		20.387.400,00	
Percentual Aplicado:		48,87 %	

**PREFEITURA MUNICIPAL DE XEXÉU**

AV. MÁRIO MELO - CNPJ:12888517/0001-48

Orçamento Programa - Exercício de 2020

RECEITA/DESPESA POR FONTE DE RECURSO

Quadro 14

Page 1

Lei Data

Documento Assinado Digitalmente por: EUDO DE MAGALHAES LYRA

Fonte	Vínculo		PREVISÃO	
	FRG.FRC.	STN. VG.VC.	RECEITA	DESPESA
001	RECURSOS ORDINÁRIOS		15.952.508,70	15.952.508,70
01	Recursos Próprios		15.952.508,70	15.952.508,70
	1.001	Recursos Ordinários - Recursos do Exercício Corrente	15.952.508,70	15.952.508,70
	001.001	Recursos Próprios do Município	14.943.508,70	14.943.508,70
	621.001	RECURSOS DO SAAE	1.009.000,00	1.009.000,00
02	TRANSFERÊNCIAS E CONVÊNIOS ESTADUAIS-VINCULADOS		991.000,00	991.000,00
81	Recursos de Convênios - ESTADO		991.000,00	991.000,00
	1.520	Outras Transferências de Convênios ou Contratos de Repasse dos Estados - Recur	991.000,00	991.000,00
	110.002	Convênio Capital Estado	991.000,00	991.000,00
05	TRANSFERÊNCIAS E CONVÊNIOS FEDERAIS-VINCULADOS		914.000,00	914.000,00
80	Recursos de Convênios - UNIÃO		914.000,00	914.000,00
	1.510	Outras Transferências de Convênios ou Contratos de Repasse da União - Recursos	914.000,00	914.000,00
	110.001	Convênio Capital União	914.000,00	914.000,00
111	Receitas de Impostos e de Transferência de impostos - Educação		2.591.438,90	2.591.438,90
01	Recursos Próprios		2.591.438,90	2.591.438,90
	1.111	Receitas de Impostos e de Transferência de Impostos - Educação - Recursos do Exi	2.591.438,90	2.591.438,90
	001.001	Recursos Próprios do Município	2.591.438,90	2.591.438,90
112	Transferências do FUNDEB 60%		11.070.000,00	11.070.000,00
08	Recursos Destinados ao FUNDEB		11.070.000,00	11.070.000,00
	1.112	Transferências do FUNDEB 60% - Recursos do Exercício Corrente	11.070.000,00	11.070.000,00
	250.001	FUNDEB - Manutenção des. Ensino Básico	11.070.000,00	11.070.000,00
113	Transferências do FUNDEB 40%		4.740.500,00	4.740.500,00
08	Recursos Destinados ao FUNDEB		4.740.500,00	4.740.500,00
	1.113	Transferências do FUNDEB 40% - Recursos do Exercício Corrente	4.740.500,00	4.740.500,00
	250.001	FUNDEB - Manutenção des. Ensino Básico	4.740.500,00	4.740.500,00
114	Transferências do FUNDEB 60% - Complemento da União		1.050.000,00	1.050.000,00
08	Recursos Destinados ao FUNDEB		1.050.000,00	1.050.000,00
	1.114	Transferências do FUNDEB 60% - Complementação da União - Recursos do Exerci	1.050.000,00	1.050.000,00
	250.002	COMPLEMENTO DO FUNDEB 60%	1.050.000,00	1.050.000,00
115	Transferências do FUNDEB 40% - Complemento da União		450.000,00	450.000,00
08	Recursos Destinados ao FUNDEB		450.000,00	450.000,00
	1.115	Transferências do FUNDEB 40% - Complementação da União - Recursos do Exerci	450.000,00	450.000,00
	250.004	COMPLEMENTAÇÃO DO FUNDEB 40%	450.000,00	450.000,00
120	Transferência do Salário-Educação		692.500,00	692.500,00
03	Contribuição do Salário-Educação		692.500,00	692.500,00
	1.120	Transferência do Salário-Educação - Recursos do Exercício Corrente	692.500,00	692.500,00
	200.003	SALÁRIO EDUCAÇÃO - Q.S.E	692.500,00	692.500,00
121	Transferências de Recursos do FNDE Referentes ao PDDE		5.600,00	5.600,00
13	PDDE		5.600,00	5.600,00
	1.121	Transferências de Recursos do FNDE Referentes ao Programa Dinheiro Direto na E	5.600,00	5.600,00
	200.011	P.D.D.E	5.600,00	5.600,00
122	Transferências do Recursos do FNDE referentes ao PNAE		691.500,00	691.500,00
15	PNAE		691.500,00	691.500,00
	1.122	Transferências de Recursos do FNDE Referentes ao Programa Nacional de Aliment	691.500,00	691.500,00
	200.004	P.N.A.E	691.500,00	691.500,00
123	Transferências do Recursos do FNDE referentes ao PNATE		104.500,00	104.500,00
23	PNATE		104.500,00	104.500,00

**PREFEITURA MUNICIPAL DE XEXÉU**

AV. MÁRIO MELO - CNPJ:12888517/0001-48

Orçamento Programa - Exercício de 2020

RECEITA/DESPESA POR FONTE DE RECURSO

Quadro 14

Page 2

Lei Data

Documento Assinado Digitalmente por: EUDO DE MAGALHAES LYRA
Cecese em: https://eic.gov.br/assinatura/assinatura.html

Fonte	Vínculo		Descrição	PREVISÃO	
	FRG.FRC.	STN. VG.VC.		RECEITA	DESPESA
123			Transferências do Recursos do FNDE referentes ao PNATE	104.500,00	104.500,00
23			PNATE	104.500,00	104.500,00
		1.123	Transferências de Recursos do FNDE Referentes ao Programa Nacional de Apoio a	104.500,00	104.500,00
		200.006	P.N.A.T.E	104.500,00	104.500,00
125			Transferências de Convênios ou de Contratos de Repasses vinc Educação	80.500,00	80.500,00
80			Recursos de Convênios - UNIÃO	80.500,00	80.500,00
		1.125	Transferências de Convênios ou de Contratos de Repasse vinculados à Educação -	80.500,00	80.500,00
		200.007	CONVÊNIOS DA EDUCAÇÃO	80.500,00	80.500,00
190			Outros Recursos Destinados à Educação	50.000,00	50.000,00
12			TRAN	44.500,00	44.500,00
		1.190	Outros Recursos Vinculados à Educação - Recursos do Exercício Corrente	44.500,00	44.500,00
		200.012	T.R.A.N	44.500,00	44.500,00
99			Apoio Financeiro Municipal	5.500,00	5.500,00
		1.190	Outros Recursos Vinculados à Educação - Recursos do Exercício Corrente	5.500,00	5.500,00
		200.015	APOIO FINANCEIRO MUNICIPAL -AFM	5.500,00	5.500,00
211			Receitas de Impostos e de Transferência de impostos - Saúde	4.946.452,40	4.946.452,40
01			Recursos Próprios	4.946.452,40	4.946.452,40
		1.211	Receitas de Impostos e de Transferência de Impostos - Saúde - Recursos do Exercí	4.946.452,40	4.946.452,40
		001.001	Recursos Próprios do Município	4.946.452,40	4.946.452,40
213			Transf. Fundo a Fundo de Recursos do SUS prov. do Governo Estadual	80.500,00	80.500,00
28			ATENÇÃO BÁSICA	80.500,00	80.500,00
		1.213	Transferências Fundo a Fundo de Recursos do SUS provenientes do Governo Estac	80.500,00	80.500,00
		300.003	ATENÇÃO BÁSICA	80.500,00	80.500,00
214			Bloco de Custeio das Ações e Serviços Públicos de Saúde	3.580.500,00	3.580.500,00
25			Assistência Farmacêutica	89.500,00	89.500,00
		1.214	Transferências Fundo a Fundo de Recursos do SUS provenientes do Governo Feder	89.500,00	89.500,00
		300.015	ASSISTÊNCIA FARMACÊUTICA	89.500,00	89.500,00
28			ATENÇÃO BÁSICA	2.890.000,00	2.890.000,00
		1.214	Transferências Fundo a Fundo de Recursos do SUS provenientes do Governo Feder	2.890.000,00	2.890.000,00
		300.002	N.A.S.F - ATENÇÃO BÁSICA	257.000,00	257.000,00
		300.003	ATENÇÃO BÁSICA	429.000,00	429.000,00
		300.004	P.M.A.Q - ATENÇÃO BÁSICA	243.000,00	243.000,00
		300.005	P.A.C.S - ATENÇÃO BÁSICA	579.000,00	579.000,00
		300.006	SAÚDE BUCAL - ATENÇÃO BÁSICA	407.000,00	407.000,00
		300.007	P.S.F - ATENÇÃO BÁSICA	963.000,00	963.000,00
		300.029	Incremento PAB	12.000,00	12.000,00
32			Atenção de Média e Alta Complexidade Ambulatorial e Hospitalar - MAC	491.000,00	491.000,00
		1.214	Transferências Fundo a Fundo de Recursos do SUS provenientes do Governo Feder	491.000,00	491.000,00
		300.009	SAMU - MÉDIA E ALTA COMPLEXIDADE	169.500,00	169.500,00
		300.022	M.A.C - MÉDIA E ALTA COMPLEXIDADE	318.500,00	318.500,00
		300.028	Incremento MAC	3.000,00	3.000,00
35			Vigilância em Saúde	110.000,00	110.000,00
		1.214	Transferências Fundo a Fundo de Recursos do SUS provenientes do Governo Feder	110.000,00	110.000,00
		300.012	PISO FIXO - VIGILÂNCIA SANITÁRIA	12.000,00	12.000,00
		300.013	VIGILÂNCIA EM SAÚDE	98.000,00	98.000,00
215			Bloco de Investimento na Rede de Serviços Públicos de Saúde	82.500,00	82.500,00
28			ATENÇÃO BÁSICA	50.500,00	50.500,00

**PREFEITURA MUNICIPAL DE XEXÉU**

AV. MÁRIO MELO - CNPJ:12888517/0001-48

Orçamento Programa - Exercício de 2020

RECEITA/DESPESA POR FONTE DE RECURSO

Quadro 14

Page 3

Lei Data

Documento Assinado Digitalmente por: EUDO DE MAGALHAES LYRA

Fonte	Vínculo			PREVISÃO	
	FRG.FRC.	STN. VG.VC.	Descrição	RECEITA	DESPESA
215			Bloco de Investimento na Rede de Serviços Públicos de Saúde	82.500,00	82.500,00
28			ATENÇÃO BÁSICA	50.500,00	50.500,00
		1.215	Transferências Fundo a Fundo de Recursos do SUS provenientes do Governo Feder	50.500,00	50.500,00
		300.003	ATENÇÃO BÁSICA	50.500,00	50.500,00
32			Atenção de Média e Alta Complexidade Ambulatorial e Hospitalar - MAC	30.000,00	30.000,00
		1.215	Transferências Fundo a Fundo de Recursos do SUS provenientes do Governo Feder	30.000,00	30.000,00
		300.022	M.A.C - MÉDIA E ALTA COMPLEXIDADE	30.000,00	30.000,00
35			Vigilância em Saúde	2.000,00	2.000,00
		1.215	Transferências Fundo a Fundo de Recursos do SUS provenientes do Governo Feder	2.000,00	2.000,00
		300.013	VIGILÂNCIA EM SAÚDE	2.000,00	2.000,00
220			Transferência de Convênios - Saúde	41.000,00	41.000,00
80			Recursos de Convênios - UNIÃO	41.000,00	41.000,00
		1.220	Transferências de Convênios ou de Contratos de Repasse vinculados à Saúde - Rec	41.000,00	41.000,00
		300.016	CONVÊNIOS	41.000,00	41.000,00
290			Outros Recursos Destinados à Saúde	11.000,00	11.000,00
50			Outras Transferências da União	1.000,00	1.000,00
		1.290	Outros Recursos Destinados à Saúde - Recursos do Exercício Corrente	1.000,00	1.000,00
		300.019	OUTROS PROGRAMAS DA UNIÃO	1.000,00	1.000,00
99			Apoio Financeiro Municipal	10.000,00	10.000,00
		1.290	Outros Recursos Destinados à Saúde - Recursos do Exercício Corrente	10.000,00	10.000,00
		300.025	APOIO FINANCEIRO MUNICIPAL-AFM	10.000,00	10.000,00
311			Transferência de Recursos do Fundo Nacional de Assistência Social	649.500,00	649.500,00
41			Primeira Infância no SUAS	188.500,00	188.500,00
		1.311	Transferência de Recursos do Fundo Nacional de Assistência Social - FNAS - Recur	188.500,00	188.500,00
		500.018	PRIMEIRA INFANCIA	188.500,00	188.500,00
42			BPC na Escola	1.500,00	1.500,00
		1.311	Transferência de Recursos do Fundo Nacional de Assistência Social - FNAS - Recur	1.500,00	1.500,00
		500.004	BPC NA ESCOLA	1.500,00	1.500,00
44			PISO FIXO DE MEDIA COMPLEXIDADE - MSE	99.500,00	99.500,00
		1.311	Transferência de Recursos do Fundo Nacional de Assistência Social - FNAS - Recur	99.500,00	99.500,00
		500.001	PISO FIXO MÉDIA COMPLEXIDADE - CREAS	99.500,00	99.500,00
45			PISO BASICO FIXO	77.500,00	77.500,00
		1.311	Transferência de Recursos do Fundo Nacional de Assistência Social - FNAS - Recur	77.500,00	77.500,00
		500.003	PISO BÁSICO FIXO - CRAS	77.500,00	77.500,00
46			Serviço de Convivência e Fortalecimento de Vínculos - SCFV	148.500,00	148.500,00
		1.311	Transferência de Recursos do Fundo Nacional de Assistência Social - FNAS - Recur	148.500,00	148.500,00
		500.002	PISO BÁSICO VARIÁVEL - S.C.F.V	148.500,00	148.500,00
47			Índice de Gestão Descentralizada do SUAS - IGDSUAS	24.500,00	24.500,00
		1.311	Transferência de Recursos do Fundo Nacional de Assistência Social - FNAS - Recur	24.500,00	24.500,00
		500.005	IGD/ SUAS	24.500,00	24.500,00
48			Índice de Gestão Descentralizada - IGDBF	109.500,00	109.500,00
		1.311	Transferência de Recursos do Fundo Nacional de Assistência Social - FNAS - Recur	109.500,00	109.500,00
		500.006	IGD/IGDBF	109.500,00	109.500,00
390			Outros Recursos Destinados à Assistência Social	11.000,00	11.000,00
99			Apoio Financeiro Municipal	11.000,00	11.000,00
		1.390	Outros Recursos Vinculados à Assistência Social - Recursos do Exercício Corrente	11.000,00	11.000,00
		500.020	AFM - APOIO FINANCEIRO MUNICIPAL	11.000,00	11.000,00

**PREFEITURA MUNICIPAL DE XEXÉU**

AV. MÁRIO MELO - CNPJ:12888517/0001-48

Orçamento Programa - Exercício de 2020

RECEITA/DESPESA POR FONTE DE RECURSO

Quadro 14

Page 4

Lei Data

Documento Assinado Digitalmente por: EUDO DE MAGALHAES LYRA
Assinado em: https://etc...
Data de emissão do documento: 2a9b7e19-d70e-4073-8998-c4d50086fdd1

Fonte	Vínculo			PREVISÃO	
	FRG.FRC.	STN. VG.VC.	Descrição	RECEITA	DESPESA
610			Contribuição de Intervenção no Domínio Econômico - CIDE	47.500,00	47.500,00
	11		Contribuição de Intervenção no Domínio Econômico - Combustíveis	47.500,00	47.500,00
		1.610	Contribuição de Intervenção no Domínio Econômico - CIDE - Recursos do Exercício	47.500,00	47.500,00
		110.004	Contrib.de Interv.no Dom. Econômico-CIDE	47.500,00	47.500,00
620			Contribuição para o Custeio do Serviço de Iluminação Pública - COSIP	41.000,00	41.000,00
	16		Contribuição para o Custeio do Serviço de Iluminação Pública - COSIP	41.000,00	41.000,00
		1.620	Contribuição para o Custeio do Serviço de Iluminação Pública - COSIP - Recursos d	41.000,00	41.000,00
		110.005	Contr p/o Cust. do Serv.Ilum. Pub -COSIP	41.000,00	41.000,00
TOTAL				48.875.000,00	48.875.000,00

LEGENDA

FRI: Fonte de Recurso Iduso
FRG: Fonte de Recurso Grupo
FRC: Fonte de Recurso Código
DET: Fonte de Recurso Detalhamento
STN: Fonte de Recurso STN
VG: Vínculo Grupo
VC: Vínculo Código



PREFEITURA MUNICIPAL DE XEXÉU

AV. MÁRIO MELO - CNPJ:12888517/0001-48

Orçamento Programa - Exercício de 2019

DEMONSTRATIVO DA RECEITA E DESPESA SEGUNDO AS CATEGORIAS ECONOMICAS

(Inc.II, §1º, Art.2º)

Anexo 01

Page 1

RECEITA	R\$	R\$
RECEITAS CORRENTES		
IMPOSTOS, TAXAS E CONTRIBUIÇÕES DE MELHORIA	971.424,70	
CONTRIBUIÇÕES	40.000,00	
RECEITA PATRIMONIAL	35.000,00	
RECEITA DE SERVIÇOS	883.000,00	
TRANSFERÊNCIAS CORRENTES	43.774.375,30	
OUTRAS RECEITAS CORRENTES	103.000,00	
(R) DEDUÇÕES DO FUNDEB	-4.091.800,00	
SUB TOTAL		41.715.000,00
TOTAL		41.715.000,00
SUPERAVIT DO ORCAMENTO CORRENTE		2.109.400,00
RECEITAS DE CAPITAL		
TRANSFERÊNCIAS DE CAPITAL	5.701.000,00	
SUB TOTAL		5.701.000,00
TOTAL		7.810.400,00

RESUMO

RECEITAS CORRENTES	45.806.800,00
DEDUÇÕES DA RECEITA CORRENTE	-4.091.800,00
RECEITAS DE CAPITAL	5.701.000,00
TOTAL DE RECEITAS	47.416.000,00
TOTAL	47.416.000,00

DESPESA	R\$	R\$
DESPESAS CORRENTES		
PESSOAL E ENCARGOS SOCIAIS	21.954.400,00	
JUROS E ENCARGOS DA DÍVIDA	12.000,00	
OUTRAS DESPESAS CORRENTES	17.639.200,00	
SUB TOTAL		39.605.600,00
SUPERAVIT DO ORCAMENTO CORRENTE		2.109.400,00
TOTAL		41.715.000,00
DESPESAS DE CAPITAL		
INVESTIMENTOS	6.768.400,00	
AMORTIZAÇÃO DA DÍVIDA	620.000,00	
SUB TOTAL		7.388.400,00
RESERVA DE CONTINGENCIA		422.000,00
TOTAL		7.810.400,00

RESUMO

DESPESAS CORRENTES	39.605.600,00
DESPESAS DE CAPITAL	7.388.400,00
RESERVA DE CONTINGÊNCIA	422.000,00
TOTAL DE DESPESA	47.416.000,00
TOTAL	47.416.000,00





PREFEITURA MUNICIPAL DE XEXÉU

AV. MÁRIO MELO - CNPJ:12888517/0001-48

Orçamento Programa - Exercício de 2019

DEMONSTRATIVO DA RECEITA E DESPESA SEGUNDO AS CATEGORIAS ECONOMICAS

(Inc.II, §1º, Art.2º)

Anexo 01

Page 2





PREFEITURA MUNICIPAL DE XEXÉU

AV. MÁRIO MELO - CNPJ:12888517/0001-48

Anexo 02
Página 1

Orçamento Programa - Exercício de 2020

RECEITAS SEGUNDO AS CATEGORIAS ECONOMICAS



Documento Assinado Digitalmente por: EDDO DE MACHALHAS LIRA
Acesse em: <https://ecef008.pe.gov.br/epp/validarDoc.seam> Código do documento: 2a9b7e19-d70e-4073-a998-c4d50086fdd1

Código	Especificação	F.R.	Desdobramento	SubCategoria Fonte	Categoria Econômica
1000.00.0.0	RECEITAS CORRENTES	0.000.000			51.581.330,00
1100.00.0.0	IMPOSTOS, TAXAS E CONTRIBUIÇÕES DE MELHORIA	0.000.000		1.510.850,00	
1110.00.0.0	IMPOSTOS	0.000.000		1.427.950,00	
1113.00.0.0	IMPOSTOS SOBRE A RENDA E PROVENTOS DE QUALQUER NATUREZA	0.000.000	601.000,00		
1113.03.0.0	IMPOSTO SOBRE A RENDA - RETIDO NA FONTE	0.000.000	601.000,00		
1113.03.1.0	IMPOSTO SOBRE A RENDA - RETIDO NA FONTE - TRABALHO	0.000.000	120.000,00		
1113.03.1.1	IRRF-TRABALHO-PRINCIPAL	1.001.01	63.720,00		
1113.03.1.1	IRRF-TRABALHO-PRINCIPAL	1.111.01	33.000,00		
1113.03.1.1	IRRF-TRABALHO-PRINCIPAL	1.211.01	23.280,00		
1113.03.4.0	IRRF-OUTROS RENDIMENTOS	0.000.000	481.000,00		
1113.03.4.1	IRRF-OUTROS RENDIMENTOS-PRINCIPAL	1.001.01	255.411,00		
1113.03.4.1	IRRF-OUTROS RENDIMENTOS-PRINCIPAL	1.111.01	132.275,00		
1113.03.4.1	IRRF-OUTROS RENDIMENTOS-PRINCIPAL	1.211.01	93.314,00		
1118.00.0.0	IMPOSTOS ESPECÍFICOS DE ESTADOS, DF E MUNICÍPIOS	0.000.000	826.950,00		
1118.01.0.0	IMPOSTOS SOBRE O PATRIMÔNIO PARA ESTADOS/DF/MUNICÍPIOS	0.000.000	85.900,00		
1118.01.1.0	IMPOSTO SOBRE A PROPRIEDADE PREDIAL E TERRITORIAL URBANA	0.000.000	76.000,00		
1118.01.1.1	IPTU-PRINCIPAL	1.001.01	37.966,50		
1118.01.1.1	IPTU-PRINCIPAL	1.111.01	19.662,50		
1118.01.1.1	IPTU-PRINCIPAL	1.211.01	13.871,00		
1118.01.1.2	IPTU-MULTAS JUROS	1.001.01	796,50		
1118.01.1.2	IPTU-MULTAS JUROS	1.111.01	412,50		
1118.01.1.2	IPTU-MULTAS JUROS	1.211.01	291,00		
1118.01.1.3	IPTU-DIVIDA ATIVA	1.001.01	796,50		
1118.01.1.3	IPTU-DIVIDA ATIVA	1.111.01	412,50		
1118.01.1.3	IPTU-DIVIDA ATIVA	1.211.01	291,00		
1118.01.1.4	IPTU-DIVIDA ATIVA MULTAS JUROS	1.001.01	796,50		
1118.01.1.4	IPTU-DIVIDA ATIVA MULTAS JUROS	1.111.01	412,50		
1118.01.1.4	IPTU-DIVIDA ATIVA MULTAS JUROS	1.211.01	291,00		
1118.01.4.0	IMPOSTO TRANSMISSÃO "INTER VIVOS" BENS IMÓV.DIR.REAL IMOVEIS	0.000.000	9.900,00		
1118.01.4.1	ITBI-PRINCIPAL	1.001.01	3.663,90		
1118.01.4.1	ITBI-PRINCIPAL	1.111.01	1.897,50		
1118.01.4.1	ITBI-PRINCIPAL	1.211.01	1.338,60		
1118.01.4.2	ITBI-MULTAS JUROS	1.001.01	796,50		
1118.01.4.2	ITBI-MULTAS JUROS	1.111.01	412,50		
1118.01.4.2	ITBI-MULTAS JUROS	1.211.01	291,00		
1118.01.4.4	ITBI-DIVIDA ATIVA MULTAS JUROS	1.001.01	796,50		
1118.01.4.4	ITBI-DIVIDA ATIVA MULTAS JUROS	1.111.01	412,50		
1118.01.4.4	ITBI-DIVIDA ATIVA MULTAS JUROS	1.211.01	291,00		
1118.02.0.0	IMPOSTOS PRODUÇÃO, CIRCULAÇÃO MERCADORIAS E SERVIÇO	0.000.000	741.050,00		
1118.02.3.0	IMPOSTO SOBRE SERVIÇOS DE QUALQUER NATUREZA	0.000.000	741.050,00		
1118.02.3.1	ISS-PRINCIPAL	1.001.01	390.816,00		
1118.02.3.1	ISS-PRINCIPAL	1.111.01	202.400,00		
1118.02.3.1	ISS-PRINCIPAL	1.211.01	142.784,00		
1118.02.3.2	ISS-MULTAS JUROS	1.001.01	1.062,00		
1118.02.3.2	ISS-MULTAS JUROS	1.111.01	550,00		
1118.02.3.2	ISS-MULTAS JUROS	1.211.01	388,00		
1118.02.3.4	ISS-DIVIDA ATIVA MULTAS JUROS	1.001.01	1.619,55		
1118.02.3.4	ISS-DIVIDA ATIVA MULTAS JUROS	1.111.01	838,75		
1118.02.3.4	ISS-DIVIDA ATIVA MULTAS JUROS	1.211.01	591,70		
1120.00.0.0	TAXAS	0.000.000		82.900,00	
1122.00.0.0	TAXAS PELA PRESTAÇÃO DE SERVIÇOS	0.000.000	37.900,00		
1122.01.0.0	TAXAS PELA PRESTAÇÃO DE SERVIÇOS	0.000.000	37.900,00		
1122.01.1.0	TAXAS PELA PRESTAÇÃO DE SERVIÇOS	0.000.000	37.900,00		
1122.01.1.1	TAXAS PELA PRESTAÇÃO DE SERVIÇOS-PRINCIPAL	1.001.01	37.900,00		
1128.00.0.0	TAXAS - ESPECÍFICAS DE ESTADOS, DF E MUNICÍPIOS	0.000.000	45.000,00		
1128.01.0.0	TAXAS DE INSPEÇÃO, CONTROLE E FISCALIZAÇÃO	0.000.000	45.000,00		
1128.01.1.0	TAXA DE FISCALIZAÇÃO DE VIGILÂNCIA SANITÁRIA	0.000.000	3.000,00		
1128.01.1.1	TAXA FISCAL.VIG.SANITÁRIA-PRINCIPAL	1.001.01	3.000,00		
1128.01.9.0	TAXAS DE INSPEÇÃO, CONTROLE E FISCALIZAÇÃO - OUTRAS	0.000.000	42.000,00		



PREFEITURA MUNICIPAL DE XEXÉU

AV. MÁRIO MELO - CNPJ:12888517/0001-48

Anexo 02

Página 2

Orçamento Programa - Exercício de 2020

RECEITAS SEGUNDO AS CATEGORIAS ECONOMICAS



Documento Assinado Digitalmente por: EDDO DE MACHALHAES LIRA
Acesse em: <https://eefce.ice.pe.gov.br/epp/validadoc.seam> Código do documento: 2a9b7c19-d70e-4073-a998-c4d50086fd11

Código	Especificação	F.R.	Desdobramento	SubCategoria Fonte	Categoria Econômica
1128.01.9.1	TAXAS INSP.CONTR.FISC.-OUTRAS-PRINCIPAL	1.001.01	42.000,00		
1200.00.0.0	CONTRIBUIÇÕES	0.000.000		41.000,00	
1220.00.0.0	CONTRIBUIÇÕES ECONÔMICAS	0.000.000		41.000,00	
1220.99.0.0	OUTRAS CONTRIBUIÇÕES ECONÔMICAS	0.000.000	41.000,00		
1220.99.1.0	OUTRAS CONTRIBUIÇÕES ECONÔMICAS	0.000.000	41.000,00		
1220.99.1.1	OUTRAS CONTRIBUIÇÕES ECONÔMICAS-PRINCIPAL	1.620.16	41.000,00		
1300.00.0.0	RECEITA PATRIMONIAL	0.000.000		50.000,00	
1310.00.0.0	EXPLORAÇÃO DO PATRIMÔNIO IMOBILIÁRIO DO ESTADO	0.000.000		5.000,00	
1310.01.0.0	ALUGUÉIS, ARRENDAMENTOS, FOROS, LAUDÊMIOS, TARIFAS DE OCUPAÇ	0.000.000	5.000,00		
1310.01.1.0	ALUGUÉIS E ARRENDAMENTOS	0.000.000	5.000,00		
1310.01.1.1	ALUGUÉIS E ARRENDAMENTOS-PRINCIPAL	1.001.01	5.000,00		
1320.00.0.0	VALORES MOBILIÁRIOS	0.000.000		45.000,00	
1321.00.0.0	JUROS E CORREÇÕES MONETÁRIAS	0.000.000	45.000,00		
1321.00.1.0	REMUNERAÇÃO DE DEPÓSITOS BANCÁRIOS	0.000.000	45.000,00		
1321.00.1.1	REMUNERAÇÃO DE DEPÓSITOS BANCÁRIOS-PRINCIPAL	1.001.01	17.000,00		
1321.00.1.1	REMUNERAÇÃO DE DEPÓSITOS BANCÁRIOS-PRINCIPAL	1.001.01	1.000,00		
1321.00.1.1	REMUNERAÇÃO DE DEPÓSITOS BANCÁRIOS-PRINCIPAL	1.112.08	10.000,00		
1321.00.1.1	REMUNERAÇÃO DE DEPÓSITOS BANCÁRIOS-PRINCIPAL	1.113.08	500,00		
1321.00.1.1	REMUNERAÇÃO DE DEPÓSITOS BANCÁRIOS-PRINCIPAL	1.120.03	500,00		
1321.00.1.1	REMUNERAÇÃO DE DEPÓSITOS BANCÁRIOS-PRINCIPAL	1.121.13	500,00		
1321.00.1.1	REMUNERAÇÃO DE DEPÓSITOS BANCÁRIOS-PRINCIPAL	1.122.15	500,00		
1321.00.1.1	REMUNERAÇÃO DE DEPÓSITOS BANCÁRIOS-PRINCIPAL	1.123.23	500,00		
1321.00.1.1	REMUNERAÇÃO DE DEPÓSITOS BANCÁRIOS-PRINCIPAL	1.125.80	500,00		
1321.00.1.1	REMUNERAÇÃO DE DEPÓSITOS BANCÁRIOS-PRINCIPAL	1.190.12	500,00		
1321.00.1.1	REMUNERAÇÃO DE DEPÓSITOS BANCÁRIOS-PRINCIPAL	1.190.99	500,00		
1321.00.1.1	REMUNERAÇÃO DE DEPÓSITOS BANCÁRIOS-PRINCIPAL	1.211.01	500,00		
1321.00.1.1	REMUNERAÇÃO DE DEPÓSITOS BANCÁRIOS-PRINCIPAL	1.213.28	500,00		
1321.00.1.1	REMUNERAÇÃO DE DEPÓSITOS BANCÁRIOS-PRINCIPAL	1.214.25	500,00		
1321.00.1.1	REMUNERAÇÃO DE DEPÓSITOS BANCÁRIOS-PRINCIPAL	1.214.28	3.000,00		
1321.00.1.1	REMUNERAÇÃO DE DEPÓSITOS BANCÁRIOS-PRINCIPAL	1.214.32	500,00		
1321.00.1.1	REMUNERAÇÃO DE DEPÓSITOS BANCÁRIOS-PRINCIPAL	1.214.32	500,00		
1321.00.1.1	REMUNERAÇÃO DE DEPÓSITOS BANCÁRIOS-PRINCIPAL	1.214.35	1.000,00		
1321.00.1.1	REMUNERAÇÃO DE DEPÓSITOS BANCÁRIOS-PRINCIPAL	1.215.28	500,00		
1321.00.1.1	REMUNERAÇÃO DE DEPÓSITOS BANCÁRIOS-PRINCIPAL	1.220.80	1.000,00		
1321.00.1.1	REMUNERAÇÃO DE DEPÓSITOS BANCÁRIOS-PRINCIPAL	1.311.41	500,00		
1321.00.1.1	REMUNERAÇÃO DE DEPÓSITOS BANCÁRIOS-PRINCIPAL	1.311.42	500,00		
1321.00.1.1	REMUNERAÇÃO DE DEPÓSITOS BANCÁRIOS-PRINCIPAL	1.311.44	500,00		
1321.00.1.1	REMUNERAÇÃO DE DEPÓSITOS BANCÁRIOS-PRINCIPAL	1.311.45	500,00		
1321.00.1.1	REMUNERAÇÃO DE DEPÓSITOS BANCÁRIOS-PRINCIPAL	1.311.46	500,00		
1321.00.1.1	REMUNERAÇÃO DE DEPÓSITOS BANCÁRIOS-PRINCIPAL	1.311.47	500,00		
1321.00.1.1	REMUNERAÇÃO DE DEPÓSITOS BANCÁRIOS-PRINCIPAL	1.311.48	500,00		
1321.00.1.1	REMUNERAÇÃO DE DEPÓSITOS BANCÁRIOS-PRINCIPAL	1.390.99	1.000,00		
1321.00.1.1	REMUNERAÇÃO DE DEPÓSITOS BANCÁRIOS-PRINCIPAL	1.610.11	500,00		
1600.00.0.0	RECEITA DE SERVIÇOS	0.000.000		908.000,00	
1690.00.0.0	OUTROS SERVIÇOS	0.000.000		908.000,00	
1690.99.0.0	OUTROS SERVIÇOS	0.000.000	908.000,00		
1690.99.1.0	OUTROS SERVIÇOS	0.000.000	908.000,00		
1690.99.1.1	OUTROS SERVIÇOS-PRINCIPAL	1.001.01	907.000,00		
1690.99.1.2	OUTROS SERVIÇOS-MULTAS E JUROS DE MORA	1.001.01	1.000,00		
1700.00.0.0	TRANSFERÊNCIAS CORRENTES	0.000.000		48.967.980,00	
1710.00.0.0	TRANSFERÊNCIAS DA UNIÃO E DE SUAS ENTIDADES	0.000.000		27.935.980,00	
1718.00.0.0	TRANSFERÊNCIAS UNIÃO - ESPECÍF. ESTADOS, DF E MUNICIPIOS	0.000.000	27.935.980,00		
1718.01.0.0	PARTICIPAÇÃO NA RECEITA DA UNIÃO	0.000.000	20.435.050,00		
1718.01.2.0	COTA-PARTE DO FUNDO PARTICIPAÇÃO MUNICIPIOS-COTA MENSAL	0.000.000	19.000.000,00		
1718.01.2.1	COTA-PARTE DO FPM - COTA MENSAL - PRINCIPAL	1.001.01	10.089.046,10		
1718.01.2.1	COTA-PARTE DO FPM - COTA MENSAL - PRINCIPAL	1.111.01	5.224.953,90		
1718.01.2.1	COTA-PARTE DO FPM - COTA MENSAL - PRINCIPAL	1.211.01	3.686.000,00		
1718.01.3.0	COTA-PARTE FUNDO DE PARTIC. MUNIC.- 1% COTA DEZEMBRO	0.000.000	716.000,00		
1718.01.3.1	COTA-PARTE DO FPM-1% COTA-DEZEMBRO - PRINCIPAL	1.001.01	519.100,00		
1718.01.3.1	COTA-PARTE DO FPM-1% COTA-DEZEMBRO -	1.111.01	196.900,00		



PREFEITURA MUNICIPAL DE XEXÉU

AV. MÁRIO MELO - CNPJ:12888517/0001-48

Anexo 02
Página 3

Orçamento Programa - Exercício de 2020

RECEITAS SEGUNDO AS CATEGORIAS ECONOMICAS



Documento Assinado Digitalmente por: EDDO DE MACHALHAES LYRA
Acesse em: <https://eefce.ice.pe.gov.br/epp/validadoc.seam> Código do documento: 2a9b7c19-d70e-4073-a998-c4d50086fdd1

Código	Especificação	F.R.	Desdobramento	SubCategoria Fonte	Categoria Econômica
1718.01.4.0	PRINCIPAL COTA-PARTE FUNDO DE PARTIC.DOS MUNIC.- 1% COTA JULHO	0.000.000	716.000,00		
1718.01.4.1	COTA-PARTE DO FPM-1% COTA-JULHO - PRINCIPAL	1.001.01	519.100,00		
1718.01.4.1	COTA-PARTE DO FPM-1% COTA-JULHO - PRINCIPAL	1.111.01	196.900,00		
1718.01.5.0	COTA-PARTE DO IMPOSTO SOBRE A PROPRIEDADE TERRITORIAL RURAL	0.000.000	3.050,00		
1718.01.5.1	COTA-PARTE DO IMPOSTO-PROPRIED.TERRIT.RURAL-PRINCIPAL	1.001.01	1.619,55		
1718.01.5.1	COTA-PARTE DO IMPOSTO-PROPRIED.TERRIT.RURAL-PRINCIPAL	1.111.01	838,75		
1718.01.5.1	COTA-PARTE DO IMPOSTO-PROPRIED.TERRIT.RURAL-PRINCIPAL	1.211.01	591,70		
1718.02.0.0	TRANSF.COMPENS.FINANC. PELA EXPLORAÇ. DE REC.NATURAIS	0.000.000	236.230,00		
1718.02.6.0	COTA-PARTE DO FUNDO ESPECIAL DO PETRÓLEO - FEP	0.000.000	236.230,00		
1718.02.6.1	COTA-PARTE DO FUNDO ESPECIAL DO PETRÓLEO - FEP-PRINCIPAL	1.001.01	236.230,00		
1718.03.0.0	TRANSF.RECURS.SUS-FUNDO A FUNDO-CUSTEIO SERV.PUB.SAUDE	0.000.000	3.576.000,00		
1718.03.1.0	TRANSFERÊNCIA DE RECURSOS DO SUS - ATENÇÃO BÁSICA	0.000.000	3.085.000,00		
1718.03.1.1	TRANSFERÊNCIA DE RECURSOS DO SUS - ATENÇÃO BÁSICA-PRINCIPAL	1.214.25	89.000,00		
1718.03.1.1	TRANSFERÊNCIA DE RECURSOS DO SUS - ATENÇÃO BÁSICA-PRINCIPAL	1.214.28	257.000,00		
1718.03.1.1	TRANSFERÊNCIA DE RECURSOS DO SUS - ATENÇÃO BÁSICA-PRINCIPAL	1.214.28	426.000,00		
1718.03.1.1	TRANSFERÊNCIA DE RECURSOS DO SUS - ATENÇÃO BÁSICA-PRINCIPAL	1.214.28	243.000,00		
1718.03.1.1	TRANSFERÊNCIA DE RECURSOS DO SUS - ATENÇÃO BÁSICA-PRINCIPAL	1.214.28	579.000,00		
1718.03.1.1	TRANSFERÊNCIA DE RECURSOS DO SUS - ATENÇÃO BÁSICA-PRINCIPAL	1.214.28	407.000,00		
1718.03.1.1	TRANSFERÊNCIA DE RECURSOS DO SUS - ATENÇÃO BÁSICA-PRINCIPAL	1.214.28	963.000,00		
1718.03.1.1	TRANSFERÊNCIA DE RECURSOS DO SUS - ATENÇÃO BÁSICA-PRINCIPAL	1.214.28	12.000,00		
1718.03.1.1	TRANSFERÊNCIA DE RECURSOS DO SUS - ATENÇÃO BÁSICA-PRINCIPAL	1.214.35	12.000,00		
1718.03.1.1	TRANSFERÊNCIA DE RECURSOS DO SUS - ATENÇÃO BÁSICA-PRINCIPAL	1.214.35	97.000,00		
1718.03.2.0	TRANSF.SUS - ATENÇÃO MÉDIA/ALTA COMPLEX.AMB E HOSPITALAR	0.000.000	490.000,00		
1718.03.2.1	SUS-ATENÇÃO MÉDIA E ALTA COMPLEX. AMB E HOSPIT- PRINCIPAL	1.214.32	169.000,00		
1718.03.2.1	SUS-ATENÇÃO MÉDIA E ALTA COMPLEX. AMB E HOSPIT- PRINCIPAL	1.214.32	318.000,00		
1718.03.2.1	SUS-ATENÇÃO MÉDIA E ALTA COMPLEX. AMB E HOSPIT- PRINCIPAL	1.214.32	3.000,00		
1718.03.9.0	TRANSF.DE RECURSOS DO SUS - OUT. PROG.FINANC. FUNDO A FUNDO	0.000.000	1.000,00		
1718.03.9.1	TRANSF.DO SUS - OUT.PROGRAMAS FINANC.FUNDO/FUNDO- PRINCIPAL	1.290.50	1.000,00		
1718.05.0.0	TRANSFER.DE RECURSOS DO FUNDO NAC. DESENV.EDUCAÇÃO FNDE	0.000.000	1.492.100,00		
1718.05.1.0	TRANSFERÊNCIAS DO SALÁRIO-EDUCAÇÃO	0.000.000	692.000,00		
1718.05.1.1	TRANSFERÊNCIAS DO SALÁRIO-EDUCAÇÃO-PRINCIPAL	1.120.03	692.000,00		
1718.05.2.0	TRANSF. DIRETAS-FNDE REF. PROG.DINHEIRO DIRETO NA ESC-PDDE	0.000.000	5.100,00		
1718.05.2.1	TRANSF.DIRETAS DO FNDE- PROGRAMA PDDE-PRINCIPAL	1.121.13	5.100,00		
1718.05.3.0	TRANSF.DIRETAS DO FNDE REF.PROG.NAC. ALIM. ESCOLAR-PNAE	0.000.000	691.000,00		
1718.05.3.1	TRANSF. DIRETAS DO FNDE - PROGRAMA PNAE - PRINCIPAL	1.122.15	691.000,00		
1718.05.4.0	TRANSFER.FNDE REF.AO PROG.NAC.APOIO TRANSP.ESCOLAR-PNATE	0.000.000	104.000,00		
1718.05.4.1	TRANSF. DIRETAS DO FNDE - PROGRAMA PNATE - PRINCIPAL	1.123.23	104.000,00		
1718.06.0.0	TRANSFERÊNCIA FINANCEIRA ICMS - DESONERAÇÃO - L.C. Nº 87/96	0.000.000	7.600,00		
1718.06.1.0	TRANSFERÊNCIA FINANCEIRA ICMS - DESONERAÇÃO - L.C. Nº 87/96	0.000.000	7.600,00		
1718.06.1.1	TRANSF.FINANC.ICMS-DESON-L.C. Nº 87/96-PRINCIPAL	1.001.01	4.035,60		
1718.06.1.1	TRANSF.FINANC.ICMS-DESON-L.C. Nº 87/96-PRINCIPAL	1.111.01	2.090,00		
1718.06.1.1	TRANSF.FINANC.ICMS-DESON-L.C. Nº 87/96-PRINCIPAL	1.211.01	1.474,40		
1718.09.0.0	TRANSF.RECUR.COMPLEM.UNIÃO FUNDEB	0.000.000	1.500.000,00		
1718.09.1.0	TRANSF.RECUR.COMPLEM.UNIÃO FUNDEB	0.000.000	1.500.000,00		
1718.09.1.1	TRANSF.RECUR.COMPLEM.UNIÃO FUNDEB-PRINCIPAL	1.114.08	1.050.000,00		
1718.09.1.1	TRANSF.RECUR.COMPLEM.UNIÃO FUNDEB-PRINCIPAL	1.115.08	450.000,00		



PREFEITURA MUNICIPAL DE XEXÉU

AV. MÁRIO MELO - CNPJ:12888517/0001-48

Anexo 02
Página 4

Orçamento Programa - Exercício de 2020

RECEITAS SEGUNDO AS CATEGORIAS ECONOMICAS



Documento Assinado Digitalmente por: EDDO DE MAGALHÃES LYRA
Acesse em: <https://eicel.ice.pe.gov.br/epp/validarDoc.seam> Código do documento: 2a9b7c19-d70e-4073-a998-c4d50086fdd1

Código	Especificação	F.R.	Desdobramento	SubCategoria Fonte	Categoria Econômica
1718.12.0.0	TRANSF.DE RECURSOS DO FUNDO NACIONAL DE ASSIST.SOCIAL-FNAS	0.000.000	649.000,00		
1718.12.1.0	TRANSF.DE RECURSOS DO FUNDO NACIONAL DE ASSIST.SOCIAL-FNAS	0.000.000	649.000,00		
1718.12.1.1	TRANSFERÊNCIAS DE RECURSOS DO FNAS - PRINCIPAL	1.001.01	3.000,00		
1718.12.1.1	TRANSFERÊNCIAS DE RECURSOS DO FNAS - PRINCIPAL	1.311.41	188.000,00		
1718.12.1.1	TRANSFERÊNCIAS DE RECURSOS DO FNAS - PRINCIPAL	1.311.42	1.000,00		
1718.12.1.1	TRANSFERÊNCIAS DE RECURSOS DO FNAS - PRINCIPAL	1.311.44	99.000,00		
1718.12.1.1	TRANSFERÊNCIAS DE RECURSOS DO FNAS - PRINCIPAL	1.311.45	77.000,00		
1718.12.1.1	TRANSFERÊNCIAS DE RECURSOS DO FNAS - PRINCIPAL	1.311.46	148.000,00		
1718.12.1.1	TRANSFERÊNCIAS DE RECURSOS DO FNAS - PRINCIPAL	1.311.47	24.000,00		
1718.12.1.1	TRANSFERÊNCIAS DE RECURSOS DO FNAS - PRINCIPAL	1.311.48	109.000,00		
1718.99.0.0	OUTRAS TRANSFERÊNCIAS DA UNIÃO	0.000.000	40.000,00		
1718.99.1.0	OUTRAS TRANSFERÊNCIAS DA UNIÃO	0.000.000	40.000,00		
1718.99.1.1	OUTRAS TRANSFERÊNCIAS DA UNIÃO-PRINCIPAL	1.001.01	15.000,00		
1718.99.1.1	OUTRAS TRANSFERÊNCIAS DA UNIÃO-PRINCIPAL	1.190.99	5.000,00		
1718.99.1.1	OUTRAS TRANSFERÊNCIAS DA UNIÃO-PRINCIPAL	1.290.99	10.000,00		
1718.99.1.1	OUTRAS TRANSFERÊNCIAS DA UNIÃO-PRINCIPAL	1.390.99	10.000,00		
1720.00.0.0	TRANSFERÊNCIAS ESTADOS E DO DF E DE SUAS ENTIDADES	0.000.000		5.232.000,00	
1728.00.0.0	TRANSFERÊNCIAS ESTADOS - ESPECÍFICAS ESTADOS, DF E MUNIC.	0.000.000	5.232.000,00		
1728.01.0.0	PARTICIPAÇÃO NA RECEITA DOS ESTADOS	0.000.000	5.108.000,00		
1728.01.1.0	COTA-PARTE DO ICMS	0.000.000	4.650.000,00		
1728.01.1.1	COTA-PARTE DO ICMS-PRINCIPAL	1.001.01	2.469.150,00		
1728.01.1.1	COTA-PARTE DO ICMS-PRINCIPAL	1.111.01	1.278.750,00		
1728.01.1.1	COTA-PARTE DO ICMS-PRINCIPAL	1.211.01	902.100,00		
1728.01.2.0	COTA-PARTE DO IPVA	0.000.000	385.000,00		
1728.01.2.1	COTA-PARTE DO IPVA-PRINCIPAL	1.001.01	204.435,00		
1728.01.2.1	COTA-PARTE DO IPVA-PRINCIPAL	1.111.01	105.875,00		
1728.01.2.1	COTA-PARTE DO IPVA-PRINCIPAL	1.211.01	74.690,00		
1728.01.3.0	COTA-PARTE DO IPI - MUNICÍPIOS	0.000.000	21.000,00		
1728.01.3.1	COTA-PARTE DO IPI - MUNICÍPIOS-PRINCIPAL	1.001.01	11.151,00		
1728.01.3.1	COTA-PARTE DO IPI - MUNICÍPIOS-PRINCIPAL	1.111.01	5.775,00		
1728.01.3.1	COTA-PARTE DO IPI - MUNICÍPIOS-PRINCIPAL	1.211.01	4.074,00		
1728.01.4.0	COTA-PARTE CONTRIBUIÇÃO INTERVENÇÃO DOMÍNIO ECONÓMICO	0.000.000	47.000,00		
1728.01.4.1	COTA-PARTE CIDE-PRINCIPAL	1.610.11	47.000,00		
1728.01.5.0	OUTRAS PARTICIPAÇÕES NA RECEITA DOS ESTADOS	0.000.000	5.000,00		
1728.01.5.1	OUTRAS PARTICIPAÇÕES NA RECEITA DOS ESTADOS-PRINCIPAL	1.001.01	5.000,00		
1728.03.0.0	TRANSF.RECURSOS ESTADO PROGRAMAS SAÚDE-FUNDO A FUNDO	0.000.000	80.000,00		
1728.03.1.0	TRANSF.RECURSOS ESTADO PROGRAMAS SAÚDE-FUNDO A FUNDO	0.000.000	80.000,00		
1728.03.1.1	TRANSF.RECUR.ESTADO PROGR.SAÚDE-FUNDO A FUNDO-PRINCIPAL	1.213.28	80.000,00		
1728.99.0.0	OUTRAS TRANSFERÊNCIAS DOS ESTADOS	0.000.000	44.000,00		
1728.99.1.0	OUTRAS TRANSFERÊNCIAS DOS ESTADOS	0.000.000	44.000,00		
1728.99.1.1	OUTRAS TRANSFERÊNCIAS DOS ESTADOS-PRINCIPAL	1.190.12	44.000,00		
1750.00.0.0	TRANSFERÊNCIAS DE OUTRAS INSTITUIÇÕES PÚBLICAS	0.000.000		15.800.000,00	
1758.00.0.0	TRANSF.OUTRAS INSTIT.PÚBL.-ESPEC.EST/DF/MUNICIPIOS	0.000.000	15.800.000,00		
1758.01.0.0	TRANSFERÊNCIAS DE RECURSOS DO FUNDEB	0.000.000	15.800.000,00		
1758.01.1.0	TRANSFERÊNCIAS DE RECURSOS DO FUNDEB	0.000.000	15.800.000,00		
1758.01.1.1	TRANSFERÊNCIAS DE RECURSOS DO FUNDEB-PRINCIPAL	1.112.08	11.060.000,00		
1758.01.1.1	TRANSFERÊNCIAS DE RECURSOS DO FUNDEB-PRINCIPAL	1.113.08	4.740.000,00		
1900.00.0.0	OUTRAS RECEITAS CORRENTES	0.000.000		103.500,00	
1920.00.0.0	INDENIZAÇÕES, RESTITUIÇÕES E RESSARCIMENTOS	0.000.000		2.500,00	
1928.00.0.0	INDENIZAÇÕES, RESTITUIÇÕES E RESSARCIMENTOS - ESPECÍFICAS PA	0.000.000	2.500,00		
1928.01.0.0	INDENIZAÇÕES- ESPECÍFICAS PARA ESTADOS/DF/MUNICÍPIOS	0.000.000	1.500,00		
1928.01.1.0	INDENIZAÇÕES - ESPECÍFICAS PARA ESTADOS/DF/MUNICÍPIOS	0.000.000	1.500,00		

**PREFEITURA MUNICIPAL DE XEXÉU**

AV. MÁRIO MELO - CNPJ:12888517/0001-48

Anexo 02

Página 5

Orçamento Programa - Exercício de 2020

RECEITAS SEGUNDO AS CATEGORIAS ECONOMICASDocumento Assinado Digitalmente por: EDDO DE MACHADO HENRIques LIRA
Acesse em: <https://eefce.ice.pe.gov.br/epp/validadoc.seam> Código do documento: 2a9b7c19-d70e-4073-a998-c4d50086fdd1

Código	Especificação	F.R.	Desdobramento	SubCategoria Fonte	Categoria Econômica
1928.01.1.1	INDENIZAÇÕES - ESPECÍFICAS ESTADOS/DF/MUNICÍPIOS-PRINCIPAL	1.001.01	1.500,00		
1928.02.0.0	RESTITUIÇÕES - ESPECÍFICAS PARA ESTADOS/DF/MUNICÍPIOS	0.000.000	1.000,00		
1928.02.9.0	OUTRAS RESTIT-ESPEC.ESTADOS/DF/MUNIC.NÃO ESPEC.ANTERIORMENTE	0.000.000	1.000,00		
1928.02.9.1	OUTRAS RESTIT.-ESPEC.EST/DF/MUNIC.NÃO ESPEC.-PRINCIPAL	1.001.01	1.000,00		
1990.00.0.0	DEMAIS RECEITAS CORRENTES	0.000.000		101.000,00	
1990.99.0.0	OUTRAS RECEITAS	0.000.000	101.000,00		
1990.99.1.0	OUTRAS RECEITAS - PRIMÁRIAS	0.000.000	100.000,00		
1990.99.1.1	OUTRAS RECEITAS - PRIMÁRIAS-PRINCIPAL	1.001.01	100.000,00		
1990.99.2.0	OUTRAS RECEITAS - FINANCEIRAS	0.000.000	1.000,00		
1990.99.2.1	OUTRAS RECEITAS - FINANCEIRAS-PRINCIPAL	1.001.01	1.000,00		
2000.00.0.0	RECEITAS DE CAPITAL	0.000.000			2.107.000,00
2400.00.0.0	TRANSFERÊNCIAS DE CAPITAL	0.000.000		2.107.000,00	
2410.00.0.0	TRANSFERÊNCIAS DA UNIÃO E DE SUAS ENTIDADES	0.000.000		1.116.000,00	
2418.00.0.0	TRANSFERÊNCIAS DA UNIÃO - ESPECÍFICAS DE ESTADOS, DF E MUNIC	0.000.000	1.116.000,00		
2418.03.0.0	TRANSF.REC.- SUS-BLOCO CUSTEIO AÇÕES SERV.PUB. SAÚDE	0.000.000	82.000,00		
2418.03.1.0	TRANSFERÊNCIA DE RECURSOS DO SUS - ATENÇÃO BÁSICA	0.000.000	50.000,00		
2418.03.1.1	TRANSFERÊNCIA DE RECURSOS DO SUS - ATENÇÃO BÁSICA-PRINCIPAL	1.215.28	50.000,00		
2418.03.2.0	TRANSF.REC.SUS-ATENÇÃO MÉDIA/ALTA COMPLEX.AMB/HOSP.	0.000.000	30.000,00		
2418.03.2.1	TRANSF.SUS-ATENÇ. MÉDIA/ALTA COMPLEX.AMB/HOSP-PRINCIPAL	1.215.32	30.000,00		
2418.03.3.0	TRANSFERÊNCIA DE RECURSOS DO SUS - VIGILÂNCIA EM SAÚDE	0.000.000	2.000,00		
2418.03.3.1	TRANSFERÊNCIA RECURSOS SUS - VIGILÂNCIA EM SAÚDE-PRINCIPAL	1.215.35	2.000,00		
2418.10.0.0	TRANSFERÊNCIA DE CONVÊNIO DA UNIÃO E DE SUAS ENTIDADES	0.000.000	150.000,00		
2418.10.1.0	TRANSFERÊNCIAS DE CONVÊNIO DA UNIÃO PARA O SISTEMA ÚNICO DE	0.000.000	40.000,00		
2418.10.1.1	TRANSF.CONV.UNIÃO-SUS-PRINCIPAL	1.220.80	40.000,00		
2418.10.2.0	TRANSFERÊNCIAS DE CONVÊNIO DA UNIÃO DESTINADAS A PROGRAMAS D	0.000.000	80.000,00		
2418.10.2.1	TRANSF.CONV.UNIÃO PROGR.EDUCAÇÃO-PRINCIPAL	1.125.80	80.000,00		
2418.10.5.0	TRANSFERÊNCIAS DE CONVÊNIO DA UNIÃO DESTINADAS A PROGRAMAS	0.000.000	30.000,00		
2418.10.5.1	TRANSF.CONV.UNIÃO PROGR.SANEAMENTO BÁSICO-PRINCIPAL	1.05.80	30.000,00		
2418.99.0.0	OUTRAS TRANSFERÊNCIAS DA UNIÃO	0.000.000	884.000,00		
2418.99.1.0	OUTRAS TRANSFERÊNCIAS DA UNIÃO	0.000.000	884.000,00		
2418.99.1.1	OUTRAS TRANSFERÊNCIAS DA UNIÃO-PRINCIPAL	1.05.80	884.000,00		
2420.00.0.0	TRANSFERÊNCIAS DOS ESTADOS E DO DISTRITO FEDERAL E DE SUAS E	0.000.000		991.000,00	
2428.00.0.0	TRANSFERÊNCIAS DOS ESTADOS, DISTRITO FEDERAL, E DE SUAS ENTI	0.000.000	991.000,00		
2428.10.0.0	TRANSFERÊNCIAS CONVÊNIO ESTADOS/DF/MUNICÍPIOS	0.000.000	991.000,00		
2428.10.9.0	OUTRAS TRANSFERÊNCIAS DE CONVÊNIO DOS ESTADOS	0.000.000	991.000,00		
2428.10.9.1	OUTRAS TRANSFERÊNCIAS DE CONVÊNIO DOS ESTADOS-PRINCIPAL	1.02.81	991.000,00		
9000.00.0.0	(R) DEDUÇÕES DA RECEITA	0.000.000			-4.813.330,00
9500.00.0.0	(R) DEDUÇÕES DO FUNDEB	0.000.000		-4.813.330,00	
9510.00.0.0	(R) DEDUÇÕES DO FUNDEB	0.000.000	-4.813.330,00		
9510.00.0.0	(R) DEDUÇÕES DO FUNDEB	0.000.000	-2.257.442,55		
9510.00.0.0	(R) DEDUÇÕES DO FUNDEB	0.000.000		-4.813.330,00	
9510.00.0.0	(R) DEDUÇÕES DO FUNDEB	1.111.01	-4.813.330,00		
Total das Receitas (exceto Intra-Orçamentárias)					48.875.000,00

TOTALIZAÇÃO DAS RECEITAS POR CATEGORIA ECONOMICA

RECEITA CORRENTE

46.768.000,00



PREFEITURA MUNICIPAL DE XEXÉU

AV. MÁRIO MELO - CNPJ:12888517/0001-48

Orçamento Programa - Exercício de 2020

RECEITAS SEGUNDO AS CATEGORIAS ECONOMICAS

Anexo 02
Página 6



Documento Assinado Digitalmente por: EUDENE MAGALHAES LYRA
Acesse em: <https://eicetide.rr.gov.br/epp/validarDoc.aspx> Código do documento: 2a9b7e19-d70e-4073-a998-c4d50086fd11

Código	Especificação	F.R.	Desdobramento	SubCategoria Fonte	Categoria Econômica
	RECEITA DE CAPITAL				2.107.000,00
	Total Geral das Receitas				48.875.000,00



NATUREZA DA DESPESA - CONSOLIDAÇÃO GERAL

Código	Especificação	Elemento	Modalidade	Grupo	Classificação	Valor
30.00.00	DESPESAS CORRENTES				43.891.000,00	43.891.000,00
31.00.00	PESSOAL E ENCARGOS SOCIAIS			24.320.891,30		
31.90.00	APLICAÇÕES DIRETAS		24.320.891,30			
31.90.01	APOSENTADORIAS, RESERVA REMUNERADA E REFORMAS	146.000,00				
31.90.03	PENSÕES	7.000,00				
31.90.04	CONTRATAÇÃO POR TEMPO DETERMINADO	4.839.452,40				
31.90.05	OUTROS BENEFÍCIOS PREVIDENCIÁRIOS	1.000,00				
31.90.11	VENCIMENTOS E VANTAGENS FIXAS - PESSOAL CIVIL	16.671.938,90				
31.90.13	OBRIGAÇÕES PATRONAIS	2.531.500,00				
31.90.16	OUTRAS DESPESAS VARIÁVEIS - PESSOAL CIVIL	103.000,00				
31.90.91	SENTENÇAS JUDICIAIS	6.000,00				
31.90.92	DESPESAS DE EXERCÍCIOS ANTERIORES	8.000,00				
31.90.94	INDENIZAÇÕES E RESTITUIÇÕES TRABALHISTAS	7.000,00				
32.00.00	JUROS E ENCARGOS DA DÍVIDA			12.000,00		
32.90.00	APLICAÇÕES DIRETAS		12.000,00			
32.90.21	JUROS SOBRE A DÍVIDA POR CONTRATO	11.000,00				
32.90.22	OUTROS ENCARGOS SOBRE A DÍVIDA POR CONTRATO	1.000,00				
33.00.00	OUTRAS DESPESAS CORRENTES			19.558.108,70		
33.50.00	TRANSFERÊNCIAS A INSTITUIÇÕES PRIVADAS SEM FINS LUCRATIVOS		109.000,00			
33.50.41	CONTRIBUIÇÕES	72.000,00				
33.50.43	SUBVENÇÕES SOCIAIS	37.000,00				
33.73.00	Transferências a Consórcios Públicos mediante contrato de rateio		160.000,00			
33.73.70	RATEIO PELA PARTICIPAÇÃO EM CONSÓRCIO PÚBLICO	160.000,00				
33.90.00	APLICAÇÕES DIRETAS		19.289.108,70			
33.90.08	OUTROS BENEFÍCIOS ASSISTENCIAIS DO SERVIDOR E DO MILITAR	2.000,00				
33.90.14	DIÁRIAS - CIVIL	154.000,00				
33.90.18	AUXÍLIO FINANCEIRO A ESTUDANTES	1.599.000,00				
33.90.30	MATERIAL DE CONSUMO	4.221.108,70				
33.90.31	PREMIAÇÕES CULTURAIS, ARTÍSTICAS, CIENTÍFICAS, DESPORTIVAS E	3.000,00				
33.90.32	MATERIAL, BEM OU SERVIÇO PARA DISTRIBUIÇÃO GRATUITA	256.500,00				
33.90.33	PASSAGENS E DESPESAS COM LOCOMOÇÃO	15.000,00				
33.90.35	SERVIÇOS DE CONSULTORIA	301.000,00				
33.90.36	OUTROS SERVIÇOS DE TERCEIROS - PESSOA FÍSICA	691.500,00				
33.90.37	LOCAÇÃO DE MÃO-DE-OBRA	4.000,00				
33.90.39	OUTROS SERVIÇOS DE TERCEIROS - PESSOA JURÍDICA	11.491.000,00				
33.90.47	OBRIGAÇÕES TRIBUTÁRIAS E CONTRIBUTIVAS	489.000,00				
33.90.48	OUTROS AUXÍLIOS FINANCEIROS A PESSOA FÍSICA	6.000,00				
33.90.91	SENTENÇAS JUDICIAIS	2.000,00				
33.90.92	DESPESAS DE EXERCÍCIOS ANTERIORES	19.000,00				
33.90.93	INDENIZAÇÕES E RESTITUIÇÕES	35.000,00				
40.00.00	DESPESAS DE CAPITAL				4.512.000,00	
44.00.00	INVESTIMENTOS			3.842.000,00		
44.50.00	TRANSFERÊNCIAS A INSTITUIÇÕES PRIVADAS SEM FINS LUCRATIVOS		1.000,00			
44.50.42	AUXÍLIOS	1.000,00				
44.90.00	APLICAÇÕES DIRETAS		3.841.000,00			
44.90.51	OBRAS E INSTALAÇÕES	3.027.500,00				
44.90.52	EQUIPAMENTOS E MATERIAL PERMANENTE	796.500,00				
44.90.61	AQUISIÇÃO DE IMÓVEIS	17.000,00				
46.00.00	AMORTIZAÇÃO DA DÍVIDA			670.000,00		
46.90.00	APLICAÇÕES DIRETAS		670.000,00			
46.90.71	PRINCIPAL DA DÍVIDA CONTRATUAL RESGATADA	670.000,00				
90.00.00	RESERVA DE CONTINGÊNCIA				472.000,00	
99.00.00	RESERVA DE CONTINGÊNCIA			472.000,00		
99.99.00	A DEFINIR		472.000,00			
99.99.99	A CLASSIFICAR	472.000,00				

Documento Assinado Digitalmente por: EUDO DE MAGALHAES LYRA
Acesse em: https://pccs.tec.pe.gov.br/epp/validadoc.seam?Codigo_documento:2a9b7c19-d70e-4073-a998-c4d50086fd11



NATUREZA DA DESPESA - CONSOLIDAÇÃO GERAL

Código	Especificação	Elemento	Modalidade	Grupo	Categoria Econômica
TOTAL				48.875.000,00	

Documento Assinado Digitalmente por: EUDO DE MAGALHAES LYRA
Acesse em: <https://doc.pec.gov.br/epp/validaDoc.seam> Código do documento: 2a9b7e19-d70e-4073-a998-c4d50086fd11



NATUREZA DA DESPESA POR ORGÃO

PODER						
ORGÃO						
Código	Especificação	F.R.	Elemento	Modalidade	Grupo	Categoria Econômica
3.0.00.00	DESPESAS CORRENTES	0.000.000				2.153.000,00
3.1.00.00	PESSOAL E ENCARGOS SOCIAIS	0.000.000			1.642.000,00	
3.1.90.00	APLICAÇÕES DIRETAS	0.000.000		1.642.000,00		
3.1.90.01	APOSENTADORIAS, RESERVA REMUNERADA E REFORMAS	1.001.01	7.000,00			
3.1.90.03	PENSÕES	1.001.01	6.000,00			
3.1.90.11	VENCIMENTOS E VANTAGENS FIXAS - PESSOAL CIVIL	1.001.01	1.317.000,00			
3.1.90.13	OBRIGAÇÕES PATRONAIS	1.001.01	206.000,00			
3.1.90.16	OUTRAS DESPESAS VARIÁVEIS - PESSOAL CIVIL	1.001.01	100.000,00			
3.1.90.92	DESPESAS DE EXERCÍCIOS ANTERIORES	1.001.01	6.000,00			
3.2.00.00	JUROS E ENCARGOS DA DÍVIDA	0.000.000			10.000,00	
3.2.90.00	APLICAÇÕES DIRETAS	0.000.000		10.000,00		
3.2.90.21	JUROS SOBRE A DÍVIDA POR CONTRATO	1.001.01	10.000,00			
3.3.00.00	OUTRAS DESPESAS CORRENTES	0.000.000			501.000,00	
3.3.90.00	APLICAÇÕES DIRETAS	0.000.000		501.000,00		
3.3.90.14	DIÁRIAS - CIVIL	1.001.01	66.000,00			
3.3.90.30	MATERIAL DE CONSUMO	1.001.01	69.000,00			
3.3.90.33	PASSAGENS E DESPESAS COM LOCOMOÇÃO	1.001.01	7.000,00			
3.3.90.35	SERVIÇOS DE CONSULTORIA	1.001.01	110.000,00			
3.3.90.36	OUTROS SERVIÇOS DE TERCEIROS - PESSOA FÍSICA	1.001.01	138.000,00			
3.3.90.39	OUTROS SERVIÇOS DE TERCEIROS - PESSOA JURÍDICA	1.001.01	106.000,00			
3.3.90.92	DESPESAS DE EXERCÍCIOS ANTERIORES	1.001.01	5.000,00			
4.0.00.00	DESPESAS DE CAPITAL	0.000.000				60.000,00
4.4.00.00	INVESTIMENTOS	0.000.000			50.000,00	
4.4.90.00	APLICAÇÕES DIRETAS	0.000.000		50.000,00		
4.4.90.51	OBRAS E INSTALAÇÕES	1.001.01	30.000,00			
4.4.90.52	EQUIPAMENTOS E MATERIAL PERMANENTE	1.001.01	20.000,00			
4.6.00.00	AMORTIZAÇÃO DA DÍVIDA	0.000.000			10.000,00	
4.6.90.00	APLICAÇÕES DIRETAS	0.000.000		10.000,00		
4.6.90.71	PRINCIPAL DA DÍVIDA CONTRATUAL RESGATADA	1.001.01	10.000,00			
TOTAL						2.213.000,00



Documento Assinado Digitalmente por: EUDO DE MAGALHAES LYRA
 Acesse em: <https://epp/validarDoc.seam> Código do documento: 2a9b7c19-d9e-4073-a998-c4d5086fd11

NATUREZA DA DESPESA POR ORGÃO

PODER		02 PODER EXECUTIVO				
ORGÃO		01 GABINETE DO PREFEITO				
Código	Especificação	F.R.	Elemento	Modalidade	Grupo	Categoria Econômica
3.0.00.00	DESPESAS CORRENTES	0.000.000				838.000,00
3.1.00.00	PESSOAL E ENCARGOS SOCIAIS	0.000.000			787.000,00	
3.1.90.00	APLICAÇÕES DIRETAS	0.000.000		787.000,00		
3.1.90.04	CONTRATAÇÃO POR TEMPO DETERMINADO	1.001.01	2.500,00			
3.1.90.11	VENCIMENTOS E VANTAGENS FIXAS - PESSOAL CIVIL	1.001.01	661.500,00			
3.1.90.13	OBRIGAÇÕES PATRONAIS	1.001.01	123.000,00			
3.3.00.00	OUTRAS DESPESAS CORRENTES	0.000.000			51.000,00	
3.3.90.00	APLICAÇÕES DIRETAS	0.000.000		51.000,00		
3.3.90.14	DIÁRIAS - CIVIL	1.001.01	10.000,00			
3.3.90.30	MATERIAL DE CONSUMO	1.001.01	10.000,00			
3.3.90.33	PASSAGENS E DESPESAS COM LOCOMOÇÃO	1.001.01	1.000,00			
3.3.90.36	OUTROS SERVIÇOS DE TERCEIROS - PESSOA FÍSICA	1.001.01	10.000,00			
3.3.90.39	OUTROS SERVIÇOS DE TERCEIROS - PESSOA JURÍDICA	1.001.01	20.000,00			
4.0.00.00	DESPESAS DE CAPITAL	0.000.000				15.000,00
4.4.00.00	INVESTIMENTOS	0.000.000			15.000,00	
4.4.90.00	APLICAÇÕES DIRETAS	0.000.000		15.000,00		
4.4.90.52	EQUIPAMENTOS E MATERIAL PERMANENTE	1.001.01	15.000,00			
TOTAL						853.000,00



NATUREZA DA DESPESA POR ORGÃO

PODER		02 PODER EXECUTIVO				
ORGÃO		02 SECRETARIA DE GOVERNO E ARTICULAÇÃO POLÍTICA				
Código	Especificação	F.R.	Elemento	Modalidade	Grupo	Categoria Econômica
3.0.00.00	DESPESAS CORRENTES	0.000.000				156.000,00
3.1.00.00	PESSOAL E ENCARGOS SOCIAIS	0.000.000			149.000,00	
3.1.90.00	APLICAÇÕES DIRETAS	0.000.000		149.000,00		
3.1.90.04	CONTRATAÇÃO POR TEMPO DETERMINADO	1.001.01	2.000,00			
3.1.90.11	VENCIMENTOS E VANTAGENS FIXAS - PESSOAL CIVIL	1.001.01	135.000,00			
3.1.90.13	OBRIGAÇÕES PATRONAIS	1.001.01	12.000,00			
3.3.00.00	OUTRAS DESPESAS CORRENTES	0.000.000			7.000,00	
3.3.90.00	APLICAÇÕES DIRETAS	0.000.000		7.000,00		
3.3.90.30	MATERIAL DE CONSUMO	1.001.01	3.000,00			
3.3.90.36	OUTROS SERVIÇOS DE TERCEIROS - PESSOA FÍSICA	1.001.01	2.000,00			
3.3.90.39	OUTROS SERVIÇOS DE TERCEIROS - PESSOA JURÍDICA	1.001.01	2.000,00			
4.0.00.00	DESPESAS DE CAPITAL	0.000.000				2.000,00
4.4.00.00	INVESTIMENTOS	0.000.000			2.000,00	
4.4.90.00	APLICAÇÕES DIRETAS	0.000.000		2.000,00		
4.4.90.52	EQUIPAMENTOS E MATERIAL PERMANENTE	1.001.01	2.000,00			
TOTAL						158.000,00

Documento Assinado Digitalmente por: EUDO DE MAGALHAES LYRA
Acesse em: <https://epp/validarDoc.seam> Código do documento: 24987e19-d70e-4073-a208-c4d50086fd11



Documento Assinado Digitalmente por: EUDO DE MAGALHAES LYRA
Acesse em: <https://epp/validarDoc.seam> Código do documento: 24987e19-d70e-4073-a288-c4d50086fd11

NATUREZA DA DESPESA POR ORGÃO

PODER		02 PODER EXECUTIVO				
ORGÃO		03 SECRETARIA DE ORÇAMENTO PARTICIPATIVO				
Código	Especificação	F.R.	Elemento	Modalidade	Grupo	Categoria Econômica
3.0.00.00	DESPESAS CORRENTES	0.000.000				127.000,00
3.1.00.00	PESSOAL E ENCARGOS SOCIAIS	0.000.000			121.000,00	
3.1.90.00	APLICAÇÕES DIRETAS	0.000.000		121.000,00		
3.1.90.04	CONTRATAÇÃO POR TEMPO DETERMINADO	1.001.01	2.000,00			
3.1.90.11	VENCIMENTOS E VANTAGENS FIXAS - PESSOAL CIVIL	1.001.01	107.000,00			
3.1.90.13	OBRIGAÇÕES PATRONAIS	1.001.01	12.000,00			
3.3.00.00	OUTRAS DESPESAS CORRENTES	0.000.000			6.000,00	
3.3.90.00	APLICAÇÕES DIRETAS	0.000.000		6.000,00		
3.3.90.30	MATERIAL DE CONSUMO	1.001.01	2.000,00			
3.3.90.36	OUTROS SERVIÇOS DE TERCEIROS - PESSOA FÍSICA	1.001.01	2.000,00			
3.3.90.39	OUTROS SERVIÇOS DE TERCEIROS - PESSOA JURÍDICA	1.001.01	2.000,00			
4.0.00.00	DESPESAS DE CAPITAL	0.000.000				1.000,00
4.4.00.00	INVESTIMENTOS	0.000.000			1.000,00	
4.4.90.00	APLICAÇÕES DIRETAS	0.000.000		1.000,00		
4.4.90.52	EQUIPAMENTOS E MATERIAL PERMANENTE	1.001.01	1.000,00			
TOTAL						128.000,00

**NATUREZA DA DESPESA POR ORGÃO**

PODER		02 PODER EXECUTIVO				
ORGÃO		04 SECRETARIA DE ADMINISTRAÇÃO, PLANEJAMENTO E COORDENAÇÃO				
Código	Especificação	F.R.	Elemento	Modalidade	Grupo	Categoria Econômica
3.0.00.00	DESPESAS CORRENTES	0.000.000				2.714.000,00
3.1.00.00	PESSOAL E ENCARGOS SOCIAIS	0.000.000			903.000,00	
3.1.90.00	APLICAÇÕES DIRETAS	0.000.000		903.000,00		
3.1.90.04	CONTRATAÇÃO POR TEMPO DETERMINADO	1.001.01	193.000,00			
3.1.90.11	VENCIMENTOS E VANTAGENS FIXAS - PESSOAL CIVIL	1.001.01	590.000,00			
3.1.90.13	OBRIGAÇÕES PATRONAIS	1.001.01	120.000,00			
3.3.00.00	OUTRAS DESPESAS CORRENTES	0.000.000			1.811.000,00	
3.3.50.00	TRANSFERÊNCIAS A INSTITUIÇÕES PRIVADAS SEM FINS LUCF	0.000.000		77.000,00		
3.3.50.41	CONTRIBUIÇÕES	1.001.01	72.000,00			
3.3.50.43	SUBVENÇÕES SOCIAIS	1.001.01	5.000,00			
3.3.73.00	Transferências a Consórcios Públicos mediante contrato de ra	0.000.000		160.000,00		
3.3.73.70	RATEIO PELA PARTICIPAÇÃO EM CONSÓRCIO PÚBLICO	1.001.01	160.000,00			
3.3.90.00	APLICAÇÕES DIRETAS	0.000.000		1.574.000,00		
3.3.90.14	DIÁRIAS - CIVIL	1.001.01	15.000,00			
3.3.90.30	MATERIAL DE CONSUMO	1.001.01	287.000,00			
3.3.90.33	PASSAGENS E DESPESAS COM LOCOMOÇÃO	1.001.01	1.000,00			
3.3.90.35	SERVIÇOS DE CONSULTORIA	1.001.01	110.000,00			
3.3.90.36	OUTROS SERVIÇOS DE TERCEIROS - PESSOA FÍSICA	1.001.01	14.000,00			
3.3.90.39	OUTROS SERVIÇOS DE TERCEIROS - PESSOA JURÍDICA	1.001.01	1.146.000,00			
3.3.90.47	OBRIGAÇÕES TRIBUTÁRIAS E CONTRIBUTIVAS	1.001.01	1.000,00			
4.0.00.00	DESPESAS DE CAPITAL	0.000.000				31.000,00
4.4.00.00	INVESTIMENTOS	0.000.000			31.000,00	
4.4.50.00	TRANSFERÊNCIAS A INSTITUIÇÕES PRIVADAS SEM FINS LUCF	0.000.000		1.000,00		
4.4.50.42	AUXÍLIOS	1.001.01	1.000,00			
4.4.90.00	APLICAÇÕES DIRETAS	0.000.000		30.000,00		
4.4.90.52	EQUIPAMENTOS E MATERIAL PERMANENTE	1.001.01	30.000,00			
TOTAL						2.745.000,00

**NATUREZA DA DESPESA POR ORGÃO**

PODER		02 PODER EXECUTIVO				
ORGÃO		05 SECRETARIA CULTURA, TURISMO E ESPORTES				
Código	Especificação	F.R.	Elemento	Modalidade	Grupo	Categoria Econômica
3.0.00.00	DESPESAS CORRENTES	0.000.000				1.267.000,00
3.1.00.00	PESSOAL E ENCARGOS SOCIAIS	0.000.000			71.000,00	
3.1.90.00	APLICAÇÕES DIRETAS	0.000.000		71.000,00		
3.1.90.04	CONTRATAÇÃO POR TEMPO DETERMINADO	1.001.01	2.000,00			
3.1.90.11	VENCIMENTOS E VANTAGENS FIXAS - PESSOAL CIVIL	1.001.01	57.000,00			
3.1.90.13	OBRIGAÇÕES PATRONAIS	1.001.01	12.000,00			
3.3.00.00	OUTRAS DESPESAS CORRENTES	0.000.000			1.196.000,00	
3.3.50.00	TRANSFERÊNCIAS A INSTITUIÇÕES PRIVADAS SEM FINS LUCF	0.000.000		32.000,00		
3.3.50.43	SUBVENÇÕES SOCIAIS	1.001.01	32.000,00			
3.3.90.00	APLICAÇÕES DIRETAS	0.000.000		1.164.000,00		
3.3.90.14	DIÁRIAS - CIVIL	1.001.01	1.000,00			
3.3.90.30	MATERIAL DE CONSUMO	1.001.01	107.000,00			
3.3.90.31	PREMIAÇÕES CULTURAIS, ARTÍSTICAS, CIENTÍFICAS, DESP	1.001.01	2.000,00			
3.3.90.32	MATERIAL, BEM OU SERVIÇO PARA DISTRIBUIÇÃO GRATUIT	1.001.01	4.000,00			
3.3.90.36	OUTROS SERVIÇOS DE TERCEIROS - PESSOA FÍSICA	1.001.01	10.000,00			
3.3.90.39	OUTROS SERVIÇOS DE TERCEIROS - PESSOA JURÍDICA	1.001.01	1.039.000,00			
3.3.90.48	OUTROS AUXÍLIOS FINANCEIROS A PESSOA FÍSICA	1.001.01	1.000,00			
4.0.00.00	DESPESAS DE CAPITAL	0.000.000				33.000,00
4.4.00.00	INVESTIMENTOS	0.000.000			33.000,00	
4.4.90.00	APLICAÇÕES DIRETAS	0.000.000		33.000,00		
4.4.90.52	EQUIPAMENTOS E MATERIAL PERMANENTE	1.001.01	33.000,00			
TOTAL						1.300.000,00



NATUREZA DA DESPESA POR ORGÃO

PODER		02 PODER EXECUTIVO				
ORGÃO		06 SECRETARIA DE ASSISTÊNCIA SOCIAL, CIDADANIA E JUVENTUDE				
Código	Especificação	F.R.	Elemento	Modalidade	Grupo	Categoria Econômica
3.0.00.00	DESPESAS CORRENTES	0.000.000				402.000,00
3.1.00.00	PESSOAL E ENCARGOS SOCIAIS	0.000.000			394.000,00	
3.1.90.00	APLICAÇÕES DIRETAS	0.000.000		394.000,00		
3.1.90.01	APOSENTADORIAS, RESERVA REMUNERADA E REFORMAS	1.001.01	139.000,00			
3.1.90.03	PENSÕES	1.001.01	1.000,00			
3.1.90.04	CONTRATAÇÃO POR TEMPO DETERMINADO	1.001.01	6.000,00			
3.1.90.05	OUTROS BENEFÍCIOS PREVIDENCIÁRIOS	1.001.01	1.000,00			
3.1.90.11	VENCIMENTOS E VANTAGENS FIXAS - PESSOAL CIVIL	1.001.01	206.000,00			
3.1.90.13	OBRIGAÇÕES PATRONAIS	1.001.01	41.000,00			
3.3.00.00	OUTRAS DESPESAS CORRENTES	0.000.000			8.000,00	
3.3.90.00	APLICAÇÕES DIRETAS	0.000.000		8.000,00		
3.3.90.14	DIÁRIAS - CIVIL	1.001.01	1.000,00			
3.3.90.30	MATERIAL DE CONSUMO	1.001.01	2.000,00			
3.3.90.33	PASSAGENS E DESPESAS COM LOCOMOÇÃO	1.001.01	1.000,00			
3.3.90.36	OUTROS SERVIÇOS DE TERCEIROS - PESSOA FÍSICA	1.001.01	2.000,00			
3.3.90.39	OUTROS SERVIÇOS DE TERCEIROS - PESSOA JURÍDICA	1.001.01	2.000,00			
4.0.00.00	DESPESAS DE CAPITAL	0.000.000				5.000,00
4.4.00.00	INVESTIMENTOS	0.000.000			5.000,00	
4.4.90.00	APLICAÇÕES DIRETAS	0.000.000		5.000,00		
4.4.90.52	EQUIPAMENTOS E MATERIAL PERMANENTE	1.001.01	5.000,00			
TOTAL						407.000,00



NATUREZA DA DESPESA POR ORGÃO

PODER						
ORGÃO						
Código	Especificação	F.R.	Elemento	Modalidade	Grupo	Categoria Econômica
3.0.00.00	DESPESAS CORRENTES	0.000.000				73.000,00
3.1.00.00	PESSOAL E ENCARGOS SOCIAIS	0.000.000			68.000,00	
3.1.90.00	APLICAÇÕES DIRETAS	0.000.000		68.000,00		
3.1.90.04	CONTRATAÇÃO POR TEMPO DETERMINADO	1.111.01	2.000,00			
3.1.90.11	VENCIMENTOS E VANTAGENS FIXAS - PESSOAL CIVIL	1.111.01	56.000,00			
3.1.90.13	OBRIGAÇÕES PATRONAIS	1.111.01	10.000,00			
3.3.00.00	OUTRAS DESPESAS CORRENTES	0.000.000			5.000,00	
3.3.90.00	APLICAÇÕES DIRETAS	0.000.000		5.000,00		
3.3.90.14	DIÁRIAS - CIVIL	1.111.01	1.000,00			
3.3.90.30	MATERIAL DE CONSUMO	1.111.01	1.000,00			
3.3.90.36	OUTROS SERVIÇOS DE TERCEIROS - PESSOA FÍSICA	1.111.01	1.000,00			
3.3.90.39	OUTROS SERVIÇOS DE TERCEIROS - PESSOA JURÍDICA	1.111.01	2.000,00			
TOTAL						73.000,00



PODER		02 PODER EXECUTIVO				
ORGÃO		08 SECRETARIA DE FINANÇAS E TESOUREARIA				
Código	Especificação	F.R.	Elemento	Modalidade	Grupo	Categoria Econômica
3.0.00.00	DESPESAS CORRENTES	0.000.000				714.000,00
3.1.00.00	PESSOAL E ENCARGOS SOCIAIS	0.000.000			176.000,00	
3.1.90.00	APLICAÇÕES DIRETAS	0.000.000		176.000,00		
3.1.90.04	CONTRATAÇÃO POR TEMPO DETERMINADO	1.001.01	18.000,00			
3.1.90.11	VENCIMENTOS E VANTAGENS FIXAS - PESSOAL CIVIL	1.001.01	122.000,00			
3.1.90.13	OBRIGAÇÕES PATRONAIS	1.001.01	28.000,00			
3.1.90.91	SENTENÇAS JUDICIAIS	1.001.01	5.000,00			
3.1.90.92	DESPESAS DE EXERCÍCIOS ANTERIORES	1.001.01	2.000,00			
3.1.90.94	INDENIZAÇÕES E RESTITUIÇÕES TRABALHISTAS	1.001.01	1.000,00			
3.2.00.00	JUROS E ENCARGOS DA DÍVIDA	0.000.000			2.000,00	
3.2.90.00	APLICAÇÕES DIRETAS	0.000.000		2.000,00		
3.2.90.21	JUROS SOBRE A DÍVIDA POR CONTRATO	1.001.01	1.000,00			
3.2.90.22	OUTROS ENCARGOS SOBRE A DÍVIDA POR CONTRATO	1.001.01	1.000,00			
3.3.00.00	OUTRAS DESPESAS CORRENTES	0.000.000			536.000,00	
3.3.90.00	APLICAÇÕES DIRETAS	0.000.000		536.000,00		
3.3.90.14	DIÁRIAS - CIVIL	1.001.01	5.000,00			
3.3.90.30	MATERIAL DE CONSUMO	1.001.01	1.000,00			
3.3.90.36	OUTROS SERVIÇOS DE TERCEIROS - PESSOA FÍSICA	1.001.01	1.000,00			
3.3.90.39	OUTROS SERVIÇOS DE TERCEIROS - PESSOA JURÍDICA	1.001.01	51.000,00			
3.3.90.47	OBRIGAÇÕES TRIBUTÁRIAS E CONTRIBUTIVAS	1.001.01	456.000,00			
3.3.90.47	OBRIGAÇÕES TRIBUTÁRIAS E CONTRIBUTIVAS	1.610.11	1.000,00			
3.3.90.91	SENTENÇAS JUDICIAIS	1.001.01	1.000,00			
3.3.90.92	DESPESAS DE EXERCÍCIOS ANTERIORES	1.001.01	10.000,00			
3.3.90.93	INDENIZAÇÕES E RESTITUIÇÕES	1.001.01	10.000,00			
4.0.00.00	DESPESAS DE CAPITAL	0.000.000				665.000,00
4.4.00.00	INVESTIMENTOS	0.000.000			5.000,00	
4.4.90.00	APLICAÇÕES DIRETAS	0.000.000		5.000,00		
4.4.90.52	EQUIPAMENTOS E MATERIAL PERMANENTE	1.001.01	5.000,00			
4.6.00.00	AMORTIZAÇÃO DA DÍVIDA	0.000.000			660.000,00	
4.6.90.00	APLICAÇÕES DIRETAS	0.000.000		660.000,00		
4.6.90.71	PRINCIPAL DA DÍVIDA CONTRATUAL RESGATADA	1.001.01	660.000,00			
9.0.00.00	RESERVA DE CONTINGÊNCIA	0.000.000				250.000,00
9.9.00.00	RESERVA DE CONTINGÊNCIA	0.000.000			250.000,00	
9.9.99.00	A DEFINIR	0.000.000		250.000,00		
9.9.99.99	A CLASSIFICAR	1.001.01	250.000,00			
TOTAL						1.629.000,00



NATUREZA DA DESPESA POR ORGÃO

PODER						
ORGÃO						
02 PODER EXECUTIVO						
09 SECRETARIA DE OBRAS, TRANSPORTE E SERVIÇOS PÚBLICOS						
Código	Especificação	F.R.	Elemento	Modalidade	Grupo	Categoria Econômica
3.0.00.00	DESPESAS CORRENTES	0.000.000				3.639.000,70
3.1.00.00	PESSOAL E ENCARGOS SOCIAIS	0.000.000			1.656.000,00	
3.1.90.00	APLICAÇÕES DIRETAS	0.000.000		1.656.000,00		
3.1.90.04	CONTRATAÇÃO POR TEMPO DETERMINADO	1.001.01	186.000,00			
3.1.90.11	VENCIMENTOS E VANTAGENS FIXAS - PESSOAL CIVIL	1.001.01	1.229.000,00			
3.1.90.13	OBRIGAÇÕES PATRONAIS	1.001.01	241.000,00			
3.3.00.00	OUTRAS DESPESAS CORRENTES	0.000.000			1.983.008,70	
3.3.90.00	APLICAÇÕES DIRETAS	0.000.000		1.983.008,70		
3.3.90.14	DIÁRIAS - CIVIL	1.001.01	3.000,00			
3.3.90.30	MATERIAL DE CONSUMO	1.001.01	345.508,70			
3.3.90.30	MATERIAL DE CONSUMO	1.610.11	46.500,00			
3.3.90.36	OUTROS SERVIÇOS DE TERCEIROS - PESSOA FÍSICA	1.001.01	246.000,00			
3.3.90.36	OUTROS SERVIÇOS DE TERCEIROS - PESSOA FÍSICA	1.620.16	10.000,00			
3.3.90.37	LOCAÇÃO DE MÃO-DE-OBRA	1.001.01	4.000,00			
3.3.90.39	OUTROS SERVIÇOS DE TERCEIROS - PESSOA JURÍDICA	1.001.01	1.297.000,00			
3.3.90.39	OUTROS SERVIÇOS DE TERCEIROS - PESSOA JURÍDICA	1.620.16	31.000,00			
4.0.00.00	DESPESAS DE CAPITAL	0.000.000				1.607.000,00
4.4.00.00	INVESTIMENTOS	0.000.000			1.607.000,00	
4.4.90.00	APLICAÇÕES DIRETAS	0.000.000		1.607.000,00		
4.4.90.51	OBRAS E INSTALAÇÕES	1.001.01	618.000,00			
4.4.90.51	OBRAS E INSTALAÇÕES	1.05.80	914.000,00			
4.4.90.52	EQUIPAMENTOS E MATERIAL PERMANENTE	1.001.01	65.000,00			
4.4.90.61	AQUISIÇÃO DE IMÓVEIS	1.001.01	10.000,00			
T O T A L						5.246.008,70



NATUREZA DA DESPESA POR ORGÃO

PODER ORGÃO							7.000,00
02 PODER EXECUTIVO 10 SECRETARIA DE SAÚDE							
Código	Especificação	F.R.	Elemento	Modalidade	Grupo	7.000,00	
3.0.00.00	DESPESAS CORRENTES	0.000.000					
3.1.00.00	PESSOAL E ENCARGOS SOCIAIS	0.000.000			3.000,00		
3.1.90.00	APLICAÇÕES DIRETAS	0.000.000		3.000,00			
3.1.90.04	CONTRATAÇÃO POR TEMPO DETERMINADO	1.211.01	1.000,00				
3.1.90.11	VENCIMENTOS E VANTAGENS FIXAS - PESSOAL CIVIL	1.211.01	1.000,00				
3.1.90.13	OBRIGAÇÕES PATRONAIS	1.211.01	1.000,00				
3.3.00.00	OUTRAS DESPESAS CORRENTES	0.000.000			4.000,00		
3.3.90.00	APLICAÇÕES DIRETAS	0.000.000		4.000,00			
3.3.90.14	DIÁRIAS - CIVIL	1.211.01	1.000,00				
3.3.90.30	MATERIAL DE CONSUMO	1.211.01	1.000,00				
3.3.90.36	OUTROS SERVIÇOS DE TERCEIROS - PESSOA FÍSICA	1.211.01	1.000,00				
3.3.90.39	OUTROS SERVIÇOS DE TERCEIROS - PESSOA JURÍDICA	1.211.01	1.000,00				
TOTAL						7.000,00	

Documento Assinado
Acesse em: <https://epp/validarDoc.seam>
Código do documento: 2a9b7c113170e-4073-4998-c4d50086fdd1



NATUREZA DA DESPESA POR ORGÃO

PODER		02 PODER EXECUTIVO				
ORGÃO		11 SECRETARIA DE AGRICULTURA E MEIO AMBIENTE				
Código	Especificação	F.R.	Elemento	Modalidade	Grupo	Categoria Econômica
3.0.00.00	DESPESAS CORRENTES	0.000.000				101.500,00
3.1.00.00	PESSOAL E ENCARGOS SOCIAIS	0.000.000			70.000,00	
3.1.90.00	APLICAÇÕES DIRETAS	0.000.000		70.000,00		
3.1.90.04	CONTRATAÇÃO POR TEMPO DETERMINADO	1.001.01	2.000,00			
3.1.90.11	VENCIMENTOS E VANTAGENS FIXAS - PESSOAL CIVIL	1.001.01	56.000,00			
3.1.90.13	OBRIGAÇÕES PATRONAIS	1.001.01	12.000,00			
3.3.00.00	OUTRAS DESPESAS CORRENTES	0.000.000			31.500,00	
3.3.90.00	APLICAÇÕES DIRETAS	0.000.000		31.500,00		
3.3.90.14	DIÁRIAS - CIVIL	1.001.01	1.000,00			
3.3.90.30	MATERIAL DE CONSUMO	1.001.01	7.000,00			
3.3.90.32	MATERIAL, BEM OU SERVIÇO PARA DISTRIBUIÇÃO GRATUITA	1.001.01	3.000,00			
3.3.90.35	SERVIÇOS DE CONSULTORIA	1.001.01	1.000,00			
3.3.90.36	OUTROS SERVIÇOS DE TERCEIROS - PESSOA FÍSICA	1.001.01	10.500,00			
3.3.90.39	OUTROS SERVIÇOS DE TERCEIROS - PESSOA JURÍDICA	1.001.01	9.000,00			
4.0.00.00	DESPESAS DE CAPITAL	0.000.000				36.000,00
4.4.00.00	INVESTIMENTOS	0.000.000			36.000,00	
4.4.90.00	APLICAÇÕES DIRETAS	0.000.000		36.000,00		
4.4.90.52	EQUIPAMENTOS E MATERIAL PERMANENTE	1.001.01	36.000,00			
TOTAL						137.500,00



NATUREZA DA DESPESA POR ORGÃO

PODER ORGÃO							02 PODER EXECUTIVO 12 SECRETARIA DE GESTÃO DISTRITAL
Código	Especificação	F.R.	Elemento	Modalidade	Grupo	Categoria Econômica	
3.0.00.00	DESPESAS CORRENTES	0.000.000				6.000,00	
3.1.00.00	PESSOAL E ENCARGOS SOCIAIS	0.000.000			2.000,00		
3.1.90.00	APLICAÇÕES DIRETAS	0.000.000		2.000,00			
3.1.90.04	CONTRATAÇÃO POR TEMPO DETERMINADO	1.001.01	1.000,00				
3.1.90.11	VENCIMENTOS E VANTAGENS FIXAS - PESSOAL CIVIL	1.001.01	1.000,00				
3.3.00.00	OUTRAS DESPESAS CORRENTES	0.000.000			4.000,00		
3.3.90.00	APLICAÇÕES DIRETAS	0.000.000		4.000,00			
3.3.90.14	DIÁRIAS - CIVIL	1.001.01	1.000,00				
3.3.90.30	MATERIAL DE CONSUMO	1.001.01	1.000,00				
3.3.90.36	OUTROS SERVIÇOS DE TERCEIROS - PESSOA FÍSICA	1.001.01	1.000,00				
3.3.90.39	OUTROS SERVIÇOS DE TERCEIROS - PESSOA JURÍDICA	1.001.01	1.000,00				
TOTAL						6.000,00	

Documento Assinado
Acesse em: <https://etec.seg.gov.br/epi/validarDoc.seam>
Código do documento: 2a908e19-d70e-4073-8998-c4d50086fd11

Digitado por: EUDO DE MAGALHÃES LYRA



NATUREZA DA DESPESA POR ORGÃO

PODER ORGÃO						
03 FUNDOS						
01 FUNDO MUNICIPAL DE SAÚDE DE XEXEU						
Código	Especificação	F.R.	Elemento	Modalidade	Grupo	Categoria Econômica
3.0.00.00	DESPESAS CORRENTES	0.000.000				8.301.452,40
3.1.00.00	PESSOAL E ENCARGOS SOCIAIS	0.000.000			3.024.952,40	
3.1.90.00	APLICAÇÕES DIRETAS	0.000.000		3.024.952,40		
3.1.90.04	CONTRATAÇÃO POR TEMPO DETERMINADO	1.211.01	908.952,40			
3.1.90.04	CONTRATAÇÃO POR TEMPO DETERMINADO	1.214.28	184.000,00			
3.1.90.04	CONTRATAÇÃO POR TEMPO DETERMINADO	1.214.32	259.500,00			
3.1.90.04	CONTRATAÇÃO POR TEMPO DETERMINADO	1.214.35	47.000,00			
3.1.90.04	CONTRATAÇÃO POR TEMPO DETERMINADO	1.290.99	3.000,00			
3.1.90.11	VENCIMENTOS E VANTAGENS FIXAS - PESSOAL CIVIL	1.211.01	623.000,00			
3.1.90.11	VENCIMENTOS E VANTAGENS FIXAS - PESSOAL CIVIL	1.214.28	546.000,00			
3.1.90.11	VENCIMENTOS E VANTAGENS FIXAS - PESSOAL CIVIL	1.214.32	166.000,00			
3.1.90.11	VENCIMENTOS E VANTAGENS FIXAS - PESSOAL CIVIL	1.214.35	8.000,00			
3.1.90.11	VENCIMENTOS E VANTAGENS FIXAS - PESSOAL CIVIL	1.290.99	3.000,00			
3.1.90.13	OBRIGAÇÕES PATRONAIS	1.211.01	171.000,00			
3.1.90.13	OBRIGAÇÕES PATRONAIS	1.214.28	65.000,00			
3.1.90.13	OBRIGAÇÕES PATRONAIS	1.214.32	9.500,00			
3.1.90.13	OBRIGAÇÕES PATRONAIS	1.214.35	29.000,00			
3.1.90.16	OUTRAS DESPESAS VARIÁVEIS - PESSOAL CIVIL	1.211.01	1.000,00			
3.1.90.94	INDENIZAÇÕES E RESTITUIÇÕES TRABALHISTAS	1.211.01	1.000,00			
3.3.00.00	OUTRAS DESPESAS CORRENTES	0.000.000			5.276.500,00	
3.3.90.00	APLICAÇÕES DIRETAS	0.000.000		5.276.500,00		
3.3.90.14	DIÁRIAS - CIVIL	1.211.01	16.000,00			
3.3.90.30	MATERIAL DE CONSUMO	1.211.01	644.000,00			
3.3.90.30	MATERIAL DE CONSUMO	1.214.25	83.000,00			
3.3.90.30	MATERIAL DE CONSUMO	1.214.28	461.000,00			
3.3.90.30	MATERIAL DE CONSUMO	1.214.32	22.000,00			
3.3.90.30	MATERIAL DE CONSUMO	1.214.35	8.000,00			
3.3.90.30	MATERIAL DE CONSUMO	1.290.50	500,00			
3.3.90.30	MATERIAL DE CONSUMO	1.290.99	1.000,00			
3.3.90.32	MATERIAL, BEM OU SERVIÇO PARA DISTRIBUIÇÃO GRATUIT	1.211.01	29.000,00			
3.3.90.32	MATERIAL, BEM OU SERVIÇO PARA DISTRIBUIÇÃO GRATUIT	1.214.25	6.500,00			
3.3.90.33	PASSAGENS E DESPESAS COM LOCOMOÇÃO	1.211.01	2.000,00			
3.3.90.35	SERVIÇOS DE CONSULTORIA	1.211.01	12.000,00			
3.3.90.36	OUTROS SERVIÇOS DE TERCEIROS - PESSOA FÍSICA	1.211.01	101.000,00			
3.3.90.36	OUTROS SERVIÇOS DE TERCEIROS - PESSOA FÍSICA	1.214.28	16.000,00			
3.3.90.36	OUTROS SERVIÇOS DE TERCEIROS - PESSOA FÍSICA	1.214.32	2.000,00			
3.3.90.36	OUTROS SERVIÇOS DE TERCEIROS - PESSOA FÍSICA	1.214.35	3.000,00			
3.3.90.36	OUTROS SERVIÇOS DE TERCEIROS - PESSOA FÍSICA	1.290.99	1.000,00			
3.3.90.39	OUTROS SERVIÇOS DE TERCEIROS - PESSOA JURÍDICA	1.211.01	2.106.500,00			

**NATUREZA DA DESPESA POR ORGÃO**

PODER		03 FUNDOS				
ORGÃO		01 FUNDO MUNICIPAL DE SAÚDE DE XEXEU				
Código	Especificação	F.R.	Elemento	Modalidade	Grupo	Categoria Econômica
3.3.90.39	OUTROS SERVIÇOS DE TERCEIROS - PESSOA JURÍDICA	1.213.28	80.500,00			
3.3.90.39	OUTROS SERVIÇOS DE TERCEIROS - PESSOA JURÍDICA	1.214.28	1.618.000,00			
3.3.90.39	OUTROS SERVIÇOS DE TERCEIROS - PESSOA JURÍDICA	1.214.32	32.000,00			
3.3.90.39	OUTROS SERVIÇOS DE TERCEIROS - PESSOA JURÍDICA	1.214.35	15.000,00			
3.3.90.39	OUTROS SERVIÇOS DE TERCEIROS - PESSOA JURÍDICA	1.290.50	500,00			
3.3.90.39	OUTROS SERVIÇOS DE TERCEIROS - PESSOA JURÍDICA	1.290.99	2.000,00			
3.3.90.47	OBRIGAÇÕES TRIBUTÁRIAS E CONTRIBUTIVAS	1.211.01	7.000,00			
3.3.90.48	OUTROS AUXÍLIOS FINANCEIROS A PESSOA FÍSICA	1.211.01	5.000,00			
3.3.90.92	DESPESAS DE EXERCÍCIOS ANTERIORES	1.211.01	1.000,00			
3.3.90.93	INDENIZAÇÕES E RESTITUIÇÕES	1.211.01	1.000,00			
4.0.00.00	DESPESAS DE CAPITAL	0.000.000				483.500,00
4.4.00.00	INVESTIMENTOS	0.000.000			483.500,00	
4.4.90.00	APLICAÇÕES DIRETAS	0.000.000		483.500,00		
4.4.90.51	OBRAS E INSTALAÇÕES	1.001.01	50.000,00			
4.4.90.51	OBRAS E INSTALAÇÕES	1.211.01	51.000,00			
4.4.90.51	OBRAS E INSTALAÇÕES	1.215.28	50.500,00			
4.4.90.51	OBRAS E INSTALAÇÕES	1.215.32	30.000,00			
4.4.90.51	OBRAS E INSTALAÇÕES	1.220.80	41.000,00			
4.4.90.52	EQUIPAMENTOS E MATERIAL PERMANENTE	1.211.01	258.000,00			
4.4.90.52	EQUIPAMENTOS E MATERIAL PERMANENTE	1.215.35	2.000,00			
4.4.90.61	AQUISIÇÃO DE IMÓVEIS	1.211.01	1.000,00			
TOTAL						8.784.952,40



NATUREZA DA DESPESA POR ORGÃO

PODER		03 FUNDOS				
ORGÃO		02 FUNDO MUNICIPAL DOS DIREITOS DA CRIANÇA E ADOLESCENTE				
Código	Especificação	F.R.	Elemento	Modalidade	Grupo	Categoria Econômica
3.0.00.00	DESPESAS CORRENTES	0.000.000				16.000,00
3.1.00.00	PESSOAL E ENCARGOS SOCIAIS	0.000.000			8.000,00	
3.1.90.00	APLICAÇÕES DIRETAS	0.000.000		8.000,00		
3.1.90.04	CONTRATAÇÃO POR TEMPO DETERMINADO	1.001.01	2.000,00			
3.1.90.11	VENCIMENTOS E VANTAGENS FIXAS - PESSOAL CIVIL	1.001.01	4.000,00			
3.1.90.13	OBRIGAÇÕES PATRONAIS	1.001.01	1.000,00			
3.1.90.16	OUTRAS DESPESAS VARIÁVEIS - PESSOAL CIVIL	1.001.01	1.000,00			
3.3.00.00	OUTRAS DESPESAS CORRENTES	0.000.000			8.000,00	
3.3.90.00	APLICAÇÕES DIRETAS	0.000.000		8.000,00		
3.3.90.14	DIÁRIAS - CIVIL	1.001.01	1.000,00			
3.3.90.30	MATERIAL DE CONSUMO	1.001.01	1.000,00			
3.3.90.33	PASSAGENS E DESPESAS COM LOCOMOÇÃO	1.001.01	1.000,00			
3.3.90.35	SERVIÇOS DE CONSULTORIA	1.001.01	1.000,00			
3.3.90.36	OUTROS SERVIÇOS DE TERCEIROS - PESSOA FÍSICA	1.001.01	1.000,00			
3.3.90.39	OUTROS SERVIÇOS DE TERCEIROS - PESSOA JURÍDICA	1.001.01	1.000,00			
3.3.90.92	DESPESAS DE EXERCÍCIOS ANTERIORES	1.001.01	1.000,00			
3.3.90.93	INDENIZAÇÕES E RESTITUIÇÕES	1.001.01	1.000,00			
4.0.00.00	DESPESAS DE CAPITAL	0.000.000				1.000,00
4.4.00.00	INVESTIMENTOS	0.000.000			1.000,00	
4.4.90.00	APLICAÇÕES DIRETAS	0.000.000		1.000,00		
4.4.90.52	EQUIPAMENTOS E MATERIAL PERMANENTE	1.001.01	1.000,00			
TOTAL						17.000,00



Documento Assinado Digitalmente por: EUDO DE MAGALHAES LYRA
Acesse em: https://epp/validarDoc.seam Código do documento: 2a9b7c19-d70e-4073-a998-c4d50086fd11

NATUREZA DA DESPESA POR ORGÃO

PODER ORGÃO						
03 FUNDOS						
03 FUNDO MUNICIPAL DE ASSISTÊNCIA SOCIAL DE XEXEU						
Código	Especificação	F.R.	Elemento	Modalidade	Grupo	Categoria Econômica
3.0.00.00	DESPESAS CORRENTES	0.000.000				1.054.000,00
3.1.00.00	PESSOAL E ENCARGOS SOCIAIS	0.000.000			473.500,00	
3.1.90.00	APLICAÇÕES DIRETAS	0.000.000		473.500,00		
3.1.90.04	CONTRATAÇÃO POR TEMPO DETERMINADO	1.001.01	49.500,00			
3.1.90.04	CONTRATAÇÃO POR TEMPO DETERMINADO	1.311.41	112.500,00			
3.1.90.04	CONTRATAÇÃO POR TEMPO DETERMINADO	1.311.44	70.500,00			
3.1.90.04	CONTRATAÇÃO POR TEMPO DETERMINADO	1.311.45	40.500,00			
3.1.90.04	CONTRATAÇÃO POR TEMPO DETERMINADO	1.311.46	120.000,00			
3.1.90.04	CONTRATAÇÃO POR TEMPO DETERMINADO	1.311.47	1.500,00			
3.1.90.04	CONTRATAÇÃO POR TEMPO DETERMINADO	1.311.48	76.000,00			
3.1.90.11	VENCIMENTOS E VANTAGENS FIXAS - PESSOAL CIVIL	1.001.01	1.000,00			
3.1.90.13	OBRIGAÇÕES PATRONAIS	1.001.01	1.000,00			
3.1.90.94	INDENIZAÇÕES E RESTITUIÇÕES TRABALHISTAS	1.001.01	1.000,00			
3.3.00.00	OUTRAS DESPESAS CORRENTES	0.000.000			580.500,00	
3.3.90.00	APLICAÇÕES DIRETAS	0.000.000		580.500,00		
3.3.90.08	OUTROS BENEFÍCIOS ASSISTENCIAIS DO SERVIDOR E DO M	1.001.01	1.000,00			
3.3.90.14	DIÁRIAS - CIVIL	1.001.01	14.000,00			
3.3.90.14	DIÁRIAS - CIVIL	1.311.47	2.000,00			
3.3.90.14	DIÁRIAS - CIVIL	1.311.48	1.000,00			
3.3.90.30	MATERIAL DE CONSUMO	1.001.01	50.000,00			
3.3.90.30	MATERIAL DE CONSUMO	1.311.41	10.000,00			
3.3.90.30	MATERIAL DE CONSUMO	1.311.44	10.000,00			
3.3.90.30	MATERIAL DE CONSUMO	1.311.45	11.000,00			
3.3.90.30	MATERIAL DE CONSUMO	1.311.46	8.500,00			
3.3.90.30	MATERIAL DE CONSUMO	1.311.47	8.000,00			
3.3.90.30	MATERIAL DE CONSUMO	1.311.48	20.000,00			
3.3.90.30	MATERIAL DE CONSUMO	1.390.99	1.000,00			
3.3.90.32	MATERIAL, BEM OU SERVIÇO PARA DISTRIBUIÇÃO GRATUIT	1.001.01	185.000,00			
3.3.90.32	MATERIAL, BEM OU SERVIÇO PARA DISTRIBUIÇÃO GRATUIT	1.390.99	1.000,00			
3.3.90.33	PASSAGENS E DESPESAS COM LOCOMOÇÃO	1.001.01	1.000,00			
3.3.90.35	SERVIÇOS DE CONSULTORIA	1.001.01	37.000,00			
3.3.90.36	OUTROS SERVIÇOS DE TERCEIROS - PESSOA FÍSICA	1.001.01	28.000,00			
3.3.90.36	OUTROS SERVIÇOS DE TERCEIROS - PESSOA FÍSICA	1.311.41	10.000,00			
3.3.90.36	OUTROS SERVIÇOS DE TERCEIROS - PESSOA FÍSICA	1.311.42	500,00			
3.3.90.36	OUTROS SERVIÇOS DE TERCEIROS - PESSOA FÍSICA	1.311.44	5.000,00			
3.3.90.36	OUTROS SERVIÇOS DE TERCEIROS - PESSOA FÍSICA	1.311.45	2.000,00			
3.3.90.36	OUTROS SERVIÇOS DE TERCEIROS - PESSOA FÍSICA	1.311.46	2.000,00			
3.3.90.36	OUTROS SERVIÇOS DE TERCEIROS - PESSOA FÍSICA	1.311.47	5.000,00			
3.3.90.36	OUTROS SERVIÇOS DE TERCEIROS - PESSOA FÍSICA	1.311.48	1.500,00			



Documento Assinado Digitalmente por: EUDO DE MAGALHAES LYRA
 Acesse em: <https://eefc.sei.gov.br/epp/validarDoc.seam> Código do documento: 2a9b7c19-d70e-4073-a998-c4d50086fd11

NATUREZA DA DESPESA POR ORGÃO

PODER		03 FUNDOS				
ORGÃO		03 FUNDO MUNICIPAL DE ASSISTÊNCIA SOCIAL DE XEXEU				
Código	Especificação	F.R.	Elemento	Modalidade	Grupo	Categoria Econômica
3.3.90.39	OUTROS SERVIÇOS DE TERCEIROS - PESSOA JURÍDICA	0.001.01	1.000,00			
3.3.90.39	OUTROS SERVIÇOS DE TERCEIROS - PESSOA JURÍDICA	1.001.01	82.000,00			
3.3.90.39	OUTROS SERVIÇOS DE TERCEIROS - PESSOA JURÍDICA	1.311.41	11.000,00			
3.3.90.39	OUTROS SERVIÇOS DE TERCEIROS - PESSOA JURÍDICA	1.311.42	1.000,00			
3.3.90.39	OUTROS SERVIÇOS DE TERCEIROS - PESSOA JURÍDICA	1.311.44	12.000,00			
3.3.90.39	OUTROS SERVIÇOS DE TERCEIROS - PESSOA JURÍDICA	1.311.45	22.000,00			
3.3.90.39	OUTROS SERVIÇOS DE TERCEIROS - PESSOA JURÍDICA	1.311.46	6.000,00			
3.3.90.39	OUTROS SERVIÇOS DE TERCEIROS - PESSOA JURÍDICA	1.311.47	8.000,00			
3.3.90.39	OUTROS SERVIÇOS DE TERCEIROS - PESSOA JURÍDICA	1.311.48	9.000,00			
3.3.90.39	OUTROS SERVIÇOS DE TERCEIROS - PESSOA JURÍDICA	1.390.99	9.000,00			
3.3.90.47	OBRIGAÇÕES TRIBUTÁRIAS E CONTRIBUTIVAS	1.001.01	3.000,00			
3.3.90.92	DESPESAS DE EXERCÍCIOS ANTERIORES	1.001.01	1.000,00			
3.3.90.93	INDENIZAÇÕES E RESTITUIÇÕES	1.001.01	1.000,00			
4.0.00.00	DESPESAS DE CAPITAL	0.000.000				118.000,00
4.4.00.00	INVESTIMENTOS	0.000.000			118.000,00	
4.4.90.00	APLICAÇÕES DIRETAS	0.000.000		118.000,00		
4.4.90.51	OBRAS E INSTALAÇÕES	1.001.01	20.000,00			
4.4.90.51	OBRAS E INSTALAÇÕES	1.311.41	15.000,00			
4.4.90.51	OBRAS E INSTALAÇÕES	1.311.44	1.000,00			
4.4.90.51	OBRAS E INSTALAÇÕES	1.311.45	1.000,00			
4.4.90.51	OBRAS E INSTALAÇÕES	1.311.46	10.000,00			
4.4.90.51	OBRAS E INSTALAÇÕES	1.311.48	1.000,00			
4.4.90.52	EQUIPAMENTOS E MATERIAL PERMANENTE	1.001.01	30.000,00			
4.4.90.52	EQUIPAMENTOS E MATERIAL PERMANENTE	1.311.41	30.000,00			
4.4.90.52	EQUIPAMENTOS E MATERIAL PERMANENTE	1.311.44	1.000,00			
4.4.90.52	EQUIPAMENTOS E MATERIAL PERMANENTE	1.311.45	1.000,00			
4.4.90.52	EQUIPAMENTOS E MATERIAL PERMANENTE	1.311.46	2.000,00			
4.4.90.52	EQUIPAMENTOS E MATERIAL PERMANENTE	1.311.48	1.000,00			
4.4.90.61	AQUISIÇÃO DE IMÓVEIS	1.001.01	5.000,00			
9.0.00.00	RESERVA DE CONTINGÊNCIA	0.000.000				12.000,00
9.9.00.00	RESERVA DE CONTINGÊNCIA	0.000.000			12.000,00	
9.9.99.00	A DEFINIR	0.000.000		12.000,00		
9.9.99.99	A CLASSIFICAR	1.001.01	12.000,00			
TOTAL						1.184.000,00



NATUREZA DA DESPESA POR ORGÃO

PODER ORGÃO	03 FUNDOS 04 SERVIÇO AUTÔNOMO DE ÁGUA E ESGOTO - SAAE					
Código	Especificação	F.R.	Elemento	Modalidade	Grupo	Categoria Econômica
3.0.00.00	DESPESAS CORRENTES	0.000.000				959.000,00
3.1.00.00	PESSOAL E ENCARGOS SOCIAIS	0.000.000			346.000,00	
3.1.90.00	APLICAÇÕES DIRETAS	0.000.000		346.000,00		
3.1.90.04	CONTRATAÇÃO POR TEMPO DETERMINADO	1.001.01	58.000,00			
3.1.90.11	VENCIMENTOS E VANTAGENS FIXAS - PESSOAL CIVIL	1.001.01	218.000,00			
3.1.90.13	OBRIGAÇÕES PATRONAIS	1.001.01	67.000,00			
3.1.90.16	OUTRAS DESPESAS VARIÁVEIS - PESSOAL CIVIL	1.001.01	1.000,00			
3.1.90.91	SENTENÇAS JUDICIAIS	1.001.01	1.000,00			
3.1.90.94	INDENIZAÇÕES E RESTITUIÇÕES TRABALHISTAS	1.001.01	1.000,00			
3.3.00.00	OUTRAS DESPESAS CORRENTES	0.000.000			613.000,00	
3.3.90.00	APLICAÇÕES DIRETAS	0.000.000		613.000,00		
3.3.90.14	DIÁRIAS - CIVIL	1.001.01	1.000,00			
3.3.90.30	MATERIAL DE CONSUMO	1.001.01	218.000,00			
3.3.90.35	SERVIÇOS DE CONSULTORIA	1.001.01	25.000,00			
3.3.90.36	OUTROS SERVIÇOS DE TERCEIROS - PESSOA FÍSICA	1.001.01	20.000,00			
3.3.90.39	OUTROS SERVIÇOS DE TERCEIROS - PESSOA JURÍDICA	1.001.01	346.000,00			
3.3.90.91	SENTENÇAS JUDICIAIS	1.001.01	1.000,00			
3.3.90.92	DESPESAS DE EXERCÍCIOS ANTERIORES	1.001.01	1.000,00			
3.3.90.93	INDENIZAÇÕES E RESTITUIÇÕES	1.001.01	1.000,00			
4.0.00.00	DESPESAS DE CAPITAL	0.000.000				130.000,00
4.4.00.00	INVESTIMENTOS	0.000.000			130.000,00	
4.4.90.00	APLICAÇÕES DIRETAS	0.000.000		130.000,00		
4.4.90.51	OBRAS E INSTALAÇÕES	1.02.81	90.000,00			
4.4.90.52	EQUIPAMENTOS E MATERIAL PERMANENTE	1.001.01	40.000,00			
9.0.00.00	RESERVA DE CONTINGÊNCIA	0.000.000				10.000,00
9.9.00.00	RESERVA DE CONTINGÊNCIA	0.000.000			10.000,00	
9.9.99.00	A DEFINIR	0.000.000		10.000,00		
9.9.99.99	A CLASSIFICAR	1.001.01	10.000,00			
TOTAL						1.099.000,00



NATUREZA DA DESPESA POR ORGÃO

Código	Especificação	F.R.	Elemento	Modalidade	Grupo	Categoria Econômica
PODER	03 FUNDOS					
ORGÃO	05 FUNDO DE DESENVOLVIMENTO MUNICIPAL - FEM					
3.0.00.00	DESPESAS CORRENTES	0.000.000				3.000.00
3.3.00.00	OUTRAS DESPESAS CORRENTES	0.000.000			3.000,00	
3.3.90.00	APLICAÇÕES DIRETAS	0.000.000		3.000,00		
3.3.90.30	MATERIAL DE CONSUMO	1.001.01	1.000,00			
3.3.90.36	OUTROS SERVIÇOS DE TERCEIROS - PESSOA FÍSICA	1.001.01	1.000,00			
3.3.90.39	OUTROS SERVIÇOS DE TERCEIROS - PESSOA JURÍDICA	1.02.81	1.000,00			
4.0.00.00	DESPESAS DE CAPITAL	0.000.000				910.000,00
4.4.00.00	INVESTIMENTOS	0.000.000			910.000,00	
4.4.90.00	APLICAÇÕES DIRETAS	0.000.000		910.000,00		
4.4.90.51	OBRAS E INSTALAÇÕES	1.001.01	10.000,00			
4.4.90.51	OBRAS E INSTALAÇÕES	1.02.81	895.000,00			
4.4.90.52	EQUIPAMENTOS E MATERIAL PERMANENTE	1.02.81	5.000,00			
TOTAL						913.000,00

Documento Assinado Digitalmente por: EUDO DE MAGALHÃES LYRA
Acesse em: <https://cetes.cnpj.gov.br/epi/validarDoc.seam?Codigo do documento: 2a9b7c119370e-4073-4998-c4d50086fd11>



Documento Assinado Digitalmente por: EUDO DE MAGALHAES LYRA
 Acesse em: https://epp/validarDoc.seam Código do documento: 2a9b7e19-d70e-4073-a998-c4d50086fd11

NATUREZA DA DESPESA POR ORGÃO

PODER ORGÃO						
03 FUNDOS						
06 FUNDO MUNICIPAL DE EDUCAÇÃO - FME						
Código	Especificação	F.R.	Elemento	Modalidade	Grupo	Categoria Econômica
3.0.00.00	DESPESAS CORRENTES	0.000.000				21.360.030
3.1.00.00	PESSOAL E ENCARGOS SOCIAIS	0.000.000			14.426.438,90	
3.1.90.00	APLICAÇÕES DIRETAS	0.000.000		14.426.438,90		
3.1.90.04	CONTRATAÇÃO POR TEMPO DETERMINADO	1.111.01	226.000,00			
3.1.90.04	CONTRATAÇÃO POR TEMPO DETERMINADO	1.112.08	1.822.000,00			
3.1.90.04	CONTRATAÇÃO POR TEMPO DETERMINADO	1.113.08	441.000,00			
3.1.90.11	VENCIMENTOS E VANTAGENS FIXAS - PESSOAL CIVIL	1.111.01	703.938,90			
3.1.90.11	VENCIMENTOS E VANTAGENS FIXAS - PESSOAL CIVIL	1.112.08	8.142.000,00			
3.1.90.11	VENCIMENTOS E VANTAGENS FIXAS - PESSOAL CIVIL	1.113.08	456.500,00			
3.1.90.11	VENCIMENTOS E VANTAGENS FIXAS - PESSOAL CIVIL	1.114.08	1.000.000,00			
3.1.90.11	VENCIMENTOS E VANTAGENS FIXAS - PESSOAL CIVIL	1.115.08	260.000,00			
3.1.90.11	VENCIMENTOS E VANTAGENS FIXAS - PESSOAL CIVIL	1.190.99	2.000,00			
3.1.90.13	OBRIGAÇÕES PATRONAIS	1.111.01	133.000,00			
3.1.90.13	OBRIGAÇÕES PATRONAIS	1.112.08	1.106.000,00			
3.1.90.13	OBRIGAÇÕES PATRONAIS	1.113.08	80.000,00			
3.1.90.13	OBRIGAÇÕES PATRONAIS	1.114.08	50.000,00			
3.1.90.13	OBRIGAÇÕES PATRONAIS	1.115.08	1.000,00			
3.1.90.94	INDENIZAÇÕES E RESTITUIÇÕES TRABALHISTAS	1.111.01	2.000,00			
3.1.90.94	INDENIZAÇÕES E RESTITUIÇÕES TRABALHISTAS	1.120.03	1.000,00			
3.3.00.00	OUTRAS DESPESAS CORRENTES	0.000.000			6.933.600,00	
3.3.90.00	APLICAÇÕES DIRETAS	0.000.000		6.933.600,00		
3.3.90.08	OUTROS BENEFÍCIOS ASSISTENCIAIS DO SERVIDOR E DO M	1.111.01	1.000,00			
3.3.90.14	DIÁRIAS - CIVIL	1.111.01	14.000,00			
3.3.90.18	AUXÍLIO FINANCEIRO A ESTUDANTES	1.111.01	10.000,00			
3.3.90.18	AUXÍLIO FINANCEIRO A ESTUDANTES	1.113.08	1.400.000,00			
3.3.90.18	AUXÍLIO FINANCEIRO A ESTUDANTES	1.115.08	189.000,00			
3.3.90.30	MATERIAL DE CONSUMO	1.001.01	9.000,00			
3.3.90.30	MATERIAL DE CONSUMO	1.111.01	378.000,00			
3.3.90.30	MATERIAL DE CONSUMO	1.113.08	305.000,00			
3.3.90.30	MATERIAL DE CONSUMO	1.120.03	383.000,00			
3.3.90.30	MATERIAL DE CONSUMO	1.121.13	3.600,00			
3.3.90.30	MATERIAL DE CONSUMO	1.122.15	691.500,00			
3.3.90.30	MATERIAL DE CONSUMO	1.190.12	8.000,00			
3.3.90.30	MATERIAL DE CONSUMO	1.190.99	2.000,00			
3.3.90.31	PREMIAÇÕES CULTURAIS, ARTÍSTICAS, CIENTÍFICAS, DESP	1.111.01	1.000,00			
3.3.90.32	MATERIAL, BEM OU SERVIÇO PARA DISTRIBUIÇÃO GRATUIT	1.111.01	19.000,00			
3.3.90.32	MATERIAL, BEM OU SERVIÇO PARA DISTRIBUIÇÃO GRATUIT	1.113.08	2.000,00			
3.3.90.32	MATERIAL, BEM OU SERVIÇO PARA DISTRIBUIÇÃO GRATUIT	1.120.03	7.000,00			
3.3.90.33	PASSAGENS E DESPESAS COM LOCOMOÇÃO	1.111.01	1.000,00			



NATUREZA DA DESPESA POR ORGÃO

PODER		03 FUNDOS				
ORGÃO		06 FUNDO MUNICIPAL DE EDUCAÇÃO - FME				
Código	Especificação	F.R.	Elemento	Modalidade	Grupo	Categoria Econômica
3.3.90.35	SERVIÇOS DE CONSULTORIA	1.111.01	5.000,00			
3.3.90.36	OUTROS SERVIÇOS DE TERCEIROS - PESSOA FÍSICA	1.001.01	2.000,00			
3.3.90.36	OUTROS SERVIÇOS DE TERCEIROS - PESSOA FÍSICA	1.111.01	22.000,00			
3.3.90.36	OUTROS SERVIÇOS DE TERCEIROS - PESSOA FÍSICA	1.113.08	5.000,00			
3.3.90.36	OUTROS SERVIÇOS DE TERCEIROS - PESSOA FÍSICA	1.120.03	3.000,00			
3.3.90.36	OUTROS SERVIÇOS DE TERCEIROS - PESSOA FÍSICA	1.121.13	1.000,00			
3.3.90.36	OUTROS SERVIÇOS DE TERCEIROS - PESSOA FÍSICA	1.123.23	1.000,00			
3.3.90.36	OUTROS SERVIÇOS DE TERCEIROS - PESSOA FÍSICA	1.190.12	10.000,00			
3.3.90.39	OUTROS SERVIÇOS DE TERCEIROS - PESSOA JURÍDICA	1.001.01	310.000,00			
3.3.90.39	OUTROS SERVIÇOS DE TERCEIROS - PESSOA JURÍDICA	1.111.01	633.500,00			
3.3.90.39	OUTROS SERVIÇOS DE TERCEIROS - PESSOA JURÍDICA	1.113.08	2.045.000,00			
3.3.90.39	OUTROS SERVIÇOS DE TERCEIROS - PESSOA JURÍDICA	1.120.03	297.500,00			
3.3.90.39	OUTROS SERVIÇOS DE TERCEIROS - PESSOA JURÍDICA	1.121.13	1.000,00			
3.3.90.39	OUTROS SERVIÇOS DE TERCEIROS - PESSOA JURÍDICA	1.123.23	103.500,00			
3.3.90.39	OUTROS SERVIÇOS DE TERCEIROS - PESSOA JURÍDICA	1.190.12	26.500,00			
3.3.90.39	OUTROS SERVIÇOS DE TERCEIROS - PESSOA JURÍDICA	1.190.99	1.500,00			
3.3.90.47	OBRIGAÇÕES TRIBUTÁRIAS E CONTRIBUTIVAS	1.111.01	21.000,00			
3.3.90.93	INDENIZAÇÕES E RESTITUIÇÕES	1.111.01	21.000,00			
4.0.00.00	DESPESAS DE CAPITAL	0.000.000				414.500,00
4.4.00.00	INVESTIMENTOS	0.000.000			414.500,00	
4.4.90.00	APLICAÇÕES DIRETAS	0.000.000		414.500,00		
4.4.90.51	OBRAS E INSTALAÇÕES	1.111.01	200.000,00			
4.4.90.52	EQUIPAMENTOS E MATERIAL PERMANENTE	1.111.01	126.000,00			
4.4.90.52	EQUIPAMENTOS E MATERIAL PERMANENTE	1.113.08	6.000,00			
4.4.90.52	EQUIPAMENTOS E MATERIAL PERMANENTE	1.120.03	1.000,00			
4.4.90.52	EQUIPAMENTOS E MATERIAL PERMANENTE	1.125.80	80.500,00			
4.4.90.61	AQUISIÇÃO DE IMÓVEIS	1.111.01	1.000,00			
9.0.00.00	RESERVA DE CONTINGÊNCIA	0.000.000				200.000,00
9.9.00.00	RESERVA DE CONTINGÊNCIA	0.000.000			200.000,00	
9.9.99.00	A DEFINIR	0.000.000		200.000,00		
9.9.99.99	A CLASSIFICAR	1.001.01	200.000,00			
TOTAL						21.974.538,90



NATUREZA DA DESPESA POR ORGÃO

TOTAL GERAL	48.875.000,00
-------------	---------------

Documento Assinado Digitalmente por: EUDO DE MAGALHAES LYRA
Acesse em: <https://eccc.tce.pe.gov.br/epp/validarDoc.seam> Código do documento: 2a9b7e19-d70e-4073-a998-c4d50086fd11



NATUREZA DA DESPESA POR ORGÃO E UNIDADE

Documento Assinado Digitalmente por EUDO DE MAGALHAES LYRA
 Acesse em: <https://eccc.de.gov.br/validador> Doc:seam Código do documento: 2a9b7c19-d70e-4073-8998-c4d50086fd11

Código	Especificação	F.R.	Elemento	Modalidade	Grupo	Categoria Econômica
PODER	01 PODER LEGISLATIVO					
ORGÃO	01 CÂMARA MUNICIPAL					
UNIDADE	01 CORPO DELIBERATIVO DA CÂMARA					
3.0.00.00	DESPESAS CORRENTES	0.000.000				2.153.000,00
3.1.00.00	PESSOAL E ENCARGOS SOCIAIS	0.000.000			1.642.000,00	
3.1.90.00	APLICAÇÕES DIRETAS	0.000.000		1.642.000,00		
3.1.90.01	APOSENTADORIAS, RESERVA REMUNERADA E REFORMAS	1.001.01	7.000,00			
3.1.90.03	PENSÕES	1.001.01	6.000,00			
3.1.90.11	VENCIMENTOS E VANTAGENS FIXAS - PESSOAL CIVIL	1.001.01	1.317.000,00			
3.1.90.13	OBRIGAÇÕES PATRONAIS	1.001.01	206.000,00			
3.1.90.16	OUTRAS DESPESAS VARIÁVEIS - PESSOAL CIVIL	1.001.01	100.000,00			
3.1.90.92	DESPESAS DE EXERCÍCIOS ANTERIORES	1.001.01	6.000,00			
3.2.00.00	JUROS E ENCARGOS DA DÍVIDA	0.000.000			10.000,00	
3.2.90.00	APLICAÇÕES DIRETAS	0.000.000		10.000,00		
3.2.90.21	JUROS SOBRE A DÍVIDA POR CONTRATO	1.001.01	10.000,00			
3.3.00.00	OUTRAS DESPESAS CORRENTES	0.000.000			501.000,00	
3.3.90.00	APLICAÇÕES DIRETAS	0.000.000		501.000,00		
3.3.90.14	DIÁRIAS - CIVIL	1.001.01	66.000,00			
3.3.90.30	MATERIAL DE CONSUMO	1.001.01	69.000,00			
3.3.90.33	PASSAGENS E DESPESAS COM LOCOMOÇÃO	1.001.01	7.000,00			
3.3.90.35	SERVIÇOS DE CONSULTORIA	1.001.01	110.000,00			
3.3.90.36	OUTROS SERVIÇOS DE TERCEIROS - PESSOA FÍSICA	1.001.01	138.000,00			
3.3.90.39	OUTROS SERVIÇOS DE TERCEIROS - PESSOA JURÍDICA	1.001.01	106.000,00			
3.3.90.92	DESPESAS DE EXERCÍCIOS ANTERIORES	1.001.01	5.000,00			
4.0.00.00	DESPESAS DE CAPITAL	0.000.000				60.000,00
4.4.00.00	INVESTIMENTOS	0.000.000			50.000,00	
4.4.90.00	APLICAÇÕES DIRETAS	0.000.000		50.000,00		
4.4.90.51	OBRAS E INSTALAÇÕES	1.001.01	30.000,00			
4.4.90.52	EQUIPAMENTOS E MATERIAL PERMANENTE	1.001.01	20.000,00			
4.6.00.00	AMORTIZAÇÃO DA DÍVIDA	0.000.000			10.000,00	
4.6.90.00	APLICAÇÕES DIRETAS	0.000.000		10.000,00		
4.6.90.71	PRINCIPAL DA DÍVIDA CONTRATUAL RESGATADA	1.001.01	10.000,00			
T O T A L						2.213.000,00



NATUREZA DA DESPESA POR ORGÃO E UNIDADE

Código	Especificação	F.R.	Elemento	Modalidade	Grupo	Categoria Econômica
PODER	02 PODER EXECUTIVO					
ORGÃO	01 GABINETE DO PREFEITO					
UNIDADE	00 GABINETE DO PREFEITO					
3.0.00.00	DESPESAS CORRENTES	0.000.000				838.000,00
3.1.00.00	PESSOAL E ENCARGOS SOCIAIS	0.000.000			787.000,00	
3.1.90.00	APLICAÇÕES DIRETAS	0.000.000		787.000,00		
3.1.90.04	CONTRATAÇÃO POR TEMPO DETERMINADO	1.001.01	2.500,00			
3.1.90.11	VENCIMENTOS E VANTAGENS FIXAS - PESSOAL CIVIL	1.001.01	661.500,00			
3.1.90.13	OBRIGAÇÕES PATRONAIS	1.001.01	123.000,00			
3.3.00.00	OUTRAS DESPESAS CORRENTES	0.000.000			51.000,00	
3.3.90.00	APLICAÇÕES DIRETAS	0.000.000		51.000,00		
3.3.90.14	DIÁRIAS - CIVIL	1.001.01	10.000,00			
3.3.90.30	MATERIAL DE CONSUMO	1.001.01	10.000,00			
3.3.90.33	PASSAGENS E DESPESAS COM LOCOMOÇÃO	1.001.01	1.000,00			
3.3.90.36	OUTROS SERVIÇOS DE TERCEIROS - PESSOA FÍSICA	1.001.01	10.000,00			
3.3.90.39	OUTROS SERVIÇOS DE TERCEIROS - PESSOA JURÍDICA	1.001.01	20.000,00			
4.0.00.00	DESPESAS DE CAPITAL	0.000.000				15.000,00
4.4.00.00	INVESTIMENTOS	0.000.000			15.000,00	
4.4.90.00	APLICAÇÕES DIRETAS	0.000.000		15.000,00		
4.4.90.52	EQUIPAMENTOS E MATERIAL PERMANENTE	1.001.01	15.000,00			
TOTAL						853.000,00

Documento Assinado Digitalmente por EUDO DE MAGALHAES LYRA
Acesse em: https://eccc.de.br/validador/seam/Codigo_documento:2a9b919-d70e-4073-998-c4d50086fd11



NATUREZA DA DESPESA POR ORGÃO E UNIDADE

Código	Especificação	F.R.	Elemento	Modalidade	Grupo	Categoria Econômica
PODER	02 PODER EXECUTIVO					
ORGÃO	02 SECRETARIA DE GOVERNO E ARTICULAÇÃO POLÍTICA					
UNIDADE	00 SECRETARIA DE GOVERNO E ARTICULAÇÃO POLÍTICA					
3.0.00.00	DESPESAS CORRENTES	0.000.000				156.000,00
3.1.00.00	PESSOAL E ENCARGOS SOCIAIS	0.000.000			149.000,00	
3.1.90.00	APLICAÇÕES DIRETAS	0.000.000		149.000,00		
3.1.90.04	CONTRATAÇÃO POR TEMPO DETERMINADO	1.001.01	2.000,00			
3.1.90.11	VENCIMENTOS E VANTAGENS FIXAS - PESSOAL CIVIL	1.001.01	135.000,00			
3.1.90.13	OBRIGAÇÕES PATRONAIS	1.001.01	12.000,00			
3.3.00.00	OUTRAS DESPESAS CORRENTES	0.000.000			7.000,00	
3.3.90.00	APLICAÇÕES DIRETAS	0.000.000		7.000,00		
3.3.90.30	MATERIAL DE CONSUMO	1.001.01	3.000,00			
3.3.90.36	OUTROS SERVIÇOS DE TERCEIROS - PESSOA FÍSICA	1.001.01	2.000,00			
3.3.90.39	OUTROS SERVIÇOS DE TERCEIROS - PESSOA JURÍDICA	1.001.01	2.000,00			
4.0.00.00	DESPESAS DE CAPITAL	0.000.000				2.000,00
4.4.00.00	INVESTIMENTOS	0.000.000			2.000,00	
4.4.90.00	APLICAÇÕES DIRETAS	0.000.000		2.000,00		
4.4.90.52	EQUIPAMENTOS E MATERIAL PERMANENTE	1.001.01	2.000,00			
TOTAL						158.000,00

Documento Assinado Digitalmente por EUDO DE MAGALHÃES LYRA
Acesse em: https://eccc.de.br/validador/validador.seam?codigo_documento=2a9b7c19-d700-4073-a998-c4d50086fd11



NATUREZA DA DESPESA POR ORGÃO E UNIDADE

Código	Especificação	F.R.	Elemento	Modalidade	Grupo	Categoria Econômica
PODER	02 PODER EXECUTIVO					
ORGÃO	03 SECRETARIA DE ORÇAMENTO PARTICIPATIVO					
UNIDADE	00 SECRETARIA DO ORÇAMENTO PARTICIPATIVO					
3.0.00.00	DESPESAS CORRENTES	0.000.000				127.000,00
3.1.00.00	PESSOAL E ENCARGOS SOCIAIS	0.000.000			121.000,00	
3.1.90.00	APLICAÇÕES DIRETAS	0.000.000		121.000,00		
3.1.90.04	CONTRATAÇÃO POR TEMPO DETERMINADO	1.001.01	2.000,00			
3.1.90.11	VENCIMENTOS E VANTAGENS FIXAS - PESSOAL CIVIL	1.001.01	107.000,00			
3.1.90.13	OBRIGAÇÕES PATRONAIS	1.001.01	12.000,00			
3.3.00.00	OUTRAS DESPESAS CORRENTES	0.000.000			6.000,00	
3.3.90.00	APLICAÇÕES DIRETAS	0.000.000		6.000,00		
3.3.90.30	MATERIAL DE CONSUMO	1.001.01	2.000,00			
3.3.90.36	OUTROS SERVIÇOS DE TERCEIROS - PESSOA FÍSICA	1.001.01	2.000,00			
3.3.90.39	OUTROS SERVIÇOS DE TERCEIROS - PESSOA JURÍDICA	1.001.01	2.000,00			
4.0.00.00	DESPESAS DE CAPITAL	0.000.000				1.000,00
4.4.00.00	INVESTIMENTOS	0.000.000			1.000,00	
4.4.90.00	APLICAÇÕES DIRETAS	0.000.000		1.000,00		
4.4.90.52	EQUIPAMENTOS E MATERIAL PERMANENTE	1.001.01	1.000,00			
TOTAL						128.000,00

Documento Assinado Digitalmente por EUDO DE MAGALHAES LYRA
Acesse em: https://efc.cde.rj.gov.br/validador/seam/Codigo_documento/2a9b7c19-d700-4073-8998-c4d50086fd11



NATUREZA DA DESPESA POR ORGÃO E UNIDADE

Documento Assinado Digitalmente por EUDO DE MAGALHÃES LYRA
Acesse em: <https://eccc.de.gov.br/validador> Doc:seam Código do documento: 2a9b7c19-d70e-4073-a998-c4d90086fd11

Código	Especificação	F.R.	Elemento	Modalidade	Grupo	Categoria Econômica
PODER	02 PODER EXECUTIVO					
ORGÃO	04 SECRETARIA DE ADMINISTRAÇÃO, PLANEJAMENTO E COORDENAÇÃO					
UNIDADE	00 SECRETARIA DE ADMINISTRAÇÃO, PLANEJAMENTO E COORDENAÇÃO					
3.0.00.00	DESPESAS CORRENTES	0.000.000				2.714.000,00
3.1.00.00	PESSOAL E ENCARGOS SOCIAIS	0.000.000			903.000,00	
3.1.90.00	APLICAÇÕES DIRETAS	0.000.000		903.000,00		
3.1.90.04	CONTRATAÇÃO POR TEMPO DETERMINADO	1.001.01	193.000,00			
3.1.90.11	VENCIMENTOS E VANTAGENS FIXAS - PESSOAL CIVIL	1.001.01	590.000,00			
3.1.90.13	OBRIGAÇÕES PATRONAIS	1.001.01	120.000,00			
3.3.00.00	OUTRAS DESPESAS CORRENTES	0.000.000			1.811.000,00	
3.3.50.00	TRANSFERÊNCIAS A INSTITUIÇÕES PRIVADAS SEM FINS LUCF	0.000.000		77.000,00		
3.3.50.41	CONTRIBUIÇÕES	1.001.01	72.000,00			
3.3.50.43	SUBVENÇÕES SOCIAIS	1.001.01	5.000,00			
3.3.73.00	Transferências a Consórcios Públicos mediante contrato de ra	0.000.000		160.000,00		
3.3.73.70	RATEIO PELA PARTICIPAÇÃO EM CONSÓRCIO PÚBLICO	1.001.01	160.000,00			
3.3.90.00	APLICAÇÕES DIRETAS	0.000.000		1.574.000,00		
3.3.90.14	DIÁRIAS - CIVIL	1.001.01	15.000,00			
3.3.90.30	MATERIAL DE CONSUMO	1.001.01	287.000,00			
3.3.90.33	PASSAGENS E DESPESAS COM LOCOMOÇÃO	1.001.01	1.000,00			
3.3.90.35	SERVIÇOS DE CONSULTORIA	1.001.01	110.000,00			
3.3.90.36	OUTROS SERVIÇOS DE TERCEIROS - PESSOA FÍSICA	1.001.01	14.000,00			
3.3.90.39	OUTROS SERVIÇOS DE TERCEIROS - PESSOA JURÍDICA	1.001.01	1.146.000,00			
3.3.90.47	OBRIGAÇÕES TRIBUTÁRIAS E CONTRIBUTIVAS	1.001.01	1.000,00			
4.0.00.00	DESPESAS DE CAPITAL	0.000.000				31.000,00
4.4.00.00	INVESTIMENTOS	0.000.000			31.000,00	
4.4.50.00	TRANSFERÊNCIAS A INSTITUIÇÕES PRIVADAS SEM FINS LUCF	0.000.000		1.000,00		
4.4.50.42	AUXÍLIOS	1.001.01	1.000,00			
4.4.90.00	APLICAÇÕES DIRETAS	0.000.000		30.000,00		
4.4.90.52	EQUIPAMENTOS E MATERIAL PERMANENTE	1.001.01	30.000,00			
TOTAL						2.745.000,00



NATUREZA DA DESPESA POR ORGÃO E UNIDADE

Documento Assinado Digitalmente por EUDO DE MAGALHAES LYRA
 Acesse em: https://eccc.de.br/validador/validarDoc.seam?codigo_documento=2a9b7c19-d70e-4078-a098-c4d50089dd11

Código	Especificação	F.R.	Elemento	Modalidade	Grupo	Categoria Econômica
PODER	02 PODER EXECUTIVO					
ORGÃO	05 SECRETARIA CULTURA, TURISMO E ESPORTES					
UNIDADE	00 SECRETARIA DE CULTURA, TURISMO E ESPORTES					
3.0.00.00	DESPESAS CORRENTES	0.000.000				1.267.000,00
3.1.00.00	PESSOAL E ENCARGOS SOCIAIS	0.000.000			71.000,00	
3.1.90.00	APLICAÇÕES DIRETAS	0.000.000		71.000,00		
3.1.90.04	CONTRATAÇÃO POR TEMPO DETERMINADO	1.001.01	2.000,00			
3.1.90.11	VENCIMENTOS E VANTAGENS FIXAS - PESSOAL CIVIL	1.001.01	57.000,00			
3.1.90.13	OBRIGAÇÕES PATRONAIS	1.001.01	12.000,00			
3.3.00.00	OUTRAS DESPESAS CORRENTES	0.000.000			1.196.000,00	
3.3.50.00	TRANSFERÊNCIAS A INSTITUIÇÕES PRIVADAS SEM FINS LUCRATIVAS	0.000.000		32.000,00		
3.3.50.43	SUBVENÇÕES SOCIAIS	1.001.01	32.000,00			
3.3.90.00	APLICAÇÕES DIRETAS	0.000.000		1.164.000,00		
3.3.90.14	DIÁRIAS - CIVIL	1.001.01	1.000,00			
3.3.90.30	MATERIAL DE CONSUMO	1.001.01	107.000,00			
3.3.90.31	PREMIAÇÕES CULTURAIS, ARTÍSTICAS, CIENTÍFICAS, DESPORTIVAS	1.001.01	2.000,00			
3.3.90.32	MATERIAL, BEM OU SERVIÇO PARA DISTRIBUIÇÃO GRATUITA	1.001.01	4.000,00			
3.3.90.36	OUTROS SERVIÇOS DE TERCEIROS - PESSOA FÍSICA	1.001.01	10.000,00			
3.3.90.39	OUTROS SERVIÇOS DE TERCEIROS - PESSOA JURÍDICA	1.001.01	1.039.000,00			
3.3.90.48	OUTROS AUXÍLIOS FINANCEIROS A PESSOA FÍSICA	1.001.01	1.000,00			
4.0.00.00	DESPESAS DE CAPITAL	0.000.000				33.000,00
4.4.00.00	INVESTIMENTOS	0.000.000			33.000,00	
4.4.90.00	APLICAÇÕES DIRETAS	0.000.000		33.000,00		
4.4.90.52	EQUIPAMENTOS E MATERIAL PERMANENTE	1.001.01	33.000,00			
TOTAL						1.300.000,00



NATUREZA DA DESPESA POR ORGÃO E UNIDADE

Código	Especificação	F.R.	Elemento	Modalidade	Grupo	Categoria Econômica
PODER	02 PODER EXECUTIVO					
ORGÃO	06 SECRETARIA DE ASSISTÊNCIA SOCIAL, CIDADANIA E JUVENTUDE					
UNIDADE	00 SECRETARIA DE ASSISTÊNCIA SOCIAL, CIDADANIA E JUVENTUDE					
3.0.00.00	DESPESAS CORRENTES	0.000.000				402.000,00
3.1.00.00	PESSOAL E ENCARGOS SOCIAIS	0.000.000			394.000,00	
3.1.90.00	APLICAÇÕES DIRETAS	0.000.000		394.000,00		
3.1.90.01	APOSENTADORIAS, RESERVA REMUNERADA E REFORMAS	1.001.01	139.000,00			
3.1.90.03	PENSÕES	1.001.01	1.000,00			
3.1.90.04	CONTRATAÇÃO POR TEMPO DETERMINADO	1.001.01	6.000,00			
3.1.90.05	OUTROS BENEFÍCIOS PREVIDENCIÁRIOS	1.001.01	1.000,00			
3.1.90.11	VENCIMENTOS E VANTAGENS FIXAS - PESSOAL CIVIL	1.001.01	206.000,00			
3.1.90.13	OBRIGAÇÕES PATRONAIS	1.001.01	41.000,00			
3.3.00.00	OUTRAS DESPESAS CORRENTES	0.000.000			8.000,00	
3.3.90.00	APLICAÇÕES DIRETAS	0.000.000		8.000,00		
3.3.90.14	DIÁRIAS - CIVIL	1.001.01	1.000,00			
3.3.90.30	MATERIAL DE CONSUMO	1.001.01	2.000,00			
3.3.90.33	PASSAGENS E DESPESAS COM LOCOMOÇÃO	1.001.01	1.000,00			
3.3.90.36	OUTROS SERVIÇOS DE TERCEIROS - PESSOA FÍSICA	1.001.01	2.000,00			
3.3.90.39	OUTROS SERVIÇOS DE TERCEIROS - PESSOA JURÍDICA	1.001.01	2.000,00			
4.0.00.00	DESPESAS DE CAPITAL	0.000.000				5.000,00
4.4.00.00	INVESTIMENTOS	0.000.000			5.000,00	
4.4.90.00	APLICAÇÕES DIRETAS	0.000.000		5.000,00		
4.4.90.52	EQUIPAMENTOS E MATERIAL PERMANENTE	1.001.01	5.000,00			
TOTAL						407.000,00

Documento Assinado Digitalmente por EUDO DE MAGALHÃES LYRA
Acesse em: https://ecef.de.br/validador/validarDoc.seam?codigo_documento=2a9b7c19-d70e-4973-a998-c4d5b86fdd11



NATUREZA DA DESPESA POR ORGÃO E UNIDADE

Código	Especificação	F.R.	Elemento	Modalidade	Grupo	Categoria Econômica
PODER	02 PODER EXECUTIVO					
ORGÃO	07 SECRETARIA DE EDUCAÇÃO					
UNIDADE	00 SECRETARIA DE EDUCAÇÃO					
3.0.00.00	DESPESAS CORRENTES	0.000.000				73.000,00
3.1.00.00	PESSOAL E ENCARGOS SOCIAIS	0.000.000			68.000,00	
3.1.90.00	APLICAÇÕES DIRETAS	0.000.000		68.000,00		
3.1.90.04	CONTRATAÇÃO POR TEMPO DETERMINADO	1.111.01	2.000,00			
3.1.90.11	VENCIMENTOS E VANTAGENS FIXAS - PESSOAL CIVIL	1.111.01	56.000,00			
3.1.90.13	OBRIGAÇÕES PATRONAIS	1.111.01	10.000,00			
3.3.00.00	OUTRAS DESPESAS CORRENTES	0.000.000			5.000,00	
3.3.90.00	APLICAÇÕES DIRETAS	0.000.000		5.000,00		
3.3.90.14	DIÁRIAS - CIVIL	1.111.01	1.000,00			
3.3.90.30	MATERIAL DE CONSUMO	1.111.01	1.000,00			
3.3.90.36	OUTROS SERVIÇOS DE TERCEIROS - PESSOA FÍSICA	1.111.01	1.000,00			
3.3.90.39	OUTROS SERVIÇOS DE TERCEIROS - PESSOA JURÍDICA	1.111.01	2.000,00			
TOTAL						73.000,00

Documento Assinado Digitalmente por EUDO DE MAGALHAES LYRA
Acesse em: https://epec.rn.br/validador/validarDoc.seam?codigo_documento=24087419-d70e-4073-8998-c4d50086fd11



NATUREZA DA DESPESA POR ORGÃO E UNIDADE

Documento Assinado Digitalmente por EUDO DE MAGALHAES LYRA
Acesse em: <https://eccc.de.gov.br/validador>; sem Código do documento: 2a9b7c19-d70e-4073-a998-c4d50086fd11

Código	Especificação	F.R.	Elemento	Modalidade	Grupo	Categoria Econômica
PODER	02 PODER EXECUTIVO					
ORGÃO	08 SECRETARIA DE FINANÇAS E TESOUREARIA					
UNIDADE	00 SECRETARIA DE FINANÇAS E TESOUREARIA					
3.0.00.00	DESPESAS CORRENTES	0.000.000				714.000,00
3.1.00.00	PESSOAL E ENCARGOS SOCIAIS	0.000.000			176.000,00	
3.1.90.00	APLICAÇÕES DIRETAS	0.000.000		176.000,00		
3.1.90.04	CONTRATAÇÃO POR TEMPO DETERMINADO	1.001.01	18.000,00			
3.1.90.11	VENCIMENTOS E VANTAGENS FIXAS - PESSOAL CIVIL	1.001.01	122.000,00			
3.1.90.13	OBRIGAÇÕES PATRONAIS	1.001.01	28.000,00			
3.1.90.91	SENTENÇAS JUDICIAIS	1.001.01	5.000,00			
3.1.90.92	DESPESAS DE EXERCÍCIOS ANTERIORES	1.001.01	2.000,00			
3.1.90.94	INDENIZAÇÕES E RESTITUIÇÕES TRABALHISTAS	1.001.01	1.000,00			
3.2.00.00	JUROS E ENCARGOS DA DÍVIDA	0.000.000			2.000,00	
3.2.90.00	APLICAÇÕES DIRETAS	0.000.000		2.000,00		
3.2.90.21	JUROS SOBRE A DÍVIDA POR CONTRATO	1.001.01	1.000,00			
3.2.90.22	OUTROS ENCARGOS SOBRE A DÍVIDA POR CONTRATO	1.001.01	1.000,00			
3.3.00.00	OUTRAS DESPESAS CORRENTES	0.000.000			536.000,00	
3.3.90.00	APLICAÇÕES DIRETAS	0.000.000		536.000,00		
3.3.90.14	DIÁRIAS - CIVIL	1.001.01	5.000,00			
3.3.90.30	MATERIAL DE CONSUMO	1.001.01	1.000,00			
3.3.90.36	OUTROS SERVIÇOS DE TERCEIROS - PESSOA FÍSICA	1.001.01	1.000,00			
3.3.90.39	OUTROS SERVIÇOS DE TERCEIROS - PESSOA JURÍDICA	1.001.01	51.000,00			
3.3.90.47	OBRIGAÇÕES TRIBUTÁRIAS E CONTRIBUTIVAS	1.001.01	456.000,00			
3.3.90.47	OBRIGAÇÕES TRIBUTÁRIAS E CONTRIBUTIVAS	1.610.11	1.000,00			
3.3.90.91	SENTENÇAS JUDICIAIS	1.001.01	1.000,00			
3.3.90.92	DESPESAS DE EXERCÍCIOS ANTERIORES	1.001.01	10.000,00			
3.3.90.93	INDENIZAÇÕES E RESTITUIÇÕES	1.001.01	10.000,00			
4.0.00.00	DESPESAS DE CAPITAL	0.000.000				665.000,00
4.4.00.00	INVESTIMENTOS	0.000.000			5.000,00	
4.4.90.00	APLICAÇÕES DIRETAS	0.000.000		5.000,00		
4.4.90.52	EQUIPAMENTOS E MATERIAL PERMANENTE	1.001.01	5.000,00			
4.6.00.00	AMORTIZAÇÃO DA DÍVIDA	0.000.000			660.000,00	
4.6.90.00	APLICAÇÕES DIRETAS	0.000.000		660.000,00		
4.6.90.71	PRINCIPAL DA DÍVIDA CONTRATUAL RESGATADA	1.001.01	660.000,00			
9.0.00.00	RESERVA DE CONTINGÊNCIA	0.000.000				250.000,00
9.9.00.00	RESERVA DE CONTINGÊNCIA	0.000.000			250.000,00	
9.9.99.00	A DEFINIR	0.000.000		250.000,00		
9.9.99.99	A CLASSIFICAR	1.001.01	250.000,00			
TOTAL						1.629.000,00



NATUREZA DA DESPESA POR ORGÃO E UNIDADE

Documento Assinado Digitalmente por EUDO DE MAGALHAES LYRA
Acesse em: https://eccc.de.br/validador/validadorDoc.seam?codigo_documento=2a9b7c19-d70e-4973-a998-c4d50086fd11

Código	Especificação	F.R.	Elemento	Modalidade	Grupo	Categoria Econômica
PODER	02 PODER EXECUTIVO					
ORGÃO	09 SECRETARIA DE OBRAS, TRANSPORTE E SERVIÇOS PÚBLICOS					
UNIDADE	00 SECRETARIA DE OBRAS, TRANSPORTE E SERVIÇOS PÚBLICOS					
3.0.00.00	DESPESAS CORRENTES	0.000.000				3.639.000,70
3.1.00.00	PESSOAL E ENCARGOS SOCIAIS	0.000.000			1.656.000,00	
3.1.90.00	APLICAÇÕES DIRETAS	0.000.000		1.656.000,00		
3.1.90.04	CONTRATAÇÃO POR TEMPO DETERMINADO	1.001.01	186.000,00			
3.1.90.11	VENCIMENTOS E VANTAGENS FIXAS - PESSOAL CIVIL	1.001.01	1.229.000,00			
3.1.90.13	OBRIGAÇÕES PATRONAIS	1.001.01	241.000,00			
3.3.00.00	OUTRAS DESPESAS CORRENTES	0.000.000			1.983.008,70	
3.3.90.00	APLICAÇÕES DIRETAS	0.000.000		1.983.008,70		
3.3.90.14	DIÁRIAS - CIVIL	1.001.01	3.000,00			
3.3.90.30	MATERIAL DE CONSUMO	1.001.01	345.508,70			
3.3.90.30	MATERIAL DE CONSUMO	1.610.11	46.500,00			
3.3.90.36	OUTROS SERVIÇOS DE TERCEIROS - PESSOA FÍSICA	1.001.01	246.000,00			
3.3.90.36	OUTROS SERVIÇOS DE TERCEIROS - PESSOA FÍSICA	1.620.16	10.000,00			
3.3.90.37	LOCAÇÃO DE MÃO-DE-OBRA	1.001.01	4.000,00			
3.3.90.39	OUTROS SERVIÇOS DE TERCEIROS - PESSOA JURÍDICA	1.001.01	1.297.000,00			
3.3.90.39	OUTROS SERVIÇOS DE TERCEIROS - PESSOA JURÍDICA	1.620.16	31.000,00			
4.0.00.00	DESPESAS DE CAPITAL	0.000.000				1.607.000,00
4.4.00.00	INVESTIMENTOS	0.000.000			1.607.000,00	
4.4.90.00	APLICAÇÕES DIRETAS	0.000.000		1.607.000,00		
4.4.90.51	OBRAS E INSTALAÇÕES	1.001.01	618.000,00			
4.4.90.51	OBRAS E INSTALAÇÕES	1.05.80	914.000,00			
4.4.90.52	EQUIPAMENTOS E MATERIAL PERMANENTE	1.001.01	65.000,00			
4.4.90.61	AQUISIÇÃO DE IMÓVEIS	1.001.01	10.000,00			
TOTAL						5.246.008,70



NATUREZA DA DESPESA POR ORGÃO E UNIDADE

Código	Especificação	F.R.	Elemento	Modalidade	Grupo	Categoria Econômica
PODER	02 PODER EXECUTIVO					
ORGÃO	10 SECRETARIA DE SAÚDE					
UNIDADE	00 SECRETARIA DE SAÚDE					
3.0.00.00	DESPESAS CORRENTES	0.000.000				7.000.00
3.1.00.00	PESSOAL E ENCARGOS SOCIAIS	0.000.000			3.000,00	
3.1.90.00	APLICAÇÕES DIRETAS	0.000.000		3.000,00		
3.1.90.04	CONTRATAÇÃO POR TEMPO DETERMINADO	1.211.01	1.000,00			
3.1.90.11	VENCIMENTOS E VANTAGENS FIXAS - PESSOAL CIVIL	1.211.01	1.000,00			
3.1.90.13	OBRIGAÇÕES PATRONAIS	1.211.01	1.000,00			
3.3.00.00	OUTRAS DESPESAS CORRENTES	0.000.000			4.000,00	
3.3.90.00	APLICAÇÕES DIRETAS	0.000.000		4.000,00		
3.3.90.14	DIÁRIAS - CIVIL	1.211.01	1.000,00			
3.3.90.30	MATERIAL DE CONSUMO	1.211.01	1.000,00			
3.3.90.36	OUTROS SERVIÇOS DE TERCEIROS - PESSOA FÍSICA	1.211.01	1.000,00			
3.3.90.39	OUTROS SERVIÇOS DE TERCEIROS - PESSOA JURÍDICA	1.211.01	1.000,00			
TOTAL						7.000,00

Documento Assinado Digitalmente por EUDO DE MAGALHAES LYRA
Acesse em: https://eccc.de.br/validador/validadorDoc.seam?codigo_documento=24087419-d70e-4073-8998-c4d50086fd11



NATUREZA DA DESPESA POR ORGÃO E UNIDADE

Código	Especificação	F.R.	Elemento	Modalidade	Grupo	Categoria Econômica
PODER	02 PODER EXECUTIVO					
ORGÃO	11 SECRETARIA DE AGRICULTURA E MEIO AMBIENTE					
UNIDADE	00 SECRETARIA DE AGRICULTURA E MEIO AMBIENTE					
3.0.00.00	DESPESAS CORRENTES	0.000.000				101.500,00
3.1.00.00	PESSOAL E ENCARGOS SOCIAIS	0.000.000			70.000,00	
3.1.90.00	APLICAÇÕES DIRETAS	0.000.000		70.000,00		
3.1.90.04	CONTRATAÇÃO POR TEMPO DETERMINADO	1.001.01	2.000,00			
3.1.90.11	VENCIMENTOS E VANTAGENS FIXAS - PESSOAL CIVIL	1.001.01	56.000,00			
3.1.90.13	OBRIGAÇÕES PATRONAIS	1.001.01	12.000,00			
3.3.00.00	OUTRAS DESPESAS CORRENTES	0.000.000			31.500,00	
3.3.90.00	APLICAÇÕES DIRETAS	0.000.000		31.500,00		
3.3.90.14	DIÁRIAS - CIVIL	1.001.01	1.000,00			
3.3.90.30	MATERIAL DE CONSUMO	1.001.01	7.000,00			
3.3.90.32	MATERIAL, BEM OU SERVIÇO PARA DISTRIBUIÇÃO GRATUIT	1.001.01	3.000,00			
3.3.90.35	SERVIÇOS DE CONSULTORIA	1.001.01	1.000,00			
3.3.90.36	OUTROS SERVIÇOS DE TERCEIROS - PESSOA FÍSICA	1.001.01	10.500,00			
3.3.90.39	OUTROS SERVIÇOS DE TERCEIROS - PESSOA JURÍDICA	1.001.01	9.000,00			
4.0.00.00	DESPESAS DE CAPITAL	0.000.000				36.000,00
4.4.00.00	INVESTIMENTOS	0.000.000			36.000,00	
4.4.90.00	APLICAÇÕES DIRETAS	0.000.000		36.000,00		
4.4.90.52	EQUIPAMENTOS E MATERIAL PERMANENTE	1.001.01	36.000,00			
TOTAL						137.500,00

Documento Assinado Digitalmente por EUDO DE MAGALHAES LYRA
Acesse em: <https://eccc.de.gov.br/validador> Doc:seam Código do documento: 2a9b7c18-d170e-4073-ab90-c4d50086fd11



NATUREZA DA DESPESA POR ORGÃO E UNIDADE

Código	Especificação	F.R.	Elemento	Modalidade	Grupo	Categoria Econômica
PODER	02 PODER EXECUTIVO					
ORGÃO	12 SECRETARIA DE GESTÃO DISTRITAL					
UNIDADE	00 SECRETARIA DE GESTÃO DISTRITAL					
3.0.00.00	DESPESAS CORRENTES	0.000.000				6.000,00
3.1.00.00	PESSOAL E ENCARGOS SOCIAIS	0.000.000			2.000,00	
3.1.90.00	APLICAÇÕES DIRETAS	0.000.000		2.000,00		
3.1.90.04	CONTRATAÇÃO POR TEMPO DETERMINADO	1.001.01	1.000,00			
3.1.90.11	VENCIMENTOS E VANTAGENS FIXAS - PESSOAL CIVIL	1.001.01	1.000,00			
3.3.00.00	OUTRAS DESPESAS CORRENTES	0.000.000			4.000,00	
3.3.90.00	APLICAÇÕES DIRETAS	0.000.000		4.000,00		
3.3.90.14	DIÁRIAS - CIVIL	1.001.01	1.000,00			
3.3.90.30	MATERIAL DE CONSUMO	1.001.01	1.000,00			
3.3.90.36	OUTROS SERVIÇOS DE TERCEIROS - PESSOA FÍSICA	1.001.01	1.000,00			
3.3.90.39	OUTROS SERVIÇOS DE TERCEIROS - PESSOA JURÍDICA	1.001.01	1.000,00			
TOTAL						6.000,00

Documento Assinado Digitalmente por EUDO DE MAGALHÃES LYRA
Acesse em: https://eccc.de.br/validador/validadorDoc.seam?codigo_documento=2a9b7e19-d70e-4073-a998-c4d50086fd11



NATUREZA DA DESPESA POR ORGÃO E UNIDADE

Documento Assinado Digitalmente por EUDO DE MAGALHÃES LYRA
Acesse em: <https://eccc.cnpj.br/validador/validarDoc.seam> Código do documento: 2a9b7c19-d70e-4073-a998-c4d50086fd11

PODER	03 FUNDOS					
ORGÃO	01 FUNDO MUNICIPAL DE SAÚDE DE XEXEU					
UNIDADE	00 FUNDO MUNICIPAL DE SAÚDE					
Código	Especificação	F.R.	Elemento	Modalidade	Grupo	Categoria Econômica
3.0.00.00	DESPESAS CORRENTES	0.000.000				8.301.45
3.1.00.00	PESSOAL E ENCARGOS SOCIAIS	0.000.000			3.024.952,40	
3.1.90.00	APLICAÇÕES DIRETAS	0.000.000		3.024.952,40		
3.1.90.04	CONTRATAÇÃO POR TEMPO DETERMINADO	1.211.01	908.952,40			
3.1.90.04	CONTRATAÇÃO POR TEMPO DETERMINADO	1.214.28	21.000,00			
3.1.90.04	CONTRATAÇÃO POR TEMPO DETERMINADO	1.214.28	126.000,00			
3.1.90.04	CONTRATAÇÃO POR TEMPO DETERMINADO	1.214.28	37.000,00			
3.1.90.04	CONTRATAÇÃO POR TEMPO DETERMINADO	1.214.32	111.000,00			
3.1.90.04	CONTRATAÇÃO POR TEMPO DETERMINADO	1.214.32	148.500,00			
3.1.90.04	CONTRATAÇÃO POR TEMPO DETERMINADO	1.214.35	6.000,00			
3.1.90.04	CONTRATAÇÃO POR TEMPO DETERMINADO	1.214.35	41.000,00			
3.1.90.04	CONTRATAÇÃO POR TEMPO DETERMINADO	1.290.99	3.000,00			
3.1.90.11	VENCIMENTOS E VANTAGENS FIXAS - PESSOAL CIVIL	1.211.01	623.000,00			
3.1.90.11	VENCIMENTOS E VANTAGENS FIXAS - PESSOAL CIVIL	1.214.28	20.000,00			
3.1.90.11	VENCIMENTOS E VANTAGENS FIXAS - PESSOAL CIVIL	1.214.28	160.000,00			
3.1.90.11	VENCIMENTOS E VANTAGENS FIXAS - PESSOAL CIVIL	1.214.28	365.000,00			
3.1.90.11	VENCIMENTOS E VANTAGENS FIXAS - PESSOAL CIVIL	1.214.28	1.000,00			
3.1.90.11	VENCIMENTOS E VANTAGENS FIXAS - PESSOAL CIVIL	1.214.32	41.000,00			
3.1.90.11	VENCIMENTOS E VANTAGENS FIXAS - PESSOAL CIVIL	1.214.32	125.000,00			
3.1.90.11	VENCIMENTOS E VANTAGENS FIXAS - PESSOAL CIVIL	1.214.35	5.000,00			
3.1.90.11	VENCIMENTOS E VANTAGENS FIXAS - PESSOAL CIVIL	1.214.35	3.000,00			
3.1.90.11	VENCIMENTOS E VANTAGENS FIXAS - PESSOAL CIVIL	1.290.99	3.000,00			
3.1.90.13	OBRIGAÇÕES PATRONAIS	1.211.01	171.000,00			
3.1.90.13	OBRIGAÇÕES PATRONAIS	1.214.28	4.000,00			
3.1.90.13	OBRIGAÇÕES PATRONAIS	1.214.28	56.000,00			
3.1.90.13	OBRIGAÇÕES PATRONAIS	1.214.28	5.000,00			
3.1.90.13	OBRIGAÇÕES PATRONAIS	1.214.32	9.500,00			
3.1.90.13	OBRIGAÇÕES PATRONAIS	1.214.35	1.000,00			
3.1.90.13	OBRIGAÇÕES PATRONAIS	1.214.35	28.000,00			
3.1.90.16	OUTRAS DESPESAS VARIÁVEIS - PESSOAL CIVIL	1.211.01	1.000,00			
3.1.90.94	INDENIZAÇÕES E RESTITUIÇÕES TRABALHISTAS	1.211.01	1.000,00			
3.3.00.00	OUTRAS DESPESAS CORRENTES	0.000.000			5.276.500,00	
3.3.90.00	APLICAÇÕES DIRETAS	0.000.000		5.276.500,00		
3.3.90.14	DIÁRIAS - CIVIL	1.211.01	16.000,00			
3.3.90.30	MATERIAL DE CONSUMO	1.211.01	644.000,00			
3.3.90.30	MATERIAL DE CONSUMO	1.214.25	83.000,00			
3.3.90.30	MATERIAL DE CONSUMO	1.214.28	5.000,00			
3.3.90.30	MATERIAL DE CONSUMO	1.214.28	14.000,00			
3.3.90.30	MATERIAL DE CONSUMO	1.214.28	83.000,00			
3.3.90.30	MATERIAL DE CONSUMO	1.214.28	10.000,00			
3.3.90.30	MATERIAL DE CONSUMO	1.214.28	345.000,00			
3.3.90.30	MATERIAL DE CONSUMO	1.214.28	4.000,00			
3.3.90.30	MATERIAL DE CONSUMO	1.214.32	1.000,00			
3.3.90.30	MATERIAL DE CONSUMO	1.214.32	20.000,00			
3.3.90.30	MATERIAL DE CONSUMO	1.214.32	1.000,00			
3.3.90.30	MATERIAL DE CONSUMO	1.214.35	8.000,00			



NATUREZA DA DESPESA POR ORGÃO E UNIDADE

Documento Assinado Digitalmente por: EUDO DE MAGALHAES LYRA
 Acesso em: https://eccc.cnpj.br/epp/validarDoc.seam Código do documento: 2a9b7c19-d70e-4073-a998-c4d50086fd11

PODER		03 FUNDOS					
ORGÃO		01 FUNDO MUNICIPAL DE SAÚDE DE XEXEU					
UNIDADE		00 FUNDO MUNICIPAL DE SAÚDE					
Código	Especificação	F.R.	Elemento	Modalidade	Grupo	Categoria Econômica	
3.3.90.30	MATERIAL DE CONSUMO	1.290.50	500,00				
3.3.90.30	MATERIAL DE CONSUMO	1.290.99	1.000,00				
3.3.90.32	MATERIAL, BEM OU SERVIÇO PARA DISTRIBUIÇÃO GRATUIT	1.211.01	29.000,00				
3.3.90.32	MATERIAL, BEM OU SERVIÇO PARA DISTRIBUIÇÃO GRATUIT	1.214.25	6.500,00				
3.3.90.33	PASSAGENS E DESPESAS COM LOCOMOÇÃO	1.211.01	2.000,00				
3.3.90.35	SERVIÇOS DE CONSULTORIA	1.211.01	12.000,00				
3.3.90.36	OUTROS SERVIÇOS DE TERCEIROS - PESSOA FÍSICA	1.211.01	101.000,00				
3.3.90.36	OUTROS SERVIÇOS DE TERCEIROS - PESSOA FÍSICA	1.214.28	5.000,00				
3.3.90.36	OUTROS SERVIÇOS DE TERCEIROS - PESSOA FÍSICA	1.214.28	2.000,00				
3.3.90.36	OUTROS SERVIÇOS DE TERCEIROS - PESSOA FÍSICA	1.214.28	5.000,00				
3.3.90.36	OUTROS SERVIÇOS DE TERCEIROS - PESSOA FÍSICA	1.214.28	4.000,00				
3.3.90.36	OUTROS SERVIÇOS DE TERCEIROS - PESSOA FÍSICA	1.214.32	1.000,00				
3.3.90.36	OUTROS SERVIÇOS DE TERCEIROS - PESSOA FÍSICA	1.214.32	1.000,00				
3.3.90.36	OUTROS SERVIÇOS DE TERCEIROS - PESSOA FÍSICA	1.214.35	3.000,00				
3.3.90.36	OUTROS SERVIÇOS DE TERCEIROS - PESSOA FÍSICA	1.290.99	1.000,00				
3.3.90.39	OUTROS SERVIÇOS DE TERCEIROS - PESSOA JURÍDICA	1.211.01	2.106.500,00				
3.3.90.39	OUTROS SERVIÇOS DE TERCEIROS - PESSOA JURÍDICA	1.213.28	80.500,00				
3.3.90.39	OUTROS SERVIÇOS DE TERCEIROS - PESSOA JURÍDICA	1.214.28	202.000,00				
3.3.90.39	OUTROS SERVIÇOS DE TERCEIROS - PESSOA JURÍDICA	1.214.28	413.000,00				
3.3.90.39	OUTROS SERVIÇOS DE TERCEIROS - PESSOA JURÍDICA	1.214.28	22.000,00				
3.3.90.39	OUTROS SERVIÇOS DE TERCEIROS - PESSOA JURÍDICA	1.214.28	407.000,00				
3.3.90.39	OUTROS SERVIÇOS DE TERCEIROS - PESSOA JURÍDICA	1.214.28	570.000,00				
3.3.90.39	OUTROS SERVIÇOS DE TERCEIROS - PESSOA JURÍDICA	1.214.28	4.000,00				
3.3.90.39	OUTROS SERVIÇOS DE TERCEIROS - PESSOA JURÍDICA	1.214.32	6.000,00				
3.3.90.39	OUTROS SERVIÇOS DE TERCEIROS - PESSOA JURÍDICA	1.214.32	25.000,00				
3.3.90.39	OUTROS SERVIÇOS DE TERCEIROS - PESSOA JURÍDICA	1.214.32	1.000,00				
3.3.90.39	OUTROS SERVIÇOS DE TERCEIROS - PESSOA JURÍDICA	1.214.35	15.000,00				
3.3.90.39	OUTROS SERVIÇOS DE TERCEIROS - PESSOA JURÍDICA	1.290.50	500,00				
3.3.90.39	OUTROS SERVIÇOS DE TERCEIROS - PESSOA JURÍDICA	1.290.99	2.000,00				
3.3.90.47	OBRIGAÇÕES TRIBUTÁRIAS E CONTRIBUTIVAS	1.211.01	7.000,00				
3.3.90.48	OUTROS AUXÍLIOS FINANCEIROS A PESSOA FÍSICA	1.211.01	5.000,00				
3.3.90.92	DESPESAS DE EXERCÍCIOS ANTERIORES	1.211.01	1.000,00				
3.3.90.93	INDENIZAÇÕES E RESTITUIÇÕES	1.211.01	1.000,00				
4.0.00.00	DESPESAS DE CAPITAL	0.000.000					483.500,00
4.4.00.00	INVESTIMENTOS	0.000.000					
4.4.90.00	APLICAÇÕES DIRETAS	0.000.000		483.500,00	483.500,00		
4.4.90.51	OBRAS E INSTALAÇÕES	1.001.01	50.000,00				
4.4.90.51	OBRAS E INSTALAÇÕES	1.211.01	51.000,00				
4.4.90.51	OBRAS E INSTALAÇÕES	1.215.28	50.500,00				
4.4.90.51	OBRAS E INSTALAÇÕES	1.215.32	30.000,00				
4.4.90.51	OBRAS E INSTALAÇÕES	1.220.80	41.000,00				
4.4.90.52	EQUIPAMENTOS E MATERIAL PERMANENTE	1.211.01	258.000,00				
4.4.90.52	EQUIPAMENTOS E MATERIAL PERMANENTE	1.215.35	2.000,00				
4.4.90.61	AQUISIÇÃO DE IMÓVEIS	1.211.01	1.000,00				



NATUREZA DA DESPESA POR ORGÃO E UNIDADE

PODER	03 FUNDOS						
ORGÃO	01 FUNDO MUNICIPAL DE SAÚDE DE XEXEU						
UNIDADE	00 FUNDO MUNICIPAL DE SAÚDE						
Código	Especificação	F.R.	Elemento	Modalidade	Grupo	Categoria Econômica	
TOTAL							8.784.952,44

Documento Assinado Digitalmente por: FUNDADO DE MAGALHAES LYRA
Acesse em: <https://efc-ele.tce.pb.gov.br/epm/validarDoc.seam> Código do documento: 2a9b7e19-d70e-4073-8998-c4d50086fd11



NATUREZA DA DESPESA POR ORGÃO E UNIDADE

Documento Assinado Digitalmente por EUDO DE MAGALHÃES LYRA
Acesse em: <https://eccc.de.gov.br/validador> Doc:seam Código do documento: 2a9b7c19-d70e-4078-a998-c4d50089dd11

Código	Especificação	F.R.	Elemento	Modalidade	Grupo	Categoria Econômica
PODER	03 FUNDOS					
ORGÃO	02 FUNDO MUNICIPAL DOS DIREITOS DA CRIANÇA E ADOLESCENTE					
UNIDADE	00 FUNDO MUNICIPAL DOS DIREITOS DA CRIANÇA E ADOLESCENTE					
3.0.00.00	DESPESAS CORRENTES	0.000.000				16.000,00
3.1.00.00	PESSOAL E ENCARGOS SOCIAIS	0.000.000			8.000,00	
3.1.90.00	APLICAÇÕES DIRETAS	0.000.000		8.000,00		
3.1.90.04	CONTRATAÇÃO POR TEMPO DETERMINADO	1.001.01	2.000,00			
3.1.90.11	VENCIMENTOS E VANTAGENS FIXAS - PESSOAL CIVIL	1.001.01	4.000,00			
3.1.90.13	OBRIGAÇÕES PATRONAIS	1.001.01	1.000,00			
3.1.90.16	OUTRAS DESPESAS VARIÁVEIS - PESSOAL CIVIL	1.001.01	1.000,00			
3.3.00.00	OUTRAS DESPESAS CORRENTES	0.000.000			8.000,00	
3.3.90.00	APLICAÇÕES DIRETAS	0.000.000		8.000,00		
3.3.90.14	DIÁRIAS - CIVIL	1.001.01	1.000,00			
3.3.90.30	MATERIAL DE CONSUMO	1.001.01	1.000,00			
3.3.90.33	PASSAGENS E DESPESAS COM LOCOMOÇÃO	1.001.01	1.000,00			
3.3.90.35	SERVIÇOS DE CONSULTORIA	1.001.01	1.000,00			
3.3.90.36	OUTROS SERVIÇOS DE TERCEIROS - PESSOA FÍSICA	1.001.01	1.000,00			
3.3.90.39	OUTROS SERVIÇOS DE TERCEIROS - PESSOA JURÍDICA	1.001.01	1.000,00			
3.3.90.92	DESPESAS DE EXERCÍCIOS ANTERIORES	1.001.01	1.000,00			
3.3.90.93	INDENIZAÇÕES E RESTITUIÇÕES	1.001.01	1.000,00			
4.0.00.00	DESPESAS DE CAPITAL	0.000.000				1.000,00
4.4.00.00	INVESTIMENTOS	0.000.000			1.000,00	
4.4.90.00	APLICAÇÕES DIRETAS	0.000.000		1.000,00		
4.4.90.52	EQUIPAMENTOS E MATERIAL PERMANENTE	1.001.01	1.000,00			
TOTAL						17.000,00



NATUREZA DA DESPESA POR ORGÃO E UNIDADE

Documento Assinado Digitalmente por FUNDOS DE MAGALHÃES LYRA
 Acesse em: <https://epec.ris.gov.br/validador/validarDoc.seam> Código do documento: 2a9b7c19-d70e-4073-a998-c4d50086fdd1

Código	Especificação	F.R.	Elemento	Modalidade	Grupo	Categoria Econômica
PODER	03 FUNDOS					
ORGÃO	03 FUNDO MUNICIPAL DE ASSISTÊNCIA SOCIAL DE XEXEU					
UNIDADE	00 FUNDO MUNICIPAL DE ASSISTÊNCIA SOCIAL					
3.0.00.00	DESPESAS CORRENTES	0.000.000				1.054.000,00
3.1.00.00	PESSOAL E ENCARGOS SOCIAIS	0.000.000			473.500,00	
3.1.90.00	APLICAÇÕES DIRETAS	0.000.000		473.500,00		
3.1.90.04	CONTRATAÇÃO POR TEMPO DETERMINADO	1.001.01	49.500,00			
3.1.90.04	CONTRATAÇÃO POR TEMPO DETERMINADO	1.311.41	112.500,00			
3.1.90.04	CONTRATAÇÃO POR TEMPO DETERMINADO	1.311.44	70.500,00			
3.1.90.04	CONTRATAÇÃO POR TEMPO DETERMINADO	1.311.45	40.500,00			
3.1.90.04	CONTRATAÇÃO POR TEMPO DETERMINADO	1.311.46	120.000,00			
3.1.90.04	CONTRATAÇÃO POR TEMPO DETERMINADO	1.311.47	1.500,00			
3.1.90.04	CONTRATAÇÃO POR TEMPO DETERMINADO	1.311.48	76.000,00			
3.1.90.11	VENCIMENTOS E VANTAGENS FIXAS - PESSOAL CIVIL	1.001.01	1.000,00			
3.1.90.13	OBRIGAÇÕES PATRONAIS	1.001.01	1.000,00			
3.1.90.94	INDENIZAÇÕES E RESTITUIÇÕES TRABALHISTAS	1.001.01	1.000,00			
3.3.00.00	OUTRAS DESPESAS CORRENTES	0.000.000			580.500,00	
3.3.90.00	APLICAÇÕES DIRETAS	0.000.000		580.500,00		
3.3.90.08	OUTROS BENEFÍCIOS ASSISTENCIAIS DO SERVIDOR E DO M	1.001.01	1.000,00			
3.3.90.14	DIÁRIAS - CIVIL	1.001.01	14.000,00			
3.3.90.14	DIÁRIAS - CIVIL	1.311.47	2.000,00			
3.3.90.14	DIÁRIAS - CIVIL	1.311.48	1.000,00			
3.3.90.30	MATERIAL DE CONSUMO	1.001.01	50.000,00			
3.3.90.30	MATERIAL DE CONSUMO	1.311.41	10.000,00			
3.3.90.30	MATERIAL DE CONSUMO	1.311.44	10.000,00			
3.3.90.30	MATERIAL DE CONSUMO	1.311.45	11.000,00			
3.3.90.30	MATERIAL DE CONSUMO	1.311.46	8.500,00			
3.3.90.30	MATERIAL DE CONSUMO	1.311.47	8.000,00			
3.3.90.30	MATERIAL DE CONSUMO	1.311.48	20.000,00			
3.3.90.30	MATERIAL DE CONSUMO	1.390.99	1.000,00			
3.3.90.32	MATERIAL, BEM OU SERVIÇO PARA DISTRIBUIÇÃO GRATUIT	1.001.01	185.000,00			
3.3.90.32	MATERIAL, BEM OU SERVIÇO PARA DISTRIBUIÇÃO GRATUIT	1.390.99	1.000,00			
3.3.90.33	PASSAGENS E DESPESAS COM LOCOMOÇÃO	1.001.01	1.000,00			
3.3.90.35	SERVIÇOS DE CONSULTORIA	1.001.01	37.000,00			
3.3.90.36	OUTROS SERVIÇOS DE TERCEIROS - PESSOA FÍSICA	1.001.01	28.000,00			
3.3.90.36	OUTROS SERVIÇOS DE TERCEIROS - PESSOA FÍSICA	1.311.41	10.000,00			
3.3.90.36	OUTROS SERVIÇOS DE TERCEIROS - PESSOA FÍSICA	1.311.42	500,00			
3.3.90.36	OUTROS SERVIÇOS DE TERCEIROS - PESSOA FÍSICA	1.311.44	5.000,00			
3.3.90.36	OUTROS SERVIÇOS DE TERCEIROS - PESSOA FÍSICA	1.311.45	2.000,00			
3.3.90.36	OUTROS SERVIÇOS DE TERCEIROS - PESSOA FÍSICA	1.311.46	2.000,00			
3.3.90.36	OUTROS SERVIÇOS DE TERCEIROS - PESSOA FÍSICA	1.311.47	5.000,00			
3.3.90.36	OUTROS SERVIÇOS DE TERCEIROS - PESSOA FÍSICA	1.311.48	1.500,00			
3.3.90.39	OUTROS SERVIÇOS DE TERCEIROS - PESSOA JURÍDICA	0.001.01	1.000,00			
3.3.90.39	OUTROS SERVIÇOS DE TERCEIROS - PESSOA JURÍDICA	1.001.01	82.000,00			
3.3.90.39	OUTROS SERVIÇOS DE TERCEIROS - PESSOA JURÍDICA	1.311.41	11.000,00			
3.3.90.39	OUTROS SERVIÇOS DE TERCEIROS - PESSOA JURÍDICA	1.311.42	1.000,00			
3.3.90.39	OUTROS SERVIÇOS DE TERCEIROS - PESSOA JURÍDICA	1.311.44	12.000,00			
3.3.90.39	OUTROS SERVIÇOS DE TERCEIROS - PESSOA JURÍDICA	1.311.45	22.000,00			
3.3.90.39	OUTROS SERVIÇOS DE TERCEIROS - PESSOA JURÍDICA	1.311.46	6.000,00			



NATUREZA DA DESPESA POR ORGÃO E UNIDADE

Documento Assinado Digitalmente por: EUDO DE MAGALHÃES LYRA
Acesse em: https://eccc.de.gov.br/epd/validarDoc.seam?codigo_documento=2a9b7c19-d70e-4073-a998-c4d50086f9b1

Código	Especificação	F.R.	Elemento	Modalidade	Grupo	Categoria Econômica
PODER	03 FUNDOS					
ORGÃO	03 FUNDO MUNICIPAL DE ASSISTÊNCIA SOCIAL DE XEXEU					
UNIDADE	00 FUNDO MUNICIPAL DE ASSISTÊNCIA SOCIAL					
3.3.90.39	OUTROS SERVIÇOS DE TERCEIROS - PESSOA JURÍDICA	1.311.47	8.000,00			
3.3.90.39	OUTROS SERVIÇOS DE TERCEIROS - PESSOA JURÍDICA	1.311.48	9.000,00			
3.3.90.39	OUTROS SERVIÇOS DE TERCEIROS - PESSOA JURÍDICA	1.390.99	9.000,00			
3.3.90.47	OBRIGAÇÕES TRIBUTÁRIAS E CONTRIBUTIVAS	1.001.01	3.000,00			
3.3.90.92	DESPESAS DE EXERCÍCIOS ANTERIORES	1.001.01	1.000,00			
3.3.90.93	INDENIZAÇÕES E RESTITUIÇÕES	1.001.01	1.000,00			
4.0.00.00	DESPESAS DE CAPITAL	0.000.000				118.000,00
4.4.00.00	INVESTIMENTOS	0.000.000			118.000,00	
4.4.90.00	APLICAÇÕES DIRETAS	0.000.000		118.000,00		
4.4.90.51	OBRAS E INSTALAÇÕES	1.001.01	20.000,00			
4.4.90.51	OBRAS E INSTALAÇÕES	1.311.41	15.000,00			
4.4.90.51	OBRAS E INSTALAÇÕES	1.311.44	1.000,00			
4.4.90.51	OBRAS E INSTALAÇÕES	1.311.45	1.000,00			
4.4.90.51	OBRAS E INSTALAÇÕES	1.311.46	10.000,00			
4.4.90.51	OBRAS E INSTALAÇÕES	1.311.48	1.000,00			
4.4.90.52	EQUIPAMENTOS E MATERIAL PERMANENTE	1.001.01	30.000,00			
4.4.90.52	EQUIPAMENTOS E MATERIAL PERMANENTE	1.311.41	30.000,00			
4.4.90.52	EQUIPAMENTOS E MATERIAL PERMANENTE	1.311.44	1.000,00			
4.4.90.52	EQUIPAMENTOS E MATERIAL PERMANENTE	1.311.45	1.000,00			
4.4.90.52	EQUIPAMENTOS E MATERIAL PERMANENTE	1.311.46	2.000,00			
4.4.90.52	EQUIPAMENTOS E MATERIAL PERMANENTE	1.311.48	1.000,00			
4.4.90.61	AQUISIÇÃO DE IMÓVEIS	1.001.01	5.000,00			
9.0.00.00	RESERVA DE CONTINGÊNCIA	0.000.000				12.000,00
9.9.00.00	RESERVA DE CONTINGÊNCIA	0.000.000			12.000,00	
9.9.99.00	A DEFINIR	0.000.000		12.000,00		
9.9.99.99	A CLASSIFICAR	1.001.01	12.000,00			
TOTAL						1.184.000,00



NATUREZA DA DESPESA POR ORGÃO E UNIDADE

Documento Assinado Digitalmente por EUDO DE MAGALHAES LYRA
 Acesso em: https://eccc.de.br/validador/validarDoc.seam Código do documento: 2a9b7c19-d70e-4073-a998-24d50086fd11

Código	Especificação	F.R.	Elemento	Modalidade	Grupo	Categoria Econômica
PODER	03 FUNDOS					
ORGÃO	04 SERVIÇO AUTÔNOMO DE ÁGUA E ESGOTO - SAAE					
UNIDADE	00 SERVIÇO AUTÔNOMO DE ÁGUA E ESGOTO - SAAE					
3.0.00.00	DESPESAS CORRENTES	0.000.000				959.000,00
3.1.00.00	PESSOAL E ENCARGOS SOCIAIS	0.000.000			346.000,00	
3.1.90.00	APLICAÇÕES DIRETAS	0.000.000		346.000,00		
3.1.90.04	CONTRATAÇÃO POR TEMPO DETERMINADO	1.001.01	58.000,00			
3.1.90.11	VENCIMENTOS E VANTAGENS FIXAS - PESSOAL CIVIL	1.001.01	218.000,00			
3.1.90.13	OBRIGAÇÕES PATRONAIS	1.001.01	67.000,00			
3.1.90.16	OUTRAS DESPESAS VARIÁVEIS - PESSOAL CIVIL	1.001.01	1.000,00			
3.1.90.91	SENTENÇAS JUDICIAIS	1.001.01	1.000,00			
3.1.90.94	INDENIZAÇÕES E RESTITUIÇÕES TRABALHISTAS	1.001.01	1.000,00			
3.3.00.00	OUTRAS DESPESAS CORRENTES	0.000.000			613.000,00	
3.3.90.00	APLICAÇÕES DIRETAS	0.000.000		613.000,00		
3.3.90.14	DIÁRIAS - CIVIL	1.001.01	1.000,00			
3.3.90.30	MATERIAL DE CONSUMO	1.001.01	218.000,00			
3.3.90.35	SERVIÇOS DE CONSULTORIA	1.001.01	25.000,00			
3.3.90.36	OUTROS SERVIÇOS DE TERCEIROS - PESSOA FÍSICA	1.001.01	20.000,00			
3.3.90.39	OUTROS SERVIÇOS DE TERCEIROS - PESSOA JURÍDICA	1.001.01	346.000,00			
3.3.90.91	SENTENÇAS JUDICIAIS	1.001.01	1.000,00			
3.3.90.92	DESPESAS DE EXERCÍCIOS ANTERIORES	1.001.01	1.000,00			
3.3.90.93	INDENIZAÇÕES E RESTITUIÇÕES	1.001.01	1.000,00			
4.0.00.00	DESPESAS DE CAPITAL	0.000.000				130.000,00
4.4.00.00	INVESTIMENTOS	0.000.000			130.000,00	
4.4.90.00	APLICAÇÕES DIRETAS	0.000.000		130.000,00		
4.4.90.51	OBRAS E INSTALAÇÕES	1.02.81	90.000,00			
4.4.90.52	EQUIPAMENTOS E MATERIAL PERMANENTE	1.001.01	40.000,00			
9.0.00.00	RESERVA DE CONTINGÊNCIA	0.000.000				10.000,00
9.9.00.00	RESERVA DE CONTINGÊNCIA	0.000.000			10.000,00	
9.9.99.00	A DEFINIR	0.000.000		10.000,00		
9.9.99.99	A CLASSIFICAR	1.001.01	10.000,00			
TOTAL						1.099.000,00



NATUREZA DA DESPESA POR ORGÃO E UNIDADE

Código	Especificação	F.R.	Elemento	Modalidade	Grupo	Categoria Econômica
PODER	03 FUNDOS					
ORGÃO	05 FUNDO DE DESENVOLVIMENTO MUNICIPAL - FEM					
UNIDADE	00 FUNDO DE DESENVOLVIMENTO MUNICIPAL - FEM					
3.0.00.00	DESPESAS CORRENTES	0.000.000				3.000.00
3.3.00.00	OUTRAS DESPESAS CORRENTES	0.000.000			3.000,00	
3.3.90.00	APLICAÇÕES DIRETAS	0.000.000		3.000,00		
3.3.90.30	MATERIAL DE CONSUMO	1.001.01	1.000,00			
3.3.90.36	OUTROS SERVIÇOS DE TERCEIROS - PESSOA FÍSICA	1.001.01	1.000,00			
3.3.90.39	OUTROS SERVIÇOS DE TERCEIROS - PESSOA JURÍDICA	1.02.81	1.000,00			
4.0.00.00	DESPESAS DE CAPITAL	0.000.000				910.000,00
4.4.00.00	INVESTIMENTOS	0.000.000			910.000,00	
4.4.90.00	APLICAÇÕES DIRETAS	0.000.000		910.000,00		
4.4.90.51	OBRAS E INSTALAÇÕES	1.001.01	10.000,00			
4.4.90.51	OBRAS E INSTALAÇÕES	1.02.81	895.000,00			
4.4.90.52	EQUIPAMENTOS E MATERIAL PERMANENTE	1.02.81	5.000,00			
TOTAL						913.000,00

Documento Assinado Digitalmente por EUDO DE MAGALHÃES LYRA
Acesse em: https://efc.de.br/validador/validadorDoc.seam?codigo_documento=24087419-d70e-4073-8998-c4d50086fd11



NATUREZA DA DESPESA POR ORGÃO E UNIDADE

Código	Especificação	F.R.	Elemento	Modalidade	Grupo	Categoria Econômica
PODER	03 FUNDOS					
ORGÃO	06 FUNDO MUNICIPAL DE EDUCAÇÃO - FME					
UNIDADE	00 FUNDO MUNICIPAL DE EDUCAÇÃO - FME					
3.0.00.00	DESPESAS CORRENTES	0.000.000				5.000,00
3.1.00.00	PESSOAL E ENCARGOS SOCIAIS	0.000.000			1.000,00	
3.1.90.00	APLICAÇÕES DIRETAS	0.000.000		1.000,00		
3.1.90.04	CONTRATAÇÃO POR TEMPO DETERMINADO	1.111.01	1.000,00			
3.3.00.00	OUTRAS DESPESAS CORRENTES	0.000.000			4.000,00	
3.3.90.00	APLICAÇÕES DIRETAS	0.000.000		4.000,00		
3.3.90.30	MATERIAL DE CONSUMO	1.111.01	1.000,00			
3.3.90.36	OUTROS SERVIÇOS DE TERCEIROS - PESSOA FÍSICA	1.111.01	1.000,00			
3.3.90.39	OUTROS SERVIÇOS DE TERCEIROS - PESSOA JURÍDICA	1.111.01	1.000,00			
3.3.90.47	OBRIGAÇÕES TRIBUTÁRIAS E CONTRIBUTIVAS	1.111.01	1.000,00			
TOTAL						5.000,00

Documento Assinado Digitalmente por EUDO DE MAGALHÃES LYRA
Acesse em: https://efc.cde.mg.gov.br/validador/validador.seam?codigo_documento=2a9b7e19-d70e-4073-a998-c4d50086fd11



NATUREZA DA DESPESA POR ORGÃO E UNIDADE

Documento Assinado Digitalmente por EUDO DE MAGALHAES LYRA
 Acesse em: <https://eccc.de.gov.br/validador>

Código	Especificação	F.R.	Elemento	Modalidade	Grupo	Categoria Econômica
PODER	03 FUNDOS					
ORGÃO	06 FUNDO MUNICIPAL DE EDUCAÇÃO - FME					
UNIDADE	01 FUNDO MUNICIPAL DE EDUCAÇÃO - FME					
3.0.00.00	DESPESAS CORRENTES	0.000.000				1.487.600,00
3.1.00.00	PESSOAL E ENCARGOS SOCIAIS	0.000.000			4.000,00	
3.1.90.00	APLICAÇÕES DIRETAS	0.000.000		4.000,00		
3.1.90.04	CONTRATAÇÃO POR TEMPO DETERMINADO	1.111.01	1.000,00			
3.1.90.11	VENCIMENTOS E VANTAGENS FIXAS - PESSOAL CIVIL	1.111.01	1.000,00			
3.1.90.13	OBRIGAÇÕES PATRONAIS	1.111.01	1.000,00			
3.1.90.94	INDENIZAÇÕES E RESTITUIÇÕES TRABALHISTAS	1.111.01	1.000,00			
3.3.00.00	OUTRAS DESPESAS CORRENTES	0.000.000			1.483.600,00	
3.3.90.00	APLICAÇÕES DIRETAS	0.000.000		1.483.600,00		
3.3.90.08	OUTROS BENEFÍCIOS ASSISTENCIAIS DO SERVIDOR E DO M	1.111.01	1.000,00			
3.3.90.14	DIÁRIAS - CIVIL	1.111.01	2.000,00			
3.3.90.30	MATERIAL DE CONSUMO	1.001.01	9.000,00			
3.3.90.30	MATERIAL DE CONSUMO	1.111.01	10.000,00			
3.3.90.30	MATERIAL DE CONSUMO	1.121.13	3.600,00			
3.3.90.30	MATERIAL DE CONSUMO	1.122.15	691.500,00			
3.3.90.30	MATERIAL DE CONSUMO	1.190.12	8.000,00			
3.3.90.30	MATERIAL DE CONSUMO	1.190.99	2.000,00			
3.3.90.31	PREMIAÇÕES CULTURAIS, ARTÍSTICAS, CIENTÍFICAS, DESP	1.111.01	1.000,00			
3.3.90.32	MATERIAL, BEM OU SERVIÇO PARA DISTRIBUIÇÃO GRATUIT	1.111.01	14.000,00			
3.3.90.33	PASSAGENS E DESPESAS COM LOCOMOÇÃO	1.111.01	1.000,00			
3.3.90.35	SERVIÇOS DE CONSULTORIA	1.111.01	5.000,00			
3.3.90.36	OUTROS SERVIÇOS DE TERCEIROS - PESSOA FÍSICA	1.001.01	2.000,00			
3.3.90.36	OUTROS SERVIÇOS DE TERCEIROS - PESSOA FÍSICA	1.111.01	3.000,00			
3.3.90.36	OUTROS SERVIÇOS DE TERCEIROS - PESSOA FÍSICA	1.121.13	1.000,00			
3.3.90.36	OUTROS SERVIÇOS DE TERCEIROS - PESSOA FÍSICA	1.123.23	1.000,00			
3.3.90.36	OUTROS SERVIÇOS DE TERCEIROS - PESSOA FÍSICA	1.190.12	10.000,00			
3.3.90.39	OUTROS SERVIÇOS DE TERCEIROS - PESSOA JURÍDICA	1.001.01	310.000,00			
3.3.90.39	OUTROS SERVIÇOS DE TERCEIROS - PESSOA JURÍDICA	1.111.01	85.000,00			
3.3.90.39	OUTROS SERVIÇOS DE TERCEIROS - PESSOA JURÍDICA	1.120.03	190.000,00			
3.3.90.39	OUTROS SERVIÇOS DE TERCEIROS - PESSOA JURÍDICA	1.121.13	1.000,00			
3.3.90.39	OUTROS SERVIÇOS DE TERCEIROS - PESSOA JURÍDICA	1.123.23	103.500,00			
3.3.90.39	OUTROS SERVIÇOS DE TERCEIROS - PESSOA JURÍDICA	1.190.12	26.500,00			
3.3.90.39	OUTROS SERVIÇOS DE TERCEIROS - PESSOA JURÍDICA	1.190.99	1.500,00			
3.3.90.93	INDENIZAÇÕES E RESTITUIÇÕES	1.111.01	1.000,00			
4.0.00.00	DESPESAS DE CAPITAL	0.000.000				252.500,00
4.4.00.00	INVESTIMENTOS	0.000.000			252.500,00	
4.4.90.00	APLICAÇÕES DIRETAS	0.000.000		252.500,00		
4.4.90.51	OBRAS E INSTALAÇÕES	1.111.01	100.000,00			
4.4.90.52	EQUIPAMENTOS E MATERIAL PERMANENTE	1.111.01	71.000,00			
4.4.90.52	EQUIPAMENTOS E MATERIAL PERMANENTE	1.125.80	80.500,00			
4.4.90.61	AQUISIÇÃO DE IMÓVEIS	1.111.01	1.000,00			
9.0.00.00	RESERVA DE CONTINGÊNCIA	0.000.000				200.000,00
9.9.00.00	RESERVA DE CONTINGÊNCIA	0.000.000			200.000,00	
9.9.99.00	A DEFINIR	0.000.000		200.000,00		
9.9.99.99	A CLASSIFICAR	1.001.01	200.000,00			



NATUREZA DA DESPESA POR ORGÃO E UNIDADE



Documento Assinado Digitalmente por: FUNDADO DE MAGALHAES LYRA
Acesse em: <https://efce.de.br/epd/validador.seam> Código do documento: 2a9b7e19-d70e-4073-8998-c4d50086fd11

PODER	03 FUNDOS						
ORGÃO	06 FUNDO MUNICIPAL DE EDUCAÇÃO - FME						
UNIDADE	01 FUNDO MUNICIPAL DE EDUCAÇÃO - FME						
Código	Especificação	F.R.	Elemento	Modalidade	Grupo	Categoria Econômica	
TOTAL							1.940.100,00



Orçamento Programa - Exercício de 2020
NATUREZA DA DESPESA POR ORGÃO E UNIDADE

PODER		03 FUNDOS				
ORGÃO		06 FUNDO MUNICIPAL DE EDUCAÇÃO - FME				
UNIDADE		02 FUNDEB				
Código	Especificação	F.R.	Elemento	Modalidade	Grupo	Categoria Econômica
3.0.00.00	DESPESAS CORRENTES	0.000.000				19.867.438,90
3.1.00.00	PESSOAL E ENCARGOS SOCIAIS	0.000.000			14.421.438,90	
3.1.90.00	APLICAÇÕES DIRETAS	0.000.000		14.421.438,90		
3.1.90.04	CONTRATAÇÃO POR TEMPO DETERMINADO	1.111.01	224.000,00			
3.1.90.04	CONTRATAÇÃO POR TEMPO DETERMINADO	1.112.08	1.822.000,00			
3.1.90.04	CONTRATAÇÃO POR TEMPO DETERMINADO	1.113.08	441.000,00			
3.1.90.11	VENCIMENTOS E VANTAGENS FIXAS - PESSOAL CIVIL	1.111.01	702.938,90			
3.1.90.11	VENCIMENTOS E VANTAGENS FIXAS - PESSOAL CIVIL	1.112.08	8.142.000,00			
3.1.90.11	VENCIMENTOS E VANTAGENS FIXAS - PESSOAL CIVIL	1.113.08	456.500,00			
3.1.90.11	VENCIMENTOS E VANTAGENS FIXAS - PESSOAL CIVIL	1.114.08	1.000.000,00			
3.1.90.11	VENCIMENTOS E VANTAGENS FIXAS - PESSOAL CIVIL	1.115.08	260.000,00			
3.1.90.11	VENCIMENTOS E VANTAGENS FIXAS - PESSOAL CIVIL	1.190.99	2.000,00			
3.1.90.13	OBRIGAÇÕES PATRONAIS	1.111.01	132.000,00			
3.1.90.13	OBRIGAÇÕES PATRONAIS	1.112.08	1.106.000,00			
3.1.90.13	OBRIGAÇÕES PATRONAIS	1.113.08	80.000,00			
3.1.90.13	OBRIGAÇÕES PATRONAIS	1.114.08	50.000,00			
3.1.90.13	OBRIGAÇÕES PATRONAIS	1.115.08	1.000,00			
3.1.90.94	INDENIZAÇÕES E RESTITUIÇÕES TRABALHISTAS	1.111.01	1.000,00			
3.1.90.94	INDENIZAÇÕES E RESTITUIÇÕES TRABALHISTAS	1.120.03	1.000,00			
3.3.00.00	OUTRAS DESPESAS CORRENTES	0.000.000			5.446.000,00	
3.3.90.00	APLICAÇÕES DIRETAS	0.000.000		5.446.000,00		
3.3.90.14	DIÁRIAS - CIVIL	1.111.01	12.000,00			
3.3.90.18	AUXÍLIO FINANCEIRO A ESTUDANTES	1.111.01	10.000,00			
3.3.90.18	AUXÍLIO FINANCEIRO A ESTUDANTES	1.113.08	1.400.000,00			
3.3.90.18	AUXÍLIO FINANCEIRO A ESTUDANTES	1.115.08	189.000,00			
3.3.90.30	MATERIAL DE CONSUMO	1.111.01	367.000,00			
3.3.90.30	MATERIAL DE CONSUMO	1.113.08	305.000,00			
3.3.90.30	MATERIAL DE CONSUMO	1.120.03	383.000,00			
3.3.90.32	MATERIAL, BEM OU SERVIÇO PARA DISTRIBUIÇÃO GRATUIT	1.111.01	5.000,00			
3.3.90.32	MATERIAL, BEM OU SERVIÇO PARA DISTRIBUIÇÃO GRATUIT	1.113.08	2.000,00			
3.3.90.32	MATERIAL, BEM OU SERVIÇO PARA DISTRIBUIÇÃO GRATUIT	1.120.03	7.000,00			
3.3.90.36	OUTROS SERVIÇOS DE TERCEIROS - PESSOA FÍSICA	1.111.01	18.000,00			
3.3.90.36	OUTROS SERVIÇOS DE TERCEIROS - PESSOA FÍSICA	1.113.08	5.000,00			
3.3.90.36	OUTROS SERVIÇOS DE TERCEIROS - PESSOA FÍSICA	1.120.03	3.000,00			
3.3.90.39	OUTROS SERVIÇOS DE TERCEIROS - PESSOA JURÍDICA	1.111.01	547.500,00			
3.3.90.39	OUTROS SERVIÇOS DE TERCEIROS - PESSOA JURÍDICA	1.113.08	2.045.000,00			
3.3.90.39	OUTROS SERVIÇOS DE TERCEIROS - PESSOA JURÍDICA	1.120.03	107.500,00			
3.3.90.47	OBRIGAÇÕES TRIBUTÁRIAS E CONTRIBUTIVAS	1.111.01	20.000,00			
3.3.90.93	INDENIZAÇÕES E RESTITUIÇÕES	1.111.01	20.000,00			
4.0.00.00	DESPESAS DE CAPITAL	0.000.000				162.000,00
4.4.00.00	INVESTIMENTOS	0.000.000			162.000,00	
4.4.90.00	APLICAÇÕES DIRETAS	0.000.000		162.000,00		
4.4.90.51	OBRAS E INSTALAÇÕES	1.111.01	100.000,00			
4.4.90.52	EQUIPAMENTOS E MATERIAL PERMANENTE	1.111.01	55.000,00			
4.4.90.52	EQUIPAMENTOS E MATERIAL PERMANENTE	1.113.08	6.000,00			
4.4.90.52	EQUIPAMENTOS E MATERIAL PERMANENTE	1.120.03	1.000,00			



NATUREZA DA DESPESA POR ORGÃO E UNIDADE



Documento Assinado Digitalmente por: FUNDOS DE MAGALHAES LYRA
Acesse em: <https://epec.de.gov.br/epcc> validade: 2a9b7e19-d70e-4073-8998-c4d50086fd11

PODER	03 FUNDOS						
ORGÃO	06 FUNDO MUNICIPAL DE EDUCAÇÃO - FME						
UNIDADE	02 FUNDEB						
Código	Especificação	F.R.	Elemento	Modalidade	Grupo	Categoria Econômica	
TOTAL							20.029.438,90
TOTAL GERAL							48.875.008,00

**PREFEITURA MUNICIPAL DE XEXÉU**

AV. MÁRIO MELO - CNPJ:12888517/0001-48

Orçamento Programa - Exercício de 2020

Anexo 06

Page 2

**PROGRAMA DE TRABALHO**

(Inc.II, § 2º, Art.2º)

02 PODER EXECUTIVO**01 GABINETE DO PREFEITO**

Código	Especificação	Operação Especial	Projetos	Atividades	T
04	Administração		15.000,00	838.000,00	853.000,00
04	122 Administração Geral		15.000,00	838.000,00	853.000,00
04	122 0401 GESTÃO ADMINISTRATIVA DO MUNICÍPIO			838.000,00	838.000,00
04.122.0401.2017.0000	Gestão Administrativa de Pessoal do Gabinete do Prefeito			787.000,00	787.000,00
04.122.0401.2018.0000	Manutenção das Atividades do Gabinete do Prefeito			51.000,00	51.000,00
04	122 0402 REEQUIPAMENTO E APERFEIÇOAMENTO DO MUNICÍPIO		15.000,00		15.000,00
04.122.0402.1006.0000	Aquisição de Móveis, Máquinas e Equipamento Diversos p/o Gabinete do Prefeito		15.000,00		15.000,00
TOTAL		0,00	15.000,00	838.000,00	853.000,00

Documento Assinado Digitalmente por: CALEB SALES LIMA
Acesse em: https://eicetec.rr.gov.br/ppa/assinatura/assinatura:2a9b7c19-d70e-4073-8998-c4d50086fd11



PROGRAMA DE TRABALHO

(Inc.II, § 2º, Art.2º)

02 PODER EXECUTIVO

02 SECRETARIA DE GOVERNO E ARTICULAÇÃO POLÍTICA

Código	Especificação	Operação Especial	Projetos	Atividades	T
04	Administração		2.000,00	156.000,00	158.000,00
04	122 Administração Geral		2.000,00	156.000,00	158.000,00
04	122 0401 GESTÃO ADMINISTRATIVA DO MUNICÍPIO			156.000,00	156.000,00
04.122.0401.2019.0000	Gestão Administrativa de Pessoal da Secretaria de Governo e Articulação Política			149.000,00	149.000,00
04.122.0401.2020.0000	Manutenção das Atividades da Secretaria de Governo e Articulação Política			4.000,00	4.000,00
04.122.0401.2021.0000	Manutenção das Atividades da Coordenadoria da Juventude			3.000,00	3.000,00
04	122 0402 REEQUIPAMENTO E APERFEIÇOAMENTO DO MUNICÍPIO		2.000,00		2.000,00
04.122.0402.1007.0000	Aquisição de Equipamentos Diversos para Secretaria de Governo		2.000,00		2.000,00
TOTAL		0,00	2.000,00	156.000,00	158.000,00



Documento Assinado Digitalmente por: GUILHERME NAGAIAS LYRA
Acesse em: <https://eic.cce.rr.gov.br/ppp/assinaturas>
Código do Documento: 20207c19-d70e-4073-8998-c4d50086fd11

**PREFEITURA MUNICIPAL DE XEXÉU**

AV. MÁRIO MELO - CNPJ:12888517/0001-48

Orçamento Programa - Exercício de 2020

Anexo 06

Page 5

PROGRAMA DE TRABALHO

(Inc.II, § 2º, Art.2º)



Documento Assinado Digitalmente em 08/10/2020 às 13:18:22 por CUIZEL BEZERRA BARBOSA, RG nº 22589164703-998-c4d50086fd11. Acesse em: https://eicfccc.mec.gov.br/pps/interacao-social-sistema/sistema-de-consultas-ant.

02 PODER EXECUTIVO**04 SECRETARIA DE ADMINISTRAÇÃO, PLANEJAMENTO E COORDENAÇÃO**

Código	Especificação	Operação Especial	Projetos	Atividades	T
04	Administração		31.000,00	2.714.000,00	2.745.000,00
04	122 Administração Geral		31.000,00	2.714.000,00	2.745.000,00
04	122 0401 GESTÃO ADMINISTRATIVA DO MUNICÍPIO			2.477.000,00	2.477.000,00
04.122.0401.2025.0000	Gestão Administrativa de Pessoal da Secretaria de Administração			903.000,00	903.000,00
04.122.0401.2026.0000	Manutenção das Atividades Gerais da Secretaria de Administração			1.571.000,00	1.571.000,00
04.122.0401.2027.0000	Capacitação, Treinamento e Qualificação dos Servidores			3.000,00	3.000,00
04	122 0402 REEQUIPAMENTO E APERFEIÇOAMENTO DO MUNICÍPIO		30.000,00		30.000,00
04.122.0402.1009.0000	Aquisição de Móveis, Máquinas e Equipamentos para a Secretaria de Administração		10.000,00		10.000,00
04.122.0402.1010.0000	Aquisição de Veículos para as secretarias.		20.000,00		20.000,00
04	122 0403 APOIO À INSTITUIÇÕES SEM FINS LUCRATIVOS		1.000,00	77.000,00	78.000,00
04.122.0403.1011.0000	Amparo e Colaboração as Instituições sem Fins Lucrativos		1.000,00		1.000,00
04.122.0403.2028.0000	Cooperação e Apoio as Instituições sem Fins Lucrativos			77.000,00	77.000,00
04	122 0404 CONSÓRCIO COM MUNICÍPIOS E OUTROS ENTES FEDERADOS			160.000,00	160.000,00
04.122.0404.2029.0000	Rateio para Participação em Consórcio Público			160.000,00	160.000,00
		TOTAL	0,00	31.000,00	2.714.000,00



PREFEITURA MUNICIPAL DE XEXÉU

AV. MÁRIO MELO - CNPJ:12888517/0001-48

Orçamento Programa - Exercício de 2020

Anexo 06

Page 6

PROGRAMA DE TRABALHO

(Inc.II, § 2º, Art.2º)



Documento Assinado Digitalmente por: JULIO BEZERRA NEVES LIRA
CPF: 094.360.834-90
Acesse em: https://elc.aedf.br/signo/pep/2020/0033099/41588691

02	PODER EXECUTIVO				
05	SECRETARIA CULTURA, TURISMO E ESPORTES				
Código	Especificação	Operação Especial	Projetos	Atividades	T
04	Administração		3.000,00	76.000,00	79.000,00
04	122 Administração Geral		3.000,00	76.000,00	79.000,00
04	122 0401 GESTÃO ADMINISTRATIVA DO MUNICÍPIO			76.000,00	76.000,00
04.122.0401.2030.0000	Gestão Administrativa de Pessoal da Secretaria de Cultura, Turismo e Esportes			71.000,00	71.000,00
04.122.0401.2031.0000	Manutenção das Atividades da Secretaria de Cultura, Turismo e Esportes			5.000,00	5.000,00
04	122 0402 REEQUIPAMENTO E APERFEIÇOAMENTO DO MUNICÍPIO		3.000,00		3.000,00
04.122.0402.1012.0000	Aquisição de equipamentos diversos para Secretaria de Cultura, Turismo e Esporte		3.000,00		3.000,00
13	Cultura		30.000,00	1.181.000,00	1.211.000,00
13	392 Difusão Cultural		30.000,00	1.181.000,00	1.211.000,00
13	392 1301 BIBLIOTECA MUNICIPAL		25.000,00	13.000,00	38.000,00
13.392.1301.1013.0000	Aquisição de Acervo, Móveis, Máquinas e Equipamentos Diversos à Biblioteca		25.000,00		25.000,00
13.392.1301.2032.0000	Manutenção da Biblioteca Municipal			13.000,00	13.000,00
13	392 1302 AÇÕES CULTURAIS		5.000,00	1.168.000,00	1.173.000,00
13.392.1302.1014.0000	Aquisição de Instrumentos p/ Banda Musical		5.000,00		5.000,00
13.392.1302.2033.0000	Implantação e Manutenção de Bandas Maciais e Musicais			34.000,00	34.000,00
13.392.1302.2034.0000	Promoção de Eventos Cívicos, Folclóricos, Culturais e outras			1.134.000,00	1.134.000,00
13	695 Turismo			3.000,00	3.000,00
13	695 1303 PROMOÇÃO DO TURISMO			3.000,00	3.000,00
13.695.1303.2035.0000	Manutenção das ações voltada ao Turismo			3.000,00	3.000,00
27	Desporto e Lazer			7.000,00	7.000,00
27	812 Desporto Comunitário			7.000,00	7.000,00
27	812 1304 PROMOÇÃO DO DESPORTO E LAZER			7.000,00	7.000,00
27.812.1304.2036.0000	Manutenção das ações voltada ao Desporto Amador			7.000,00	7.000,00
TOTAL		0,00	33.000,00	1.267.000,00	1.300.000,00

**PROGRAMA DE TRABALHO**

(Inc.II, § 2º, Art.2º)

Documento Assinado Digitalmente por: [nome] em 11/07/2020 às 14:07:03 -998-c4d50086fd11
Acesse em: <https://eicetece.faz.gov.br/pps/assin>

02 PODER EXECUTIVO					
06 SECRETARIA DE ASSISTÊNCIA SOCIAL, CIDADANIA E JUVENTUDE					
Código	Especificação	Operação Especial	Projetos	Atividades	T
08	Assistência Social		5.000,00	261.000,00	266.000,00
08	122 Administração Geral		5.000,00	261.000,00	266.000,00
08	122 0401 GESTÃO ADMINISTRATIVA DO MUNICÍPIO			261.000,00	261.000,00
08.122.0401.2037.0000	Gestão Administrativa de Pessoal da Secretaria de assistência social, cidadania e juventude			253.000,00	253.000,00
08.122.0401.2038.0000	Manutenção das Atividades da Secretaria de assistência social, cidadania e juventude			5.000,00	5.000,00
08.122.0401.2039.0000	Manutenção das Atividades da Coordenadoria da Mulher			3.000,00	3.000,00
08	122 0402 REEQUIPAMENTO E APERFEIÇOAMENTO DO MUNICÍPIO		5.000,00		5.000,00
08.122.0402.1015.0000	Aquisição de Móveis e Equipamentos para Secretaria de assistência social, cidadania e juventude		5.000,00		5.000,00
09	Previdência Social			141.000,00	141.000,00
09	274 Previdência Especial			141.000,00	141.000,00
09	274 0901 BENEFÍCIOS, PROVENTOS E AUXÍLIOS			141.000,00	141.000,00
09.274.0901.2040.0000	Aposentadorias e Pensões			141.000,00	141.000,00
TOTAL		0,00	5.000,00	402.000,00	407.000,00



PREFEITURA MUNICIPAL DE XEXÉU

AV. MÁRIO MELO - CNPJ:12888517/0001-48

Orçamento Programa - Exercício de 2020

Anexo 06

Page 8



PROGRAMA DE TRABALHO

(Inc.II, § 2º, Art.2º)

02 PODER EXECUTIVO

07 SECRETARIA DE EDUCAÇÃO

Código	Especificação	Operação Especial	Projetos	Atividades	T
12	Educação			73.000,00	73.000,00
12	122 Administração Geral			73.000,00	73.000,00
12	122 0401 GESTÃO ADMINISTRATIVA DO MUNICÍPIO			73.000,00	73.000,00
12.122.0401.2041.0000	Gestão Administrativa de Pessoal da Secretaria de Educação			68.000,00	68.000,00
12.122.0401.2042.0000	Manutenção das Atividades Administrativa da Secretaria de Educação			5.000,00	5.000,00
TOTAL		0,00	0,00	73.000,00	73.000,00

Documento Assinado Digitalmente por: **CELSONE NAZARETH DE LIMA LYRA**
Acesse em: <https://eic.cde.br/epi/assinatura>
Código do documento: 2a9b7e19-d70e-4073-8998-c4d50086fd11



PROGRAMA DE TRABALHO
(Inc.II, § 2º, Art.2º)

Documento Assinado Digitalmente por: CAVALHEIRO, CARLOS EDUARDO DE SAES SILVA - CPF: 091.720.469-90 - INSC: 134210617. Data de Assinatura: 06/12/2019 09:48:58

02 PODER EXECUTIVO

08 SECRETARIA DE FINANÇAS E TESOUREARIA

Código	Especificação	Operação Especial	Projetos	Atividades	Total
04	Administração		5.000,00	706.000,00	711.000,00
04	122 Administração Geral		5.000,00	706.000,00	711.000,00
04	122 0401 GESTÃO ADMINISTRATIVA DO MUNICÍPIO			706.000,00	706.000,00
04.122.0401.2043.0000	Gestão Administrativa da Secretaria de Finanças e Tesouraria			151.000,00	151.000,00
04.122.0401.2044.0000	Manutenção das atividades da Secretaria de Finanças e Tesouraria			78.000,00	78.000,00
04.122.0401.2045.0000	Formação do Patrimônio dos Servidores Públicos			457.000,00	457.000,00
04.122.0401.2046.0000	Gestão Administrativa de Pessoal do Departamento de Tributação			20.000,00	20.000,00
04	122 0402 REEQUIPAMENTO E APERFEIÇOAMENTO DO MUNICÍPIO		5.000,00		5.000,00
04.122.0402.1016.0000	Aquisição de Móveis, Máquinas e Equipamentos para Secretaria de Finanças		5.000,00		5.000,00
28	Encargos Especiais	668.000,00			668.000,00
28	843 Serviço da Dívida Interna	668.000,00			668.000,00
28	843 0000 PROGRAMA NULO	668.000,00			668.000,00
28.843.0000.0001.0000	Amortização da Dívida Junto ao INSS e Outros	662.000,00			662.000,00
28.843.0000.0002.0000	Precatórios Judiciários	6.000,00			6.000,00
99	Reserva de Contingência	250.000,00			250.000,00
99	999 Reserva de Contingência	250.000,00			250.000,00
99	999 9999 RESERVA DE CONTIGÊNCIA	250.000,00			250.000,00
99.999.9999.9001.0000	Reserva de Contigência	250.000,00			250.000,00
TOTAL		918.000,00	5.000,00	706.000,00	1.629.000,00



Documento Assinado Digitalmente
Acesse em: <https://epecitec.mec.gov.br/portal/assinado>

PROGRAMA DE TRABALHO

(Inc.II, § 2º, Art.2º)

02 PODER EXECUTIVO

09 SECRETARIA DE OBRAS, TRANSPORTE E SERVIÇOS PÚBLICOS

Código	Especificação	Operação Especial	Projetos	Atividades	T
04	Administração		20.000,00	2.235.500,00	2.255.500,00
04	122 Administração Geral		20.000,00	2.235.500,00	2.255.500,00
04	122 0401 GESTÃO ADMINISTRATIVA DO MUNICÍPIO			2.235.500,00	2.235.500,00
04.122.0401.2047.0000	Gestão Administrativa de Pessoal da Secretaria de Obras, Transporte e Serviços Públicos			463.000,00	463.000,00
04.122.0401.2048.0000	Manutenção das Atividades da Secretaria de Obras, Transporte e Serviços Públicos			576.500,00	576.500,00
04.122.0401.2049.0000	Implantação e Manutenção da Guarda Municipal			3.000,00	3.000,00
04.122.0401.2050.0000	Gestão Administrativa de Pessoal Departamento de Transporte			118.000,00	118.000,00
04.122.0401.2051.0000	Gestão Administrativa de Pessoal Departamento de Serviços Públicos			1.075.000,00	1.075.000,00
04	122 0402 REEQUIPAMENTO E APERFEIÇOAMENTO DO MUNICÍPIO		20.000,00		20.000,00
04.122.0402.1017.0000	Aquisição de Móveis, Máquinas e Equipamentos para Secretaria de Obras		10.000,00		10.000,00
04.122.0402.1018.0000	Aquisição de Veículos e Máquinas Pesadas (Tratores e Outros)		10.000,00		10.000,00
08	Assistência Social		11.000,00		11.000,00
08	243 Assistência à Criança e ao Adolescente		11.000,00		11.000,00
08	243 0801 PROGRAMA DE PROTEÇÃO SOCIAL BÁSICA		11.000,00		11.000,00
08.243.0801.1019.0000	Construção, reforma e/ ou ampliação do CRAS		11.000,00		11.000,00
08	244 Assistência Comunitária		42.000,00		42.000,00
08	244 0802 PROGRAMA DE PROTEÇÃO SOCIAL ESPECIAL		11.000,00		11.000,00
08.244.0802.1020.0000	Construção, reforma e/ ou ampliação do CREAS		11.000,00		11.000,00
08	244 0806 SERVIÇOS DE CONVIVÊNCIA E FORTALECIMENTO DE VÍNCULOS		10.000,00		10.000,00
08.244.0806.1021.0000	Construção, reforma e/ ou ampliação de Centros de Convivência e Fortalecimento de Vínculos		10.000,00		10.000,00
08	244 1502 INFRAESTRUTURA URBANA		21.000,00		21.000,00
08.244.1502.1022.0000	Construção do Centro de Atendimento da Mulher		21.000,00		21.000,00
15	Urbanismo		10.000,00		10.000,00
15	122 Administração Geral		10.000,00		10.000,00
15	122 1501 DESAPROPRIAÇÕES DE IMÓVEIS		10.000,00		10.000,00
15.122.1501.1023.0000	Desapropriações de Imóveis		10.000,00		10.000,00
15	451 Infra-Estrutura Urbana		199.000,00	26.000,00	225.000,00
15	451 1502 INFRAESTRUTURA URBANA		63.000,00	3.000,00	66.000,00
15.451.1502.1024.0000	Construção, Ampliação e Restauração de Prédios Públicos		10.000,00		10.000,00
15.451.1502.1025.0000	Reforma ou Ampliação do Clube Municipal		21.000,00		21.000,00
15.451.1502.1026.0000	Construção, Reforma, Melhoramentos e/ou Ampliação de Cemitérios Públicos, Necrópoles e Velórios		32.000,00		32.000,00
15.451.1502.2052.0000	Manutenção de Cemitérios Públicos, Necrópoles e Velórios			3.000,00	3.000,00



PROGRAMA DE TRABALHO

(Inc.II, § 2º, Art.2º)



Documento Assinado Digitalmente em 08/06/2020 às 15:08:00 por EUGENIO DE MOURA LOPES LIRA
Acesse em: https://eic.tec.br.gov.br/gp/vadad/assinaturas/assinador.do?num=2767948

02 PODER EXECUTIVO

09 SECRETARIA DE OBRAS, TRANSPORTE E SERVIÇOS PÚBLICOS

Código	Especificação	Operação Especial	Projetos	Atividades	T
15 451 1503	PAVIMENTAÇÃO: ASFALTO, CALÇAMENTO E MEIO-FIO		54.000,00	23.000,00	77.000,00
15.451.1503.1027.0000	Construção de Escadaria em Bairros e Distritos do Municípios.		22.000,00		22.000,00
15.451.1503.1028.0000	Construção e/ou Reposição de Calçamento, Meio-fio e Recapeamento Asfáltico		32.000,00		32.000,00
15.451.1503.2053.0000	Manutenção dos Serviços de Obras e Urbanismo			23.000,00	23.000,00
15 451 1505	REVITALIZANDO PRAÇAS, CANTEIROS E OUTROS		51.000,00		51.000,00
15.451.1505.1029.0000	Construção do Pórtico da Cidade		51.000,00		51.000,00
15 451 1507	FEIRA LIVRE		31.000,00		31.000,00
15.451.1507.1053.0000	Construção, Reforma e/ou Ampliação do Patio da Feira Livre		31.000,00		31.000,00
15 452	Serviços Urbanos		20.000,00	1.046.508,70	1.066.508,70
15 452 1504	LIMPEZA PÚBLICA		20.000,00	1.046.508,70	1.066.508,70
15.452.1504.1031.0000	Reequipamento da Limpeza Pública		20.000,00		20.000,00
15.452.1504.2054.0000	Manutenção da Limpeza Pública			1.046.508,70	1.046.508,70
15 813	Lazer		72.000,00	31.000,00	103.000,00
15 813 1001	ACADEMIA DA CIDADE		31.000,00	3.000,00	34.000,00
15.813.1001.1032.0000	Construção, Reforma e Ampliação da Academia da Cidade		31.000,00		31.000,00
15.813.1001.2055.0000	Implantação e Manutenção da Academia da Cidade			3.000,00	3.000,00
15 813 1505	REVITALIZANDO PRAÇAS, CANTEIROS E OUTROS		41.000,00	28.000,00	69.000,00
15.813.1505.1033.0000	Construção, Restauração de Praças, Parques e Jardins		41.000,00		41.000,00
15.813.1505.2056.0000	Manutenção das Praças, Parques e Jardins			28.000,00	28.000,00
16	Habitação		21.000,00		21.000,00
16 482	Habitação Urbana		21.000,00		21.000,00
16 482 1601	HABITAÇÕES URBANAS		21.000,00		21.000,00
16.482.1601.1034.0000	Construção e Restauração de Casas Populares		21.000,00		21.000,00
17	Saneamento		26.000,00	203.000,00	229.000,00
17 512	Saneamento Básico Urbano		26.000,00	203.000,00	229.000,00
17 512 1701	SANEAMENTO E ESGOTAMENTO SANITÁRIO		26.000,00	203.000,00	229.000,00
17.512.1701.1036.0000	Construção, Ampliação e Melhoria de Unidades Sanitárias		26.000,00		26.000,00
17.512.1701.2057.0000	Manutenção do Sistema de Saneamento Básico			203.000,00	203.000,00
18	Gestão Ambiental		31.000,00	6.000,00	37.000,00
18 544	Recursos Hídricos		31.000,00	6.000,00	37.000,00
18 544 1801	RECURSOS HÍDRICOS: SISTEMA DE ABASTECIMENTO D'ÁGUA		31.000,00	6.000,00	37.000,00
18.544.1801.1037.0000	Obras de construção e serviços de melhoria e ampliação do sistema de abastecimento d'agua		31.000,00		31.000,00
18.544.1801.2058.0000	Serviços de manutenção e conservação sistema de abastecimento d'agua			6.000,00	6.000,00
20	Agricultura		46.000,00		46.000,00
20 605	Abastecimento		46.000,00		46.000,00
20 605 1502	INFRAESTRUTURA URBANA		46.000,00		46.000,00
20.605.1502.1038.0000	Construção, Ampliação e Restauração de Mercados, Matadouros e Açougues Público		46.000,00		46.000,00

**PREFEITURA MUNICIPAL DE XEXÉU**

AV. MÁRIO MELO - CNPJ:12888517/0001-48

Orçamento Programa - Exercício de 2020

Anexo 06

Page 12

PROGRAMA DE TRABALHO

(Inc.II, § 2º, Art.2º)



Documento Assinado Digitalmente por: **GILDO DE MACHADO SILVA**, CPF: 300.188.178-94, em 22/10/2020 às 14:35:15, Endereço IP: 192.168.1.100

02	PODER EXECUTIVO				
09	SECRETARIA DE OBRAS, TRANSPORTE E SERVIÇOS PÚBLICOS				
Código	Especificação	Operação Especial	Projetos	Atividades	T
25	Energia		66.000,00	42.000,00	108.000,00
25	752 Energia Elétrica		66.000,00	42.000,00	108.000,00
25	752 2501 ILUMINANDO NOSSA CIDADE		66.000,00	42.000,00	108.000,00
25.752.2501.1039.0000	Expansão do Sistema de Iluminação Pública		51.000,00		51.000,00
25.752.2501.1040.0000	Aquisição de Equipamentos e Postes para o Sistema de Iluminação Pública		15.000,00		15.000,00
25.752.2501.2059.0000	Manutenção do Sistema de Iluminação Pública na Sede, Distritos e Povoados			42.000,00	42.000,00
26	Transporte		682.000,00	49.000,00	731.000,00
26	782 Transporte Rodoviário		682.000,00	49.000,00	731.000,00
26	782 2601 OBRAS RODOVIÁRIAS		682.000,00	49.000,00	731.000,00
26.782.2601.1041.0000	Construção e/ou Recuperação de Rodovias Municipais, Passagens Molhadas, Pontes e Outros		599.000,00		599.000,00
26.782.2601.1042.0000	Obras de Construção e Serviços de Aberturas de Estradas Vicinais		31.000,00		31.000,00
26.782.2601.1043.0000	Construção e Restauração de Abrigos de Passageiros (Rodoviária)		31.000,00		31.000,00
26.782.2601.1044.0000	Construção de um Terminal Rodoviário		21.000,00		21.000,00
26.782.2601.2060.0000	Manutenção de Estradas Municipais, Passagens, Molhadas, Pontes e Outros			49.000,00	49.000,00
26	812 Desporto Comunitário		50.000,00		50.000,00
26	812 2701 PROMOÇÃO DE ATIVIDADES ESPORTIVAS		50.000,00		50.000,00
26.812.2701.1045.0000	Construção, Reforma e/ou Ampliação de Campos de Futebol, Ginásios de Esportes, Quadras Poliesportivas entre Outras		50.000,00		50.000,00
27	Desporto e Lazer		1.000,00		1.000,00
27	812 Desporto Comunitário		1.000,00		1.000,00
27	812 2701 PROMOÇÃO DE ATIVIDADES ESPORTIVAS		1.000,00		1.000,00
27.812.2701.1045.0000	Construção, Reforma e/ou Ampliação de Campos de Futebol, Ginásios de Esportes, Quadras Poliesportivas entre Outras		1.000,00		1.000,00
27	813 Lazer		310.000,00		310.000,00
27	813 1304 PROMOÇÃO DO DESPORTO E LAZER		310.000,00		310.000,00
27.813.1304.1107.0000	Construção de Pátio de Eventos		310.000,00		310.000,00
TOTAL		0,00	1.607.000,00	3.639.008,70	5.246.008,70



PREFEITURA MUNICIPAL DE XEXÉU

AV. MÁRIO MELO - CNPJ:12888517/0001-48

Orçamento Programa - Exercício de 2020

Anexo 06

Page 13

PROGRAMA DE TRABALHO

(Inc.II, § 2º, Art.2º)

Código	Especificação	Operação Especial	Projetos	Atividades	T
02	PODER EXECUTIVO				
10	SECRETARIA DE SAÚDE				
10	Saúde			7.000,00	7.000,00
10	122 Administração Geral			7.000,00	7.000,00
10	122 0401 GESTÃO ADMINISTRATIVA DO MUNICÍPIO			7.000,00	7.000,00
10.122.0401.2061.0000	Gestão Administrativa de Pessoal da Secretaria de saúde			3.000,00	3.000,00
10.122.0401.2062.0000	Manutenção das Atividades da Secretaria de saúde			4.000,00	4.000,00
TOTAL		0,00	0,00	7.000,00	7.000,00



Documento Assinado Digitalmente por: MARIA APARECIDA HAES LYRA

Assinado em: 24/07/2020 10:05:14
Assinatura: 249b7c19-d70e-4073-8998-c4d50086fdd1



PROGRAMA DE TRABALHO

(Inc.II, § 2º, Art.2º)



Documento Assinado Digitalmente por: CARLOS EDUARDO DE MACALIBA ALMEIDA RAIA
Acesse em: <https://eefce.tce.rs.gov.br/ppa/controle-social/consulta/4977c13d70e3193c4900000000000000>

Código	Especificação	Operação Especial	Projetos	Atividades	T
20	Agricultura			74.000,00	74.000,00
20	122 Administração Geral			74.000,00	74.000,00
20	122 0401 GESTÃO ADMINISTRATIVA DO MUNICÍPIO			74.000,00	74.000,00
20.122.0401.2063.0000	Gestão Administrativa de Pessoal da Secretaria de Agricultura e Meio Ambiente			70.000,00	70.000,00
20.122.0401.2064.0000	Manutenção das Atividades da Secretaria de Agricultura e Meio Ambiente			4.000,00	4.000,00
20	606 Extensão Rural			8.000,00	8.000,00
20	606 2003 DESENVOLVIMENTO SUSTENTÁVEL AGROPECUÁRIO			4.000,00	4.000,00
20.606.2003.2065.0000	Manutenção das ações vinculadas ao Desenvolvimento sustentável agropecuário			2.000,00	2.000,00
20.606.2003.2066.0000	Estudo sobre a produção na Cooperativa de Produção Agropecuária			2.000,00	2.000,00
20	606 2005 PRODUÇÃO ORGÂNICA			4.000,00	4.000,00
20.606.2005.2067.0000	Implantação e Manutenção das ações do programa Produção Orgânica			3.000,00	3.000,00
20.606.2005.2068.0000	Estudo sobre a Produção Orgânica e campanhas de conscientização			1.000,00	1.000,00
20	607 Irrigação		8.000,00		8.000,00
20	607 2001 DESENVOLVIMENTO RURAL		8.000,00		8.000,00
20.607.2001.1046.0000	Aquisição de Máquinas e Equipamentos Diversos para Irrigação		5.000,00		5.000,00
20.607.2001.1047.0000	Implantação e Manutenção destinado de Irrigação		3.000,00		3.000,00
20	608 Promoção da Produção Agropecuária		31.000,00	11.000,00	42.000,00
20	608 2001 DESENVOLVIMENTO RURAL		31.000,00	11.000,00	42.000,00
20.608.2001.1048.0000	Aquisição de Móveis, máquinas e equipamentos agrícolas diversos		31.000,00		31.000,00
20.608.2001.2069.0000	Despesas com Preparo do Solo e Distribuição de Sementes			4.000,00	4.000,00
20.608.2001.2070.0000	Promoção de feiras e eventos de apoio as atividades pecuárias			3.000,00	3.000,00
20.608.2001.2071.0000	Implantação e Manutenção do programa PRONAF no Município, inclusive em Parceria com outras Esferas de Governo			4.000,00	4.000,00
20	609 Defesa Agropecuária			5.500,00	5.500,00
20	609 2002 CAMPANHA DE VACINAÇÃO DE ANIMAIS			5.500,00	5.500,00
20.609.2002.2072.0000	Campanha de Vacinação de Animais			5.500,00	5.500,00
TOTAL		0,00	39.000,00	98.500,00	137.500,00

**PREFEITURA MUNICIPAL DE XEXÉU**

AV. MÁRIO MELO - CNPJ:12888517/0001-48

Orçamento Programa - Exercício de 2020

Anexo 06

Page 15

**PROGRAMA DE TRABALHO**

(Inc.II, § 2º, Art.2º)

02 PODER EXECUTIVO**12 SECRETARIA DE GESTÃO DISTRITAL**

Código	Especificação	Operação Especial	Projetos	Atividades	T
04	Administração			6.000,00	6.000,00
04	122 Administração Geral			6.000,00	6.000,00
04	122 0401 GESTÃO ADMINISTRATIVA DO MUNICÍPIO			6.000,00	6.000,00
04.122.0401.2073.0000	Gestão Administrativa de Pessoal da Secretaria de Gestão Distrital			2.000,00	2.000,00
04.122.0401.2074.0000	Manutenção das Atividades da Secretaria de Gestão Distrital			4.000,00	4.000,00
TOTAL		0,00	0,00	6.000,00	6.000,00

Documento Assinado Digitalmente por: **CELSONE NEGALETTA**
Acesse em: <https://eic.tec.br/sgm/epds/visualizarDoc.aspx?CodigoDoc=24967e19-d70e-4073-8998-c4d50086fd11>



Documento Assinado Digitalmente por GUILHERME DE SAUS AMARAL LYTURA
Acesse em: https://eic.tec.br/gov/ppm/validar/codigos/590965157

PROGRAMA DE TRABALHO

(Inc.II, § 2º, Art.2º)

03 FUNDOS

01 FUNDO MUNICIPAL DE SAÚDE DE XEXEU

Código	Especificação	Operação Especial	Projetos	Atividades	T
10	Saúde			3.000,00	3.000,00
10	032	Controle Externo		3.000,00	3.000,00
10	032	1002	GESTÃO ADMINISTRATIVA DO FUNDO MUNICIPAL DE SAÚDE	3.000,00	3.000,00
10.032.1002.2075.0000	Apoio as atividades do Conselho Municipal de Saúde			3.000,00	3.000,00
10	122	Administração Geral	76.000,00	1.721.952,40	1.797.952,40
10	122	1002	GESTÃO ADMINISTRATIVA DO FUNDO MUNICIPAL DE SAÚDE	1.721.952,40	1.721.952,40
10.122.1002.2076.0000	Gestão Administrativa de Pessoal do Fundo Municipal de Saúde			766.952,40	766.952,40
10.122.1002.2077.0000	Manutenção das Atividades Gerais do Fundo Municipal de Saúde			942.000,00	942.000,00
10.122.1002.2078.0000	Ouvidoria em Saúde - SUS			3.000,00	3.000,00
10.122.1002.2079.0000	Distribuição Gratuita de Materiais, Bens ou Serviços conforme Lei			10.000,00	10.000,00
10	122	1003	REEQUIPAMENTO DO FUNDO MUNICIPAL DE SAÚDE		75.000,00
10.122.1003.1049.0000	Aquisição de Veículos, Ambulâncias, UTI Móvel.		70.000,00		70.000,00
10.122.1003.1050.0000	Aquisição de Equipamento e Material Permanente		5.000,00		5.000,00
10	122	1501	DESAPROPRIAÇÕES DE IMÓVEIS		1.000,00
10.122.1501.1051.0000	Desapropriações de Imóveis - FMS		1.000,00		1.000,00
10	242	Assistência ao Portador de Deficiência		3.000,00	3.000,00
10	242	1004	ATENÇÃO À SAÚDE DO PORTADOR DE DEFICIÊNCIA	3.000,00	3.000,00
10.242.1004.2080.0000	Incentivo a Atenção à Saúde do Portador de Deficiência			3.000,00	3.000,00
10	301	Atenção Básica	231.500,00	4.670.500,00	4.902.000,00
10	301	1005	PROGRAMA DE ATENÇÃO BÁSICA EM SAÚDE	496.500,00	496.500,00
10.301.1005.2081.0000	Incentivo a Atenção à Saúde da Criança			3.000,00	3.000,00
10.301.1005.2082.0000	Incentivo a Atenção à Saúde do Adolescente			3.000,00	3.000,00
10.301.1005.2083.0000	Manutenção do Programa Saúde do Idoso			3.000,00	3.000,00
10.301.1005.2084.0000	Manutenção das Atividades do Programa Saúde do Homem			23.000,00	23.000,00
10.301.1005.2085.0000	Manutenção das Atividades do Centro de Reabilitação			15.000,00	15.000,00
10.301.1005.2086.0000	Manutenção das Doenças Crônico-Degenerativas:Hipertensão Arterial e Diabetes Mellitus			4.000,00	4.000,00
10.301.1005.2087.0000	Manutenção da Vigilância prevenção e Atenção em HIV(AIDS) e out. doenças Sexualmente Transmissíveis			4.000,00	4.000,00
10.301.1005.2088.0000	Manutenção do Programa Humanização da Saúde			3.000,00	3.000,00
10.301.1005.2089.0000	Promoção de Apoio ao diagnóstico Laboratorial			7.000,00	7.000,00
10.301.1005.2090.0000	Promoção de Ações ao Programa Saúde do Trabalhador			3.000,00	3.000,00
10.301.1005.2091.0000	Manutenção das Ações Básica em Saúde - Saúde da Mulher			428.500,00	428.500,00
10	301	1006	PROGRAMA SAÚDE DA FAMÍLIA	54.000,00	1.827.000,00
10.301.1006.1052.0000	Aquisição de Móveis e Equipamentos diversos para as Unidades de Saúde da Famílias - USF		54.000,00		54.000,00
10.301.1006.2092.0000	Gestão Administrativa de Pessoal do Programa Saúde da Família - PSF			222.000,00	222.000,00
10.301.1006.2093.0000	Manutenção das Atividades Gerais do Programa Saúde da Família - PSF			1.605.000,00	1.605.000,00



Documento Assinado Digitalmente em 09/09/2020 às 14:58:00 por: JACILTON SILVA JUNIOR - CPF: 00088517000148

PROGRAMA DE TRABALHO

(Inc.II, § 2º, Art.2º)

03 FUNDOS

01 FUNDO MUNICIPAL DE SAÚDE DE XEXEU

Código	Especificação	Operação Especial	Projetos	Atividades	T
10 301 1007	NÚCLEOS DE APOIO À SAÚDE DA FAMÍLIA - NASF		25.000,00	332.000,00	357.000,00
10.301.1007.1030.0000	Aquisição de Móveis e Equipamentos diversos para o NASF		25.000,00		25.000,00
10.301.1007.2094.0000	Gestão Administrativa de Pessoal das Atividades do NASF			86.000,00	86.000,00
10.301.1007.2095.0000	Manutenção das Atividades do NASF			246.000,00	246.000,00
10 301 1008	PROGRAMA AGENTES COMUNITÁRIOS DE SAÚDE - PACS		51.000,00	817.000,00	868.000,00
10.301.1008.1054.0000	Aquisição de Móveis e Equipamentos diversos para o PACS		51.000,00		51.000,00
10.301.1008.2096.0000	Gestão Administrativa de Pessoal do PACS			665.000,00	665.000,00
10.301.1008.2097.0000	Manutenção das Atividades do PACS			152.000,00	152.000,00
10 301 1009	PROGRAMA SAÚDE BUCAL		5.000,00	692.000,00	697.000,00
10.301.1009.1055.0000	Aquisição de Móveis, Equipamentos diversos para Programa Saúde Bucal		5.000,00		5.000,00
10.301.1009.2098.0000	Gestão Administrativa de Pessoal do Programa Saúde Bucal			4.000,00	4.000,00
10.301.1009.2099.0000	Manutenção das Atividades do Programa Saúde Bucal			688.000,00	688.000,00
10 301 1010	PROGRAMA SAÚDE NA ESCOLA - PSE			4.000,00	4.000,00
10.301.1010.2100.0000	Manutenção do Programa Saúde na Escola			4.000,00	4.000,00
10 301 1011	FARMÁCIA BÁSICA E ASSISTÊNCIA FARMACÊUTICA			153.500,00	153.500,00
10.301.1011.2101.0000	Manutenção do Programa Farmácia Básica			153.500,00	153.500,00
10 301 1013	CENTRO DE ESPECIALIDADE ODONTOLÓGICAS - CEO		5.000,00	345.500,00	350.500,00
10.301.1013.1057.0000	Aquisição de Equipamentos Diversos para o CEO		5.000,00		5.000,00
10.301.1013.2105.0000	Manutenção das Atividades do Centro de Especialidades Odontológicas - CEO			345.500,00	345.500,00
10 301 1022	AMPLIAÇÃO E PRESERVAÇÃO DO PATRIMÔNIO DA SAÚDE		91.500,00		91.500,00
10.301.1022.1063.0000	Construção, reforma e ampliação de Unidades Básica de Saúde - UBS		91.500,00		91.500,00
10 301 1029	ACADEMIA DA SAÚDE			3.000,00	3.000,00
10.301.1029.2102.0000	Manutenção das Ações da Academia da Saúde			3.000,00	3.000,00
10 302	Assistência Hospitalar e Ambulatorial		156.000,00	1.498.000,00	1.654.000,00
10 302 1012	ASSISTÊNCIA AMBULATORIAL E HOSPITALAR ESPECIALIZADA		20.000,00	1.126.500,00	1.146.500,00
10.302.1012.1056.0000	Aquisição de Móveis e Equipamentos Diversos Hospitalares		20.000,00		20.000,00
10.302.1012.2103.0000	Manutenção dos Serviços Hospitalares e Ambulatoriais			354.000,00	354.000,00
10.302.1012.2104.0000	Gestão Administrativa de Pessoal dos Hospitais e Ambulatoriais			772.500,00	772.500,00
10 302 1014	SERVIÇO DE ATENDIMENTO MÓVEL DE URGÊNCIA - SAMU		15.000,00	190.500,00	205.500,00
10.302.1014.1058.0000	Reforma e Ampliação ou Adaptação de Imóvel para o SAMU		10.000,00		10.000,00
10.302.1014.1059.0000	Aquisição de Móveis e Equipamentos Diversos para SAMU		5.000,00		5.000,00
10.302.1014.2106.0000	Gestão Administrativa de Pessoal do SAMU			161.500,00	161.500,00
10.302.1014.2107.0000	Manutenção das atividades do SAMU			29.000,00	29.000,00
10 302 1015	PROGRAMA MÃE CORUJA			10.000,00	10.000,00
10.302.1015.2108.0000	Implantação e Manutenção das Ações do Mãe Coruja			10.000,00	10.000,00
10 302 1016	TRATAMENTO FORA DO DOMICÍLIO - TFD			171.000,00	171.000,00
10.302.1016.2109.0000	Manutenção das Ações do Tratamento Fora do Domicílio - TFD			171.000,00	171.000,00



Documento Assinado Digitalmente por: FUNDOS DE SAÚDE DE XEXÉU
Acesse em: https://eic.pec.br/gov.br/epm/epm/sistema/assinatura/assinatura.html?codigo=248773398445068411

PROGRAMA DE TRABALHO

(Inc.II, § 2º, Art.2º)

03 FUNDOS

01 FUNDO MUNICIPAL DE SAÚDE DE XEXEU

Código	Especificação	Operação Especial	Projetos	Atividades	T
10 302 1022	AMPLIAÇÃO E PRESERVAÇÃO DO PATRIMÔNIO DA SAÚDE		121.000,00		121.000,00
10.302.1022.1064.0000	Construção, Reforma e/ou Ampliação do Hospital		121.000,00		121.000,00
10 303	Suporte Profilático e Terapêutico		10.000,00	6.000,00	16.000,00
10 303 1017	REDE DE ATENÇÃO PSICOSOCIAL		10.000,00	6.000,00	16.000,00
10.303.1017.1060.0000	Aquisição de Móveis, Máquinas e Equipamentos Diversos para o CAPS		10.000,00		10.000,00
10.303.1017.2110.0000	Incentivo a Atenção a Saúde Mental			6.000,00	6.000,00
10 304	Vigilância Sanitária		5.000,00	23.000,00	28.000,00
10 304 1018	VIGILÂNCIA SANITÁRIA		5.000,00	23.000,00	28.000,00
10.304.1018.1061.0000	Aquisição de Móveis e Equipamentos para Vigilância Sanitária		5.000,00		5.000,00
10.304.1018.2111.0000	Manutenção das Atividades do Programa de Vigilância Sanitária			11.000,00	11.000,00
10.304.1018.2112.0000	Gestão Administrativa de Pessoal da Vigilância Sanitária			12.000,00	12.000,00
10 305	Vigilância Epidemiológica		5.000,00	373.000,00	378.000,00
10 305 1019	VIGILÂNCIA EPIDEMIOLÓGICA		5.000,00	369.000,00	374.000,00
10.305.1019.1062.0000	Aquisição de Móveis e Equipamentos Diversos para Vigilância Epidemiológica		5.000,00		5.000,00
10.305.1019.2113.0000	Gestão Administrativas de Pessoal do Programa de Combate a Endemias			335.000,00	335.000,00
10.305.1019.2114.0000	Manutenção das Atividades do Programa de Combate a Endemias			34.000,00	34.000,00
10 305 1020	PROGRAMA NACIONAL DE IMUNIZAÇÃO - PNI			4.000,00	4.000,00
10.305.1020.2115.0000	Manutenção das Atividades do Programa Nacional de Imunização			4.000,00	4.000,00
10 306	Alimentação e Nutrição			3.000,00	3.000,00
10 306 1021	ALIMENTAÇÃO E NUTRIÇÃO			3.000,00	3.000,00
10.306.1021.2116.0000	Manutenção do Programa Alimentação e Nutrição			3.000,00	3.000,00
TOTAL		0,00	483.500,00	8.301.452,40	8.784.952,40



PROGRAMA DE TRABALHO

(Inc.II, § 2º, Art.2º)



Documento Assinado Digitalmente por: [Nome] em 20/08/2020 às 10:40:40. Endereço: [Endereço]

03 FUNDOS					
04 SERVIÇO AUTÔNOMO DE ÁGUA E ESGOTO - SAAE					
Código	Especificação	Operação Especial	Projetos	Atividades	T
17	Saneamento		80.000,00	256.000,00	336.000,00
17	122 Administração Geral		80.000,00	256.000,00	336.000,00
17	122 1702 GESTÃO ADMINISTRATIVA DO SAAE			256.000,00	256.000,00
17.122.1702.2141.0000	Gestão Administrativa de Pessoal para o SAAE			166.000,00	166.000,00
17.122.1702.2142.0000	Manutenção dos Serviços Administrativos - SAAE			90.000,00	90.000,00
17	122 1703 REEQUIPAMENTO E APERFEIÇOAMENTO DO SAAE		40.000,00		40.000,00
17.122.1703.1072.0000	Aquisição de Veículos, Móveis e Equipamentos Diversos para SAAE		30.000,00		30.000,00
17.122.1703.1073.0000	Aquisição de Hidrômetros e Equipamentos Diversos		5.000,00		5.000,00
17.122.1703.1074.0000	Aquisição de Hardware e Software para SAAE		5.000,00		5.000,00
17	122 1704 EXPANSÃO DAS REDES FÍSICAS DO SAAE		40.000,00		40.000,00
17.122.1704.1075.0000	Reforma ou Ampliação do SAAE		40.000,00		40.000,00
17	512 Saneamento Básico Urbano		50.000,00	703.000,00	753.000,00
17	512 1702 GESTÃO ADMINISTRATIVA DO SAAE		50.000,00	703.000,00	753.000,00
17.512.1702.1076.0000	Construção e Manutenção da Rede de Distribuição do Sistema de Água		50.000,00		50.000,00
17.512.1702.2143.0000	Gestão Administrativa de Pessoal de Operação e Manutenção do SAAE			180.000,00	180.000,00
17.512.1702.2144.0000	Operação e Manutenção do Sistema de Água - SAAE			523.000,00	523.000,00
99	Reserva de Contingência	10.000,00			10.000,00
99	999 Reserva de Contingência	10.000,00			10.000,00
99	999 9999 RESERVA DE CONTIGÊNCIA	10.000,00			10.000,00
99.999.9999.9004.0000	Reserva de Contingência	10.000,00			10.000,00
TOTAL		10.000,00	130.000,00	959.000,00	1.099.000,00



PROGRAMA DE TRABALHO

(Inc.II, § 2º, Art.2º)

03 FUNDOS

06 FUNDO MUNICIPAL DE EDUCAÇÃO - FME

Código	Especificação	Operação Especial	Projetos	Atividades	T
12	Educação		46.000,00	124.500,00	170.500,00
12	122 Administração Geral		46.000,00	124.500,00	170.500,00
12	122 1201 GESTÃO ADMINISTRAÇÃO DO FUNDO MUNICIPAL DE EDUCAÇÃO		45.000,00	124.500,00	169.500,00
12.122.1201.1079.0000	Aquisição de Móveis, Máquinas e Equipamentos Diversos		15.000,00		15.000,00
12.122.1201.1080.0000	Aquisição de Veículos para o FME		30.000,00		30.000,00
12.122.1201.2146.0000	Gestão Administrativa de Pessoal do Fundo Municipal de Educação - FME			5.000,00	5.000,00
12.122.1201.2147.0000	Manutenção das Atividades do Fundo Municipal de Educação - FME			119.500,00	119.500,00
12	122 1501 DESAPROPRIAÇÕES DE IMÓVEIS		1.000,00		1.000,00
12.122.1501.1081.0000	Desapropriações de Imóveis - FME		1.000,00		1.000,00
12	306 Alimentação e Nutrição			850.500,00	850.500,00
12	306 1204 PROGRAMA NACIONAL DE ALIMENTAÇÃO ESCOLAR - PNAE			850.500,00	850.500,00
12.306.1204.2148.0000	Manutenção das Atividades do Programa Nacional de Alimentação - PNAE			850.500,00	850.500,00
12	361 Ensino Fundamental		267.500,00	20.180.538,90	20.448.038,90
12	361 1205 EXPANÇÃO DA REDE MUNICIPAL DE ENSINO		120.000,00		120.000,00
12.361.1205.1082.0000	Construção, Ampliação e Reforma de Unidades de Escolares		100.000,00		100.000,00
12.361.1205.1099.0000	Aquisição de Móveis, Máquinas e Equipamentos Diversos para o Ensino Municipal		20.000,00		20.000,00
12	361 1206 PROGRAMA NACIONAL DE APOIO AO TRANSPORTE ESCOLAR - PNATE			297.500,00	297.500,00
12.361.1206.2149.0000	Apoio as Atividades ao Programa Nacion. de Transport. Escolar - Pnate			297.500,00	297.500,00
12	361 1207 PROGRAMA CAMINHO DA ESCOLA		85.500,00	47.500,00	133.000,00
12.361.1207.1083.0000	Aquisição de Transporte Escolar pelo Programa Caminho da Escola		85.500,00		85.500,00
12.361.1207.2150.0000	Implantação e manutenção do Programa Caminho da Escola			47.500,00	47.500,00
12	361 1209 PROGRAMA DINHEIRO DIRETO NA ESCOLA - PDDE			10.600,00	10.600,00
12.361.1209.2151.0000	Implantação e Manutenção do Programa Dinheiro Direto na Escola - PDDE			10.600,00	10.600,00
12	361 1211 FUNDO DE DESENVOLVIMENTO DA EDUCAÇÃO BÁSICA - FUNDEB		62.000,00	19.824.938,90	19.886.938,90
12.361.1211.1084.0000	Aquisição de Móveis, Máquinas e Equipamentos Diversos - FUNDEB		25.000,00		25.000,00
12.361.1211.1085.0000	Aquisição de Veículos para o FUNDEB		37.000,00		37.000,00
12.361.1211.2153.0000	Gestão Administrativa de Pessoal do Fundeb - 60%			12.723.000,00	12.723.000,00
12.361.1211.2154.0000	Gestão Administrativa de Pessoal do Ensino Fundamental			1.678.438,90	1.678.438,90
12.361.1211.2155.0000	Manutenção das Atividades Gerais do do Ensino Fundamental			4.787.500,00	4.787.500,00
12.361.1211.2156.0000	Manutenção, Conserto e Conservação de Unidades escolares			604.000,00	604.000,00
12.361.1211.2157.0000	Aquisição de Material Didático-Escolares			14.000,00	14.000,00
12.361.1211.2158.0000	Capacitação e Treinamento de Professores			18.000,00	18.000,00
12	364 Ensino Superior			162.000,00	162.000,00

**PREFEITURA MUNICIPAL DE XEXÉU**

AV. MÁRIO MELO - CNPJ:12888517/0001-48

Orçamento Programa - Exercício de 2020

Anexo 07

Page 1

Documento Assinado Digitalmente
Acesse em: <https://efc.cce.pa.gov.br/portal/assinatura>**PROGRAMA DE TRABALHO DO GOVERNO
DEMONSTRATIVO DE FUNÇÕES, SUBFUNÇÕES E PROGRAMAS
POR PROJETOS, ATIVIDADES E OPERAÇÕES ESPECIAIS**
(Inc.II, § 2º, Art.2º)

Código	Especificação	Operação Especial	Projetos	Atividades	Total
01	Legislativa	0,00	50.000,00	2.143.000,00	2.193.000,00
01	031 Ação Legislativa	0,00	50.000,00	2.143.000,00	2.193.000,00
01	031 0101 AÇÃO LEGISLATIVA	0,00	50.000,00	2.143.000,00	2.193.000,00
01.031.0101.1002.0000	Aquisição de Móveis, Máquinas e Equipamentos Diversos	0,00	20.000,00	0,00	20.000,00
01.031.0101.1003.0000	Construção, Reforma e/ou Ampliação da Estrutura da Câmara	0,00	30.000,00	0,00	30.000,00
01.031.0101.2001.0000	Gestão Administrativa da Unidade	0,00	0,00	551.000,00	551.000,00
01.031.0101.2002.0000	Despesas com Subsídios de Vereadores	0,00	0,00	880.000,00	880.000,00
01.031.0101.2003.0000	Concessão de Diárias para Vereadores do Poder Legislativo	0,00	0,00	48.000,00	48.000,00
01.031.0101.2004.0000	Contratação de Consultoria e Assessoria Técnica e Jurídica	0,00	0,00	105.000,00	105.000,00
01.031.0101.2005.0000	Verba de Representação do Presidente do Poder Legislativo	0,00	0,00	100.000,00	100.000,00
01.031.0101.2006.0000	Pagamento de Despesa e Encargos vindos de Exercícios Anteriores	0,00	0,00	11.000,00	11.000,00
01.031.0101.2007.0000	Contribuição para Órgãos Previdenciários	0,00	0,00	206.000,00	206.000,00
01.031.0101.2008.0000	Proventos dos Inativos e Pensões da Câmara	0,00	0,00	13.000,00	13.000,00
01.031.0101.2009.0000	Despesas com Diárias de Funcionários do Poder Legislativo	0,00	0,00	18.000,00	18.000,00
01.031.0101.2010.0000	Despesas com Passagens e Locomoções	0,00	0,00	7.000,00	7.000,00
01.031.0101.2011.0000	Locação de Veículo a Serviço da Câmara	0,00	0,00	89.000,00	89.000,00
01.031.0101.2012.0000	Divulgação Institucional do Poder Legislativo	0,00	0,00	15.000,00	15.000,00
01.031.0101.2013.0000	Modernização Administrativa e Informatização	0,00	0,00	20.000,00	20.000,00
01.031.0101.2014.0000	Despesas com Emolumentos e Decisões Judiciais	0,00	0,00	11.000,00	11.000,00
01.031.0101.2015.0000	Implantação do Sistema de Controle Interno	0,00	0,00	69.000,00	69.000,00
04	Administração	0,00	82.000,00	6.861.500,00	6.943.500,00
04	121 Planejamento e Orçamento	0,00	6.000,00	130.000,00	136.000,00
04	121 0401 GESTÃO ADMINISTRATIVA DO MUNICÍPIO	0,00	0,00	127.000,00	127.000,00
04.121.0401.2022.0000	Gestão Administrativa de Pessoal da Secretaria de Orçamento Participativo	0,00	0,00	121.000,00	121.000,00
04.121.0401.2023.0000	Manutenção das Atividades da Secretaria de Orçamento Participativo	0,00	0,00	3.000,00	3.000,00
04.121.0401.2024.0000	Implantar e Manutenção da Ouvidoria Municipal	0,00	0,00	3.000,00	3.000,00
04	121 0402 REEQUIPAMENTO E APERFEIÇOAMENTO DO MUNICÍPIO	0,00	1.000,00	0,00	1.000,00
04.121.0402.1008.0000	Aquisição de Equipamentos Diversos para a Ouvidoria Municipal	0,00	1.000,00	0,00	1.000,00
04	121 1506 FUNDO DE DESENVOLVIMENTO MUNICIPAL - FEM	0,00	5.000,00	3.000,00	8.000,00
04.121.1506.1077.0000	Aquisição de Móveis, Máquinas e Equipamentos Diversos para o FEM	0,00	5.000,00	0,00	5.000,00
04.121.1506.2145.0000	Implantação e Manutenção das Atividades do Fundo de Desenvolvimento Municipal - FEM	0,00	0,00	3.000,00	3.000,00
04	122 Administração Geral	0,00	76.000,00	6.731.500,00	6.807.500,00



**PROGRAMA DE TRABALHO DO GOVERNO
DEMONSTRATIVO DE FUNÇÕES, SUBFUNÇÕES E PROGRAMAS
POR PROJETOS, ATIVIDADES E OPERAÇÕES ESPECIAIS**

(Inc.II, § 2º, Art.2º)



Documento Assinado Digitalmente e por meio de Certificado Eletrônico de Assinatura (CEA) emitido pelo ICP-Brasil. Acesse em: <https://efc.cce.pb.gov.br/portal/verificador>

Código	Especificação	Operação Especial	Projetos	Atividades	T
04	Administração	0,00	82.000,00	6.861.500,00	6.943.500,00
04	122 Administração Geral	0,00	76.000,00	6.731.500,00	6.807.500,00
04	122 0401 GESTÃO ADMINISTRATIVA DO MUNICÍPIO	0,00	0,00	6.494.500,00	6.494.500,00
04.122.0401.2017.0000	Gestão Administrativa de Pessoal do Gabinete do Prefeito	0,00	0,00	787.000,00	787.000,00
04.122.0401.2018.0000	Manutenção das Atividades do Gabinete do Prefeito	0,00	0,00	51.000,00	51.000,00
04.122.0401.2019.0000	Gestão Administrativa de Pessoal da Secretaria de Governo e Articulação Política	0,00	0,00	149.000,00	149.000,00
04.122.0401.2020.0000	Manutenção das Atividades da Secretaria de Governo e Articulação Política	0,00	0,00	4.000,00	4.000,00
04.122.0401.2021.0000	Manutenção das Atividades da Coordenadoria da Juventude	0,00	0,00	3.000,00	3.000,00
04.122.0401.2025.0000	Gestão Administrativa de Pessoal da Secretaria de Administração	0,00	0,00	903.000,00	903.000,00
04.122.0401.2026.0000	Manutenção das Atividades Gerais da Secretaria de Administração	0,00	0,00	1.571.000,00	1.571.000,00
04.122.0401.2027.0000	Capacitação. Treinamento e Qualificação dos Servidores	0,00	0,00	3.000,00	3.000,00
04.122.0401.2030.0000	Gestão Administrativa de Pessoal da Secretaria de Cultura, Turismo e Esportes	0,00	0,00	71.000,00	71.000,00
04.122.0401.2031.0000	Manutenção das Atividades da Secretaria de Cultura, Turismo e Esportes	0,00	0,00	5.000,00	5.000,00
04.122.0401.2043.0000	Gestão Administrativa da Secretaria de Finanças e Tesouraria	0,00	0,00	151.000,00	151.000,00
04.122.0401.2044.0000	Manutenção das atividades da Secretaria de Finanças e Tesouraria	0,00	0,00	78.000,00	78.000,00
04.122.0401.2045.0000	Formação do Patrimônio dos Servidores Públicos	0,00	0,00	457.000,00	457.000,00
04.122.0401.2046.0000	Gestão Administrativa de Pessoal do Departamento de Tributação	0,00	0,00	20.000,00	20.000,00
04.122.0401.2047.0000	Gestão Administrativa de Pessoal da Secretaria de Obras, Transporte e Serviços Públicos	0,00	0,00	463.000,00	463.000,00
04.122.0401.2048.0000	Manutenção das Atividades da Secretaria de Obras, Transporte e Serviços Públicos	0,00	0,00	576.500,00	576.500,00
04.122.0401.2049.0000	Implantação e Manutenção da Guarda Municipal	0,00	0,00	3.000,00	3.000,00
04.122.0401.2050.0000	Gestão Administrativa de Pessoal Departamento de Transporte	0,00	0,00	118.000,00	118.000,00
04.122.0401.2051.0000	Gestão Administrativa de Pessoal Departamento de Serviços Públicos	0,00	0,00	1.075.000,00	1.075.000,00
04.122.0401.2073.0000	Gestão Administrativa de Pessoal da Secretaria de Gestão Distrital	0,00	0,00	2.000,00	2.000,00
04.122.0401.2074.0000	Manutenção das Atividades da Secretaria de Gestão Distrital	0,00	0,00	4.000,00	4.000,00
04	122 0402 REEQUIPAMENTO E APERFEIÇOAMENTO DO MUNICÍPIO	0,00	75.000,00	0,00	75.000,00
04.122.0402.1006.0000	Aquisição de Móveis, Máquinas e Equipamento Diversos p/o Gabinete do Prefeito	0,00	15.000,00	0,00	15.000,00
04.122.0402.1007.0000	Aquisição de Equipamentos Diversos para Secretaria de Governo	0,00	2.000,00	0,00	2.000,00
04.122.0402.1009.0000	Aquisição de Móveis, Máquinas e Equipamentos para a Secretaria de Administração	0,00	10.000,00	0,00	10.000,00
04.122.0402.1010.0000	Aquisição de Veículos para as secretarias.	0,00	20.000,00	0,00	20.000,00
04.122.0402.1012.0000	Aquisição de equipamentos diversos para Secretaria de Cultura, Turismo e Esporte	0,00	3.000,00	0,00	3.000,00
04.122.0402.1016.0000	Aquisição de Móveis, Máquinas e Equipamentos para Secretaria de Finanças	0,00	5.000,00	0,00	5.000,00
04.122.0402.1017.0000	Aquisição de Móveis, Máquinas e Equipamentos para Secretaria de Obras	0,00	10.000,00	0,00	10.000,00
04.122.0402.1018.0000	Aquisição de Veículos e Máquinas Pesadas (Tratores e Outros)	0,00	10.000,00	0,00	10.000,00
04	122 0403 APOIO À INSTITUIÇÕES SEM FINS LUCRATIVOS	0,00	1.000,00	77.000,00	78.000,00
04.122.0403.1011.0000	Amparo e Colaboração as Instituições sem Fins Lucrativos	0,00	1.000,00	0,00	1.000,00
04.122.0403.2028.0000	Cooperação e Apoio as Instituições sem Fins Lucrativos	0,00	0,00	77.000,00	77.000,00
04	122 0404 CONSÓRCIO COM MUNICÍPIOS E OUTROS ENTES FEDERADOS	0,00	0,00	160.000,00	160.000,00
04.122.0404.2029.0000	Rateio para Participação em Consórcio Público	0,00	0,00	160.000,00	160.000,00
08	Assistência Social	0,00	177.000,00	1.331.000,00	1.508.000,00
08	032 Controle Externo	0,00	0,00	11.000,00	11.000,00
08	032 0804 CONSELHO MUNICIPAL DE ASSISTÊNCIA SOCIAL	0,00	0,00	11.000,00	11.000,00
08.032.0804.2119.0000	Apoio das atividades do Conselho Municipal de Assistência Social	0,00	0,00	3.000,00	3.000,00
08.032.0804.2120.0000	Apoio das atividades do Conselho Tutelar	0,00	0,00	8.000,00	8.000,00



PREFEITURA MUNICIPAL DE XEXÉU

AV. MÁRIO MELO - CNPJ:12888517/0001-48

Orçamento Programa - Exercício de 2020

Anexo 07

Page 3

PROGRAMA DE TRABALHO DO GOVERNO DEMONSTRATIVO DE FUNÇÕES, SUBFUNÇÕES E PROGRAMAS POR PROJETOS, ATIVIDADES E OPERAÇÕES ESPECIAIS

(Inc.II, § 2º, Art.2º)

Código	Especificação	Operação Especial	Projetos	Atividades	Total
08	Assistência Social	0,00	177.000,00	1.331.000,00	1.508.000,00
08 032	Controle Externo	0,00	0,00	11.000,00	11.000,00
08 122	Administração Geral	0,00	11.000,00	549.000,00	560.000,00
08 122 0401	GESTÃO ADMINISTRATIVA DO MUNICÍPIO	0,00	0,00	261.000,00	261.000,00
08.122.0401.2037.0000	Gestão Administrativa de Pessoal da Secretaria de assistência social, cidadania e juventude	0,00	0,00	253.000,00	253.000,00
08.122.0401.2038.0000	Manutenção das Atividades da Secretaria de assistência social, cidadania e juventude	0,00	0,00	5.000,00	5.000,00
08.122.0401.2039.0000	Manutenção das Atividades da Coordenadoria da Mulher	0,00	0,00	3.000,00	3.000,00
08 122 0402	REEQUIPAMENTO E APERFEIÇOAMENTO DO MUNICÍPIO	0,00	5.000,00	0,00	5.000,00
08.122.0402.1015.0000	Aquisição de Móveis e Equipamentos para Secretaria de assistência social, cidadania e juventude	0,00	5.000,00	0,00	5.000,00
08 122 0805	GESTÃO ADMINISTRATIVA DO FUNDO MUNICIPAL DE ASSISTÊNCIA SOCIAL	0,00	1.000,00	288.000,00	289.000,00
08.122.0805.1067.0000	Aquisição de Móveis Máquinas e Equipamentos Diversos	0,00	1.000,00	0,00	1.000,00
08.122.0805.2121.0000	Gestão Administrativa de Pessoal do Fundo Municipal de Assistência Social	0,00	0,00	5.000,00	5.000,00
08.122.0805.2122.0000	Manutenção das Atividades Gerais do Fundo Municipal de Assistência Social	0,00	0,00	94.000,00	94.000,00
08.122.0805.2123.0000	Distribuição Gratuita de Materiais, Bens ou Serviços conforme Lei.	0,00	0,00	186.000,00	186.000,00
08.122.0805.2124.0000	Manutenção das atividades de Cursos Profissionalizantes	0,00	0,00	3.000,00	3.000,00
08 122 1501	DESAPROPRIAÇÕES DE IMÓVEIS	0,00	5.000,00	0,00	5.000,00
08.122.1501.1068.0000	Desapropriações de Imóveis - FMAS	0,00	5.000,00	0,00	5.000,00
08 242	Assistência ao Portador de Deficiência	0,00	0,00	3.000,00	3.000,00
08 242 0801	PROGRAMA DE PROTEÇÃO SOCIAL BÁSICA	0,00	0,00	3.000,00	3.000,00
08.242.0801.2125.0000	Apoio aos Portadores de Deficiência Física	0,00	0,00	3.000,00	3.000,00
08 243	Assistência à Criança e ao Adolescente	0,00	13.000,00	16.000,00	29.000,00
08 243 0801	PROGRAMA DE PROTEÇÃO SOCIAL BÁSICA	0,00	12.000,00	0,00	12.000,00
08.243.0801.1019.0000	Construção, reforma e/ ou ampliação do CRAS	0,00	12.000,00	0,00	12.000,00
08 243 0803	GESTÃO ADMINISTRATIVA DO FUNDO MUNICIPAL DOS DIREITOS DA CRIANÇA E ADOLESCENTE	0,00	1.000,00	16.000,00	17.000,00
08.243.0803.1065.0000	Aquisição de Móveis, Máquinas e Equipamentos Diversos FMDCA	0,00	1.000,00	0,00	1.000,00
08.243.0803.2117.0000	Gestão Administrativa do Fundo Municipal dos Direitos da Criança e Adolescente	0,00	0,00	8.000,00	8.000,00
08.243.0803.2118.0000	Manutenção das Atividades do Fundo Municipal dos Direitos da Criança e Adolescente	0,00	0,00	8.000,00	8.000,00
08 244	Assistência Comunitária	0,00	153.000,00	752.000,00	905.000,00
08 244 0801	PROGRAMA DE PROTEÇÃO SOCIAL BÁSICA	0,00	7.000,00	114.000,00	121.000,00
08.244.0801.1069.0000	Reequipamento dos Programas Assistenciais vinculado a Proteção Social Básica	0,00	5.000,00	0,00	5.000,00
08.244.0801.1101.0000	Aquisição de Veículos, Móveis e Equipamentos Diversos para o Cras	0,00	1.000,00	0,00	1.000,00
08.244.0801.1103.0000	Aquisição de Veículos, Móveis e Equipamentos Diversos para o BPC	0,00	1.000,00	0,00	1.000,00
08.244.0801.2126.0000	Manutenção do Centro de Referência de Assistência Social - CRAS	0,00	0,00	43.000,00	43.000,00
08.244.0801.2127.0000	Gestão Administrativa do Centro de Referência de Assistência Social - CRAS	0,00	0,00	50.500,00	50.500,00
08.244.0801.2128.0000	Proteção e Atendimento Integral à Família - PAIF	0,00	0,00	6.000,00	6.000,00
08.244.0801.2129.0000	Manutenção do Programa BPC na Escola	0,00	0,00	10.000,00	10.000,00
08.244.0801.2130.0000	Manutenção do Programa de Benefícios de Prestação Continuada - BPC	0,00	0,00	4.500,00	4.500,00



Documento Assinado Digitalmente e publicado no Diário Oficial do Município de Xexéu. Acesse em: <https://efeecece.pe.gov.br/portal/verdocumento.aspx?documento=2020-09-11-170043-3-00-c4d509616>



Documento Assinado Digitalmente e publicado no Diário Oficial do Município de Xexéu. Acesse em: <https://efeece.org.br/portal/assine>

**PROGRAMA DE TRABALHO DO GOVERNO
DEMONSTRATIVO DE FUNÇÕES, SUBFUNÇÕES E PROGRAMAS
POR PROJETOS, ATIVIDADES E OPERAÇÕES ESPECIAIS**
(Inc.II, § 2º, Art.2º)

Código	Especificação	Operação Especial	Projetos	Atividades	Total			
08	Assistência Social	0,00	177.000,00	1.331.000,00	1.508.000,00			
08	244	Assistência Comunitária	0,00	153.000,00	752.000,00	905.000,00		
08	244	0802	PROGRAMA DE PROTEÇÃO SOCIAL ESPECIAL	0,00	13.000,00	122.500,00	135.500,00	
08.244.0802.1020.0000	Construção, reforma e/ ou ampliação do CREAS	0,00	12.000,00	0,00	12.000,00	12.000,00		
08.244.0802.1102.0000	Aquisição de Veículos, Móveis e Equipamentos Diversos para o Creas	0,00	1.000,00	0,00	1.000,00	1.000,00		
08.244.0802.2131.0000	Manutenção das Atividades do CREAS	0,00	0,00	50.000,00	50.000,00	50.000,00		
08.244.0802.2132.0000	Gestão do Centro de Referência Especial de Assistência Social - CREAS	0,00	0,00	72.500,00	72.500,00	72.500,00		
08	244	0805	GESTÃO ADMINISTRATIVA DO FUNDO MUNICIPAL DE ASSISTÊNCIA SOCIAL	0,00	3.000,00	0,00	3.000,00	
08.244.0805.1066.0000	Aquisição de Veículos para o Fundo Municipal de Assistência Social	0,00	3.000,00	0,00	3.000,00	3.000,00		
08	244	0806	SERVIÇOS DE CONVIVÊNCIA E FORTALECIMENTO DE VÍNCULOS	0,00	36.000,00	170.500,00	206.500,00	
08.244.0806.1021.0000	Construção, reforma e/ ou ampliação de Centros de Convivência e Fortalecimento de Vínculos	0,00	25.000,00	0,00	25.000,00	25.000,00		
08.244.0806.1070.0000	Aquisição de Móveis, Máquinas e Equipamentos Diversos para SCFV	0,00	11.000,00	0,00	11.000,00	11.000,00		
08.244.0806.2133.0000	Gestão Administrativa dos Serviços de Convivência de Vínculos	0,00	0,00	125.000,00	125.000,00	125.000,00		
08.244.0806.2134.0000	Manutenção das Atividades do Serviços de Convivência de Vínculos	0,00	0,00	45.500,00	45.500,00	45.500,00		
08	244	0807	GESTÃO DESCENTRALIZADA DO SISTEMA ÚNICO DE ASSISTÊNCIA SOCIAL	0,00	27.000,00	175.500,00	202.500,00	
08.244.0807.1071.0000	Aquisição de Equipamentos Diversos para o IGDBF	0,00	9.000,00	0,00	9.000,00	9.000,00		
08.244.0807.1098.0000	Construção, Ampliação e Restauração do prédio do IGDBF	0,00	16.000,00	0,00	16.000,00	16.000,00		
08.244.0807.1100.0000	Reequipamento de Outros Programas Assistenciais	0,00	2.000,00	0,00	2.000,00	2.000,00		
08.244.0807.2135.0000	Gestão do Programa do Bolsa Família - IGDBF	0,00	0,00	79.000,00	79.000,00	79.000,00		
08.244.0807.2136.0000	PROGRAMA IGD-SUAS	0,00	0,00	26.000,00	26.000,00	26.000,00		
08.244.0807.2137.0000	Manutenção das Atividades do IGBF	0,00	0,00	58.500,00	58.500,00	58.500,00		
08.244.0807.2138.0000	Gestão Administrativa do IGD-SUAS	0,00	0,00	8.000,00	8.000,00	8.000,00		
08.244.0807.2221.0000	Manutenção das Atividades Administrativas - Outros Programas Assistenciais	0,00	0,00	4.000,00	4.000,00	4.000,00		
08	244	0808	PROGRAMA PRIMEIRA INFANCIA NO SUAS	0,00	46.000,00	169.500,00	215.500,00	
08.244.0808.1066.0000	Aquisição de Veículos para o Fundo Municipal de Assistência Social	0,00	1.000,00	0,00	1.000,00	1.000,00		
08.244.0808.1105.0000	Aquisição de Veículos, Móveis e Equipamentos Diversos para o Primeira Infância	0,00	30.000,00	0,00	30.000,00	30.000,00		
08.244.0808.1106.0000	Execução de Obras do Primeira Infância	0,00	15.000,00	0,00	15.000,00	15.000,00		
08.244.0808.2139.0000	Gestão Administrativa do Programa Criança Feliz	0,00	0,00	134.500,00	134.500,00	134.500,00		
08.244.0808.2140.0000	Manutenção do Programa Criança Feliz	0,00	0,00	35.000,00	35.000,00	35.000,00		
08	244	1502	INFRAESTRUTURA URBANA	0,00	21.000,00	0,00	21.000,00	
08.244.1502.1022.0000	Construção do Centro de Atendimento da Mulher	0,00	21.000,00	0,00	21.000,00	21.000,00		
09	Previdência Social	0,00	0,00	141.000,00	141.000,00	141.000,00		
09	274	Previdência Especial	0,00	0,00	141.000,00	141.000,00	141.000,00	
09	274	0901	BENEFÍCIOS, PROVENTOS E AUXÍLIOS	0,00	0,00	141.000,00	141.000,00	141.000,00
09.274.0901.2040.0000	Aposentadorias e Pensões	0,00	0,00	141.000,00	141.000,00	141.000,00	141.000,00	
10	Saúde	0,00	483.500,00	8.308.452,40	8.791.952,40	8.791.952,40		
10	032	Controle Externo	0,00	0,00	3.000,00	3.000,00	3.000,00	
10	032	1002	GESTÃO ADMINISTRATIVA DO FUNDO MUNICIPAL DE SAÚDE	0,00	0,00	3.000,00	3.000,00	3.000,00
10.032.1002.2075.0000	Apoio as atividades do Conselho Municipal de Saúde	0,00	0,00	3.000,00	3.000,00	3.000,00	3.000,00	



**PROGRAMA DE TRABALHO DO GOVERNO
DEMONSTRATIVO DE FUNÇÕES, SUBFUNÇÕES E PROGRAMAS
POR PROJETOS, ATIVIDADES E OPERAÇÕES ESPECIAIS**
(Inc.II, § 2º, Art.2º)



Documento Assinado Digitalmente por EUIO DRA
Acesse em: https://efecitec.pe.gov.br/validar/99199390b1e1d70e770c8c4d400000

Código	Especificação	Operação Especial	Projetos	Atividades	T
10	Saúde	0,00	483.500,00	8.308.452,40	8.791.952,40
10	032 Controle Externo	0,00	0,00	3.000,00	3.000,00
10	122 Administração Geral	0,00	76.000,00	1.728.952,40	1.804.952,40
10	122 0401 GESTÃO ADMINISTRATIVA DO MUNICÍPIO	0,00	0,00	7.000,00	7.000,00
10.122.0401.2061.0000	Gestão Administrativa de Pessoal da Secretaria de saúde	0,00	0,00	3.000,00	3.000,00
10.122.0401.2062.0000	Manutenção das Atividades da Secretaria de saúde	0,00	0,00	4.000,00	4.000,00
10	122 1002 GESTÃO ADMINISTRATIVA DO FUNDO MUNICIPAL DE SAÚDE	0,00	0,00	1.721.952,40	1.721.952,40
10.122.1002.2076.0000	Gestão Administrativa de Pessoal do Fundo Municipal de Saúde	0,00	0,00	766.952,40	766.952,40
10.122.1002.2077.0000	Manutenção das Atividades Gerais do Fundo Municipal de Saúde	0,00	0,00	942.000,00	942.000,00
10.122.1002.2078.0000	Ouvidoria em Saúde - SUS	0,00	0,00	3.000,00	3.000,00
10.122.1002.2079.0000	Distribuição Gratuita de Materiais, Bens ou Serviços conforme Lei	0,00	0,00	10.000,00	10.000,00
10	122 1003 REEQUIPAMENTO DO FUNDO MUNICIPAL DE SAÚDE	0,00	75.000,00	0,00	75.000,00
10.122.1003.1049.0000	Aquisição de Veículos, Ambulâncias, UTI Móvel.	0,00	70.000,00	0,00	70.000,00
10.122.1003.1050.0000	Aquisição de Equipamento e Material Permanente	0,00	5.000,00	0,00	5.000,00
10	122 1501 DESAPROPRIações DE IMÓVEIS	0,00	1.000,00	0,00	1.000,00
10.122.1501.1051.0000	Desapropriações de Imóveis - FMS	0,00	1.000,00	0,00	1.000,00
10	242 Assistência ao Portador de Deficiência	0,00	0,00	3.000,00	3.000,00
10	242 1004 ATENÇÃO À SAÚDE DO PORTADOR DE DEFICIÊNCIA	0,00	0,00	3.000,00	3.000,00
10.242.1004.2080.0000	Incentivo a Atenção à Saúde do Portador de Deficiência	0,00	0,00	3.000,00	3.000,00
10	301 Atenção Básica	0,00	231.500,00	4.670.500,00	4.902.000,00
10	301 1005 PROGRAMA DE ATENÇÃO BÁSICA EM SAÚDE	0,00	0,00	496.500,00	496.500,00
10.301.1005.2081.0000	Incentivo a Atenção à Saúde da Criança	0,00	0,00	3.000,00	3.000,00
10.301.1005.2082.0000	Incentivo a Atenção à Saúde do Adolescente	0,00	0,00	3.000,00	3.000,00
10.301.1005.2083.0000	Manutenção do Programa Saúde do Idoso	0,00	0,00	3.000,00	3.000,00
10.301.1005.2084.0000	Manutenção das Atividades do Programa Saúde do Homem	0,00	0,00	23.000,00	23.000,00
10.301.1005.2085.0000	Manutenção das Atividades do Centro de Reabilitação	0,00	0,00	15.000,00	15.000,00
10.301.1005.2086.0000	Manutenção das Doenças Crônico-Degenerativas:Hipertensão Arterial e Diabetes Mellitus	0,00	0,00	4.000,00	4.000,00
10.301.1005.2087.0000	Manutenção da Vigilância prevenção e Atenção em HIV(AIDS) e out. doenças Sexualmente Transmissíveis	0,00	0,00	4.000,00	4.000,00
10.301.1005.2088.0000	Manutenção do Programa Humanização da Saúde	0,00	0,00	3.000,00	3.000,00
10.301.1005.2089.0000	Promoção de Apoio ao diagnóstico Laboratorial	0,00	0,00	7.000,00	7.000,00
10.301.1005.2090.0000	Promoção de Ações ao Programa Saúde do Trabalhador	0,00	0,00	3.000,00	3.000,00
10.301.1005.2091.0000	Manutenção das Ações Básica em Saúde - Saúde da Mulher	0,00	0,00	428.500,00	428.500,00
10	301 1006 PROGRAMA SAÚDE DA FAMÍLIA	0,00	54.000,00	1.827.000,00	1.881.000,00
10.301.1006.1052.0000	Aquisição de Móveis e Equipamentos diversos para as Unidades de Saúde da Famílias - USF	0,00	54.000,00	0,00	54.000,00
10.301.1006.2092.0000	Gestão Administrativa de Pessoal do Programa Saúde da Família - PSF	0,00	0,00	222.000,00	222.000,00
10.301.1006.2093.0000	Manutenção das Atividades Gerais do Programa Saúde da Família - PSF	0,00	0,00	1.605.000,00	1.605.000,00
10	301 1007 NÚCLEOS DE APOIO À SAÚDE DA FAMÍLIA - NASF	0,00	25.000,00	332.000,00	357.000,00
10.301.1007.1030.0000	Aquisição de Móveis e Equipamentos diversos para o NASF	0,00	25.000,00	0,00	25.000,00
10.301.1007.2094.0000	Gestão Administrativa de Pessoal das Atividades do NASF	0,00	0,00	86.000,00	86.000,00
10.301.1007.2095.0000	Manutenção das Atividades do NASF	0,00	0,00	246.000,00	246.000,00
10	301 1008 PROGRAMA AGENTES COMUNITÁRIOS DE SAÚDE - PACS	0,00	51.000,00	817.000,00	868.000,00
10.301.1008.1054.0000	Aquisição de Móveis e Equipamentos diversos para o PACS	0,00	51.000,00	0,00	51.000,00
10.301.1008.2096.0000	Gestão Administrativa de Pessoal do PACS	0,00	0,00	665.000,00	665.000,00
10.301.1008.2097.0000	Manutenção das Atividades do PACS	0,00	0,00	152.000,00	152.000,00



PREFEITURA MUNICIPAL DE XEXÉU

AV. MÁRIO MELO - CNPJ:12888517/0001-48

Orçamento Programa - Exercício de 2020

Anexo 07

Page 6



Documento Assinado Digitalmente
Acesse em: <https://efc-ufes.pe.gov.br/portal/verdocumento.aspx?codigo=190704-10-2098-0150-0000>

**PROGRAMA DE TRABALHO DO GOVERNO
DEMONSTRATIVO DE FUNÇÕES, SUBFUNÇÕES E PROGRAMAS
POR PROJETOS, ATIVIDADES E OPERAÇÕES ESPECIAIS**
(Inc.II, § 2º, Art.2º)

Código	Especificação	Operação Especial	Projetos	Atividades	T	
10	Saúde	0,00	483.500,00	8.308.452,40	8.791.952,40	
10	301	Atenção Básica	0,00	231.500,00	4.902.000,00	
10	301	1009 PROGRAMA SAÚDE BUCAL	0,00	5.000,00	697.000,00	
10.301.1009.1055.0000	Aquisição de Móveis, Equipamentos diversos para Programa Saúde Bucal	0,00	5.000,00	0,00	5.000,00	
10.301.1009.2098.0000	Gestão Administrativa de Pessoal do Programa Saúde Bucal	0,00	0,00	4.000,00	4.000,00	
10.301.1009.2099.0000	Manutenção das Atividades do Programa Saúde Bucal	0,00	0,00	688.000,00	688.000,00	
10	301	1010 PROGRAMA SAÚDE NA ESCOLA - PSE	0,00	0,00	4.000,00	
10.301.1010.2100.0000	Manutenção do Programa Saúde na Escola	0,00	0,00	4.000,00	4.000,00	
10	301	1011 FARMÁCIA BÁSICA E ASSISTÊNCIA FARMACÊUTICA	0,00	0,00	153.500,00	
10.301.1011.2101.0000	Manutenção do Programa Farmácia Básica	0,00	0,00	153.500,00	153.500,00	
10	301	1013 CENTRO DE ESPECIALIDADE ODONTOLÓGICAS - CEO	0,00	5.000,00	345.500,00	
10.301.1013.1057.0000	Aquisição de Equipamentos Diversos para o CEO	0,00	5.000,00	0,00	5.000,00	
10.301.1013.2105.0000	Manutenção das Atividades do Centro de Especialidades Odontológicas - CEO	0,00	0,00	345.500,00	345.500,00	
10	301	1022 AMPLIAÇÃO E PRESERVAÇÃO DO PATRIMÔNIO DA SAÚDE	0,00	91.500,00	0,00	91.500,00
10.301.1022.1063.0000	Construção, reforma e ampliação de Unidades Básica de Saúde - UBS	0,00	91.500,00	0,00	91.500,00	
10	301	1029 ACADEMIA DA SAÚDE	0,00	0,00	3.000,00	3.000,00
10.301.1029.2102.0000	Manutenção das Ações da Academia da Saúde	0,00	0,00	3.000,00	3.000,00	
10	302	Assistência Hospitalar e Ambulatorial	0,00	156.000,00	1.498.000,00	1.654.000,00
10	302	1012 ASSISTÊNCIA AMBULATORIAL E HOSPITALAR ESPECIALIZADA	0,00	20.000,00	1.126.500,00	1.146.500,00
10.302.1012.1056.0000	Aquisição de Móveis e Equipamentos Diversos Hospitalares	0,00	20.000,00	0,00	20.000,00	
10.302.1012.2103.0000	Manutenção dos Serviços Hospitalares e Ambulatoriais	0,00	0,00	354.000,00	354.000,00	
10.302.1012.2104.0000	Gestão Administrativa de Pessoal dos Hospitais e Ambulatoriais	0,00	0,00	772.500,00	772.500,00	
10	302	1014 SERVIÇO DE ATENDIMENTO MÓVEL DE URGÊNCIA - SAMU	0,00	15.000,00	190.500,00	205.500,00
10.302.1014.1058.0000	Reforma e Ampliação ou Adaptação de Imóvel para o SAMU	0,00	10.000,00	0,00	10.000,00	
10.302.1014.1059.0000	Aquisição de Móveis e Equipamentos Diversos para SAMU	0,00	5.000,00	0,00	5.000,00	
10.302.1014.2106.0000	Gestão Administrativa de Pessoal do SAMU	0,00	0,00	161.500,00	161.500,00	
10.302.1014.2107.0000	Manutenção das atividades do SAMU	0,00	0,00	29.000,00	29.000,00	
10	302	1015 PROGRAMA MÃE CORUJA	0,00	0,00	10.000,00	10.000,00
10.302.1015.2108.0000	Implantação e Manutenção das Ações do Mãe Coruja	0,00	0,00	10.000,00	10.000,00	
10	302	1016 TRATAMENTO FORA DO DOMICÍLIO - TFD	0,00	0,00	171.000,00	171.000,00
10.302.1016.2109.0000	Manutenção das Ações do Tratamento Fora do Domicílio - TFD	0,00	0,00	171.000,00	171.000,00	
10	302	1022 AMPLIAÇÃO E PRESERVAÇÃO DO PATRIMÔNIO DA SAÚDE	0,00	121.000,00	0,00	121.000,00
10.302.1022.1064.0000	Construção, Reforma e/ou Ampliação do Hospital	0,00	121.000,00	0,00	121.000,00	
10	303	Suporte Profilático e Terapêutico	0,00	10.000,00	6.000,00	16.000,00
10	303	1017 REDE DE ATENÇÃO PSICOSOCIAL	0,00	10.000,00	6.000,00	16.000,00
10.303.1017.1060.0000	Aquisição de Móveis, Máquinas e Equipamentos Diversos para o CAPS	0,00	10.000,00	0,00	10.000,00	
10.303.1017.2110.0000	Incentivo a Atenção a Saúde Mental	0,00	0,00	6.000,00	6.000,00	
10	304	Vigilância Sanitária	0,00	5.000,00	23.000,00	28.000,00



Documento Assinado Digitalmente por: [Nome] - CPF: [Número] - Assinatura: [Assinatura]

**PROGRAMA DE TRABALHO DO GOVERNO
DEMONSTRATIVO DE FUNÇÕES, SUBFUNÇÕES E PROGRAMAS
POR PROJETOS, ATIVIDADES E OPERAÇÕES ESPECIAIS**
(Inc.II, § 2º, Art.2º)

Código	Especificação	Operação Especial	Projetos	Atividades	T
10	Saúde	0,00	483.500,00	8.308.452,40	8.791.952,40
10	304	Vigilância Sanitária	0,00	5.000,00	23.000,00
10	304	1018 VIGILÂNCIA SANITÁRIA	0,00	5.000,00	23.000,00
10.304.1018.1061.0000	Aquisição de Móveis e Equipamentos para Vigilância Sanitária	0,00	5.000,00	0,00	5.000,00
10.304.1018.2111.0000	Manutenção das Atividades do Programa de Vigilância Sanitária	0,00	0,00	11.000,00	11.000,00
10.304.1018.2112.0000	Gestão Administrativa de Pessoal da Vigilância Sanitária	0,00	0,00	12.000,00	12.000,00
10	305	Vigilância Epidemiológica	0,00	5.000,00	373.000,00
10	305	1019 VIGILÂNCIA EPIDEMIOLÓGICA	0,00	5.000,00	369.000,00
10.305.1019.1062.0000	Aquisição de Móveis e Equipamentos Diversos para Vigilância Epidemiológica	0,00	5.000,00	0,00	5.000,00
10.305.1019.2113.0000	Gestão Administrativas de Pessoal do Programa de Combate a Endemias	0,00	0,00	335.000,00	335.000,00
10.305.1019.2114.0000	Manutenção das Atividades do Programa de Combate a Endemias	0,00	0,00	34.000,00	34.000,00
10	305	1020 PROGRAMA NACIONAL DE IMUNIZAÇÃO - PNI	0,00	0,00	4.000,00
10.305.1020.2115.0000	Manutenção das Atividades do Programa Nacional de Imunização	0,00	0,00	4.000,00	4.000,00
10	306	Alimentação e Nutrição	0,00	0,00	3.000,00
10	306	1021 ALIMENTAÇÃO E NUTRIÇÃO	0,00	0,00	3.000,00
10.306.1021.2116.0000	Manutenção do Programa Alimentação e Nutrição	0,00	0,00	3.000,00	3.000,00
12	Educação	0,00	413.500,00	21.434.038,90	21.847.538,90
12	122	Administração Geral	0,00	46.000,00	197.500,00
12	122	0401 GESTÃO ADMINISTRATIVA DO MUNICÍPIO	0,00	0,00	73.000,00
12.122.0401.2041.0000	Gestão Administrativa de Pessoal da Secretaria de Educação	0,00	0,00	68.000,00	68.000,00
12.122.0401.2042.0000	Manutenção das Atividades Administrativa da Secretaria de Educação	0,00	0,00	5.000,00	5.000,00
12	122	1201 GESTÃO ADMINISTRAÇÃO DO FUNDO MUNICIPAL DE EDUCAÇÃO	0,00	45.000,00	124.500,00
12.122.1201.1079.0000	Aquisição de Móveis, Máquinas e Equipamentos Diversos	0,00	15.000,00	0,00	15.000,00
12.122.1201.1080.0000	Aquisição de Veículos para o FME	0,00	30.000,00	0,00	30.000,00
12.122.1201.2146.0000	Gestão Administrativa de Pessoal do Fundo Municipal de Educação - FME	0,00	0,00	5.000,00	5.000,00
12.122.1201.2147.0000	Manutenção das Atividades do Fundo Municipal de Educação - FME	0,00	0,00	119.500,00	119.500,00
12	122	1501 DESAPROPRIAÇÕES DE IMÓVEIS	0,00	1.000,00	0,00
12.122.1501.1081.0000	Desapropriações de Imóveis - FME	0,00	1.000,00	0,00	1.000,00
12	306	Alimentação e Nutrição	0,00	0,00	850.500,00
12	306	1204 PROGRAMA NACIONAL DE ALIMENTAÇÃO ESCOLAR - PNAE	0,00	0,00	850.500,00
12.306.1204.2148.0000	Manutenção das Atividades do Programa Nacional de Alimentação - PNAE	0,00	0,00	850.500,00	850.500,00
12	361	Ensino Fundamental	0,00	267.500,00	20.180.538,90
12	361	1205 EXPANÇÃO DA REDE MUNICIPAL DE ENSINO	0,00	120.000,00	0,00
12.361.1205.1082.0000	Construção, Ampliação e Reforma de Unidades de Escolares	0,00	100.000,00	0,00	100.000,00
12.361.1205.1099.0000	Aquisição de Móveis, Máquinas e Equipamentos Diversos para o Ensino Municipal	0,00	20.000,00	0,00	20.000,00



**PROGRAMA DE TRABALHO DO GOVERNO
DEMONSTRATIVO DE FUNÇÕES, SUBFUNÇÕES E PROGRAMAS
POR PROJETOS, ATIVIDADES E OPERAÇÕES ESPECIAIS**
(Inc.II, § 2º, Art.2º)

Código	Especificação	Operação Especial	Projetos	Atividades	Total
13	Cultura	0,00	30.000,00	1.184.000,00	1.214.000,00
13	392 Difusão Cultural	0,00	30.000,00	1.181.000,00	1.211.000,00
13	392 1302 AÇÕES CULTURAIS	0,00	5.000,00	1.168.000,00	1.173.000,00
13.392.1302.1014.0000	Aquisição de Instrumentos p/ Banda Musical	0,00	5.000,00	0,00	5.000,00
13.392.1302.2033.0000	Implantação e Manutenção de Bandas Maciais e Musicais	0,00	0,00	34.000,00	34.000,00
13.392.1302.2034.0000	Promoção de Eventos Cívicos, Folclóricos, Culturais e outras	0,00	0,00	1.134.000,00	1.134.000,00
13	695 Turismo	0,00	0,00	3.000,00	3.000,00
13	695 1303 PROMOÇÃO DO TURISMO	0,00	0,00	3.000,00	3.000,00
13.695.1303.2035.0000	Manutenção das ações voltada ao Turismo	0,00	0,00	3.000,00	3.000,00
15	Urbanismo	0,00	1.101.000,00	1.103.508,70	2.204.508,70
15	122 Administração Geral	0,00	10.000,00	0,00	10.000,00
15	122 1501 DESAPROPRIAÇÕES DE IMÓVEIS	0,00	10.000,00	0,00	10.000,00
15.122.1501.1023.0000	Desapropriações de Imóveis	0,00	10.000,00	0,00	10.000,00
15	451 Infra-Estrutura Urbana	0,00	999.000,00	26.000,00	1.025.000,00
15	451 1502 INFRAESTRUTURA URBANA	0,00	63.000,00	3.000,00	66.000,00
15.451.1502.1024.0000	Construção, Ampliação e Restauração de Prédios Públicos	0,00	10.000,00	0,00	10.000,00
15.451.1502.1025.0000	Reforma ou Ampliação do Clube Municipal	0,00	21.000,00	0,00	21.000,00
15.451.1502.1026.0000	Construção, Reforma, Melhoramentos e/ou Ampliação de Cemitérios Públicos, Necrópoles e Velórios	0,00	32.000,00	0,00	32.000,00
15.451.1502.2052.0000	Manutenção de Cemitérios Públicos, Necrópoles e Velórios	0,00	0,00	3.000,00	3.000,00
15	451 1503 PAVIMENTAÇÃO: ASFALTO, CALÇAMENTO E MEIO-FIO	0,00	54.000,00	23.000,00	77.000,00
15.451.1503.1027.0000	Construção de Escadaria em Bairros e Distritos do Municípios.	0,00	22.000,00	0,00	22.000,00
15.451.1503.1028.0000	Construção e/ou Reposição de Calçamento, Meio-fio e Recapeamento Asfáltico	0,00	32.000,00	0,00	32.000,00
15.451.1503.2053.0000	Manutenção dos Serviços de Obras e Urbanismo	0,00	0,00	23.000,00	23.000,00
15	451 1505 REVITALIZANDO PRAÇAS, CANTEIROS E OUTROS	0,00	51.000,00	0,00	51.000,00
15.451.1505.1029.0000	Construção do Pórtico da Cidade	0,00	51.000,00	0,00	51.000,00
15	451 1506 FUNDO DE DESENVOLVIMENTO MUNICIPAL - FEM	0,00	800.000,00	0,00	800.000,00
15.451.1506.1028.0000	Construção e/ou Reposição de Calçamento, Meio-fio e Recapeamento Asfáltico	0,00	800.000,00	0,00	800.000,00
15	451 1507 FEIRA LIVRE	0,00	31.000,00	0,00	31.000,00
15.451.1507.1053.0000	Construção, Reforma e/ou Ampliação do Patio da Feira Livre	0,00	31.000,00	0,00	31.000,00
15	452 Serviços Urbanos	0,00	20.000,00	1.046.508,70	1.066.508,70
15	452 1504 LIMPEZA PÚBLICA	0,00	20.000,00	1.046.508,70	1.066.508,70
15.452.1504.1031.0000	Reequipamento da Limpeza Pública	0,00	20.000,00	0,00	20.000,00
15.452.1504.2054.0000	Manutenção da Limpeza Pública	0,00	0,00	1.046.508,70	1.046.508,70
15	813 Lazer	0,00	72.000,00	31.000,00	103.000,00
15	813 1001 ACADEMIA DA CIDADE	0,00	31.000,00	3.000,00	34.000,00
15.813.1001.1032.0000	Construção, Reforma e Ampliação da Academia da Cidade	0,00	31.000,00	0,00	31.000,00
15.813.1001.2055.0000	Implantação e Manutenção da Academia da Cidade	0,00	0,00	3.000,00	3.000,00

**PREFEITURA MUNICIPAL DE XEXÉU**

AV. MÁRIO MELO - CNPJ:12888517/0001-48

Orçamento Programa - Exercício de 2020

Anexo 07

Page 10

Documento Assinado Digitalmente por: **MACIEL DOS SANTOS RA**
Acesse em: https://efee.tce.pa.gov.br/portal/oc/seam/validar_documento: 20200711 10:50:00**PROGRAMA DE TRABALHO DO GOVERNO
DEMONSTRATIVO DE FUNÇÕES, SUBFUNÇÕES E PROGRAMAS
POR PROJETOS, ATIVIDADES E OPERAÇÕES ESPECIAIS**
(Inc.II, § 2º, Art.2º)

Código	Especificação	Operação Especial	Projetos	Atividades	Total
15	Urbanismo	0,00	1.101.000,00	1.103.508,70	2.204.508,70
15	813 Lazer	0,00	72.000,00	31.000,00	103.000,00
15	813 1505 REVITALIZANDO PRAÇAS, CANTEIROS E OUTROS	0,00	41.000,00	28.000,00	69.000,00
15.813.1505.1033.0000	Construção, Restauração de Praças, Parques e Jardins	0,00	41.000,00	0,00	41.000,00
15.813.1505.2056.0000	Manutenção das Praças, Parques e Jardins	0,00	0,00	28.000,00	28.000,00
16	Habitação	0,00	21.000,00	0,00	21.000,00
16	482 Habitação Urbana	0,00	21.000,00	0,00	21.000,00
16	482 1601 HABITAÇÕES URBANAS	0,00	21.000,00	0,00	21.000,00
16.482.1601.1034.0000	Construção e Restauração de Casas Populares	0,00	21.000,00	0,00	21.000,00
17	Saneamento	0,00	261.000,00	1.162.000,00	1.423.000,00
17	122 Administração Geral	0,00	80.000,00	256.000,00	336.000,00
17	122 1702 GESTÃO ADMINISTRATIVA DO SAAE	0,00	0,00	256.000,00	256.000,00
17.122.1702.2141.0000	Gestão Administrativa de Pessoal para o SAAE	0,00	0,00	166.000,00	166.000,00
17.122.1702.2142.0000	Manutenção dos Serviços Administrativos - SAAE	0,00	0,00	90.000,00	90.000,00
17	122 1703 REEQUIPAMENTO E APERFEIÇOAMENTO DO SAAE	0,00	40.000,00	0,00	40.000,00
17.122.1703.1072.0000	Aquisição de Veículos, Móveis e Equipamentos Diversos para SAAE	0,00	30.000,00	0,00	30.000,00
17.122.1703.1073.0000	Aquisição de Hidrômetros e Equipamentos Diversos	0,00	5.000,00	0,00	5.000,00
17.122.1703.1074.0000	Aquisição de Hardware e Software para SAAE	0,00	5.000,00	0,00	5.000,00
17	122 1704 EXPANSÃO DAS REDES FÍSICAS DO SAAE	0,00	40.000,00	0,00	40.000,00
17.122.1704.1075.0000	Reforma ou Ampliação do SAAE	0,00	40.000,00	0,00	40.000,00
17	512 Saneamento Básico Urbano	0,00	181.000,00	906.000,00	1.087.000,00
17	512 1701 SANEAMENTO E ESGOTAMENTO SANITÁRIO	0,00	131.000,00	203.000,00	334.000,00
17.512.1701.1035.0000	Construção, Ampliação e Melhoria de Esgotos, Galerias, Bueiros e Outros	0,00	105.000,00	0,00	105.000,00
17.512.1701.1036.0000	Construção, Ampliação e Melhoria de Unidades Sanitárias	0,00	26.000,00	0,00	26.000,00
17.512.1701.2057.0000	Manutenção do Sistema de Saneamento Básico	0,00	0,00	203.000,00	203.000,00
17	512 1702 GESTÃO ADMINISTRATIVA DO SAAE	0,00	50.000,00	703.000,00	753.000,00
17.512.1702.1076.0000	Construção e Manutenção da Rede de Distribuição do Sistema de Água	0,00	50.000,00	0,00	50.000,00
17.512.1702.2143.0000	Gestão Administrativa de Pessoal de Operação e Manutenção do SAAE	0,00	0,00	180.000,00	180.000,00
17.512.1702.2144.0000	Operação e Manutenção do Sistema de Água - SAAE	0,00	0,00	523.000,00	523.000,00
18	Gestão Ambiental	0,00	31.000,00	6.000,00	37.000,00
18	544 Recursos Hídricos	0,00	31.000,00	6.000,00	37.000,00
18	544 1801 RECURSOS HÍDRICOS: SISTEMA DE ABASTECIMENTO D'ÁGUA	0,00	31.000,00	6.000,00	37.000,00
18.544.1801.1037.0000	Obras de construção e serviços de melhoria e ampliação do sistema de abastecimento d'água	0,00	31.000,00	0,00	31.000,00
18.544.1801.2058.0000	Serviços de manutenção e conservação sistema de abastecimento d'água	0,00	0,00	6.000,00	6.000,00



PREFEITURA MUNICIPAL DE XEXÉU

AV. MÁRIO MELO - CNPJ:12888517/0001-48

Orçamento Programa - Exercício de 2020

Anexo 07

Page 13



**PROGRAMA DE TRABALHO DO GOVERNO
DEMONSTRATIVO DE FUNÇÕES, SUBFUNÇÕES E PROGRAMAS
POR PROJETOS, ATIVIDADES E OPERAÇÕES ESPECIAIS**
(Inc.II, § 2º, Art.2º)

Documento Assinado Digitalmente por EUDO DE MACHALHAES LYRA
Acesse em: https://eleicoes.pe.gov.br/validador/seam/Codigo_documento:2a9b7c19-d70e-4073-a998-c4d50086fdd1

Código	Especificação	Operação Especial	Projetos	Atividades	TOTAL
99	Reserva de Contingência	472.000,00	0,00	0,00	472.000,00
99	999 Reserva de Contingência	472.000,00	0,00	0,00	472.000,00
TOTAL		1.140.000,00	3.864.000,00	43.871.000,00	48.875.000,00



**DESPESA POR FUNÇÃO, SUBFUNÇÃO E PROGRAMAS
CONFORME O VÍNCULO COM OS RECURSOS**
(Inc.II, § 2º, Art.2º)



Documento Assinado Digitalmente por: EUDO DE MAGALHAES LYRA
Acesse em: <https://tce.ce.gov.br/epp/validarDoc.seam> Código do documento: 2a9b7219-470e-4073-8998-c4d50086fd11

Código	Especificação	Ordinário	Vinculado	Adm. Indireta	Total
01	Legislativa	2.193.000,00			2.193.000,00
01 031	Ação Legislativa	2.193.000,00			2.193.000,00
01 031 0101	ACÇÃO LEGISLATIVA	2.193.000,00			2.193.000,00
04	Administração	6.943.500,00			6.943.500,00
04 121	Planejamento e Orçamento	136.000,00			136.000,00
04 121 0401	GESTÃO ADMINISTRATIVA DO MUNICÍPIO	127.000,00			127.000,00
04 121 0402	REEQUIPAMENTO E APERFEIÇOAMENTO DO MUNICÍPIO	1.000,00			1.000,00
04 121 1506	FUNDO DE DESENVOLVIMENTO MUNICIPAL - FEM	8.000,00			8.000,00
04 122	Administração Geral	6.807.500,00			6.807.500,00
04 122 0401	GESTÃO ADMINISTRATIVA DO MUNICÍPIO	6.494.500,00			6.494.500,00
04 122 0402	REEQUIPAMENTO E APERFEIÇOAMENTO DO MUNICÍPIO	75.000,00			75.000,00
04 122 0403	APOIO À INSTITUIÇÕES SEM FINS LUCRATIVOS	78.000,00			78.000,00
04 122 0404	CONSÓRCIO COM MUNICÍPIOS E OUTROS ENTES FEDERADOS	160.000,00			160.000,00
08	Assistência Social	830.500,00	660.500,00	17.000,00	1.508.000,00
08 032	Controle Externo	11.000,00			11.000,00
08 032 0804	CONSELHO MUNICIPAL DE ASSISTÊNCIA SOCIAL	11.000,00			11.000,00
08 122	Administração Geral	549.000,00	11.000,00		560.000,00
08 122 0401	GESTÃO ADMINISTRATIVA DO MUNICÍPIO	261.000,00			261.000,00
08 122 0402	REEQUIPAMENTO E APERFEIÇOAMENTO DO MUNICÍPIO	5.000,00			5.000,00
08 122 0805	GESTÃO ADMINISTRATIVA DO FUNDO MUNICIPAL DE ASSISTÊNCIA SOCIAL	278.000,00	11.000,00		289.000,00
08 122 1501	DESAPROPRIAÇÕES DE IMÓVEIS	5.000,00			5.000,00
08 242	Assistência ao Portador de Deficiência	3.000,00			3.000,00
08 242 0801	PROGRAMA DE PROTEÇÃO SOCIAL BÁSICA	3.000,00			3.000,00
08 243	Assistência à Criança e ao Adolescente	11.000,00	1.000,00	17.000,00	29.000,00
08 243 0801	PROGRAMA DE PROTEÇÃO SOCIAL BÁSICA	11.000,00	1.000,00		12.000,00
08 243 0803	GESTÃO ADMINISTRATIVA DO FUNDO MUNICIPAL DOS DIREITOS DA CRIANÇA E ADOLESCENTE			17.000,00	17.000,00
08 244	Assistência Comunitária	256.500,00	648.500,00		905.000,00
08 244 0801	PROGRAMA DE PROTEÇÃO SOCIAL BÁSICA	43.000,00	78.000,00		121.000,00
08 244 0802	PROGRAMA DE PROTEÇÃO SOCIAL ESPECIAL	36.000,00	99.500,00		135.500,00
08 244 0805	GESTÃO ADMINISTRATIVA DO FUNDO MUNICIPAL DE ASSISTÊNCIA SOCIAL	3.000,00			3.000,00
08 244 0806	SERVIÇOS DE CONVIVÊNCIA E FORTALECIMENTO DE VÍNCULOS	59.000,00	147.500,00		206.500,00
08 244 0807	GESTÃO DESCENTRALIZADA DO SISTEMA ÚNICO DE ASSISTÊNCIA SOCIAL	68.500,00	134.000,00		202.500,00
08 244 0808	PROGRAMA PRIMEIRA INFANCIA NO SUAS	26.000,00	189.500,00		215.500,00
08 244 1502	INFRAESTRUTURA URBANA	21.000,00			21.000,00
09	Previdência Social	141.000,00			141.000,00
09 274	Previdência Especial	141.000,00			141.000,00
09 274 0901	BENEFÍCIOS, PROVENTOS E AUXÍLIOS	141.000,00			141.000,00
10	Saúde	4.996.452,40	3.795.500,00		8.791.952,40
10 032	Controle Externo	3.000,00			3.000,00
10 032 1002	GESTÃO ADMINISTRATIVA DO FUNDO MUNICIPAL DE SAÚDE	3.000,00			3.000,00
10 122	Administração Geral	1.794.952,40	10.000,00		1.804.952,40



**DESPESA POR FUNÇÃO, SUBFUNÇÃO E PROGRAMAS
CONFORME O VÍNCULO COM OS RECURSOS**
(Inc.II, § 2º, Art.2º)



Documento Assinado Digitalmente por: EUDO DE MAGALHAES LYRA
Assesse em: <https://tce.tece.pe.gov.br/epp/validarDoc.seam> Código do documento: 2a9b7c19-d70e-4073-a098-c4d50086fdd1

Código	Especificação	Ordinário	Vinculado	Adm. Indireta	Total
10 122 0401	GESTÃO ADMINISTRATIVA DO MUNICÍPIO	7.000,00			7.000,00
10 122 1002	GESTÃO ADMINISTRATIVA DO FUNDO MUNICIPAL DE SAÚDE	1.711.952,40	10.000,00		1.721.952,40
10 122 1003	REEQUIPAMENTO DO FUNDO MUNICIPAL DE SAÚDE	75.000,00			75.000,00
10 122 1501	DESAPROPRIAÇÕES DE IMÓVEIS	1.000,00			1.000,00
10 242	Assistência ao Portador de Deficiência	3.000,00			3.000,00
10 242 1004	ATENÇÃO À SAÚDE DO PORTADOR DE DEFICIÊNCIA	3.000,00			3.000,00
10 301	Atenção Básica	1.791.500,00	3.110.500,00		4.902.000,00
10 301 1005	PROGRAMA DE ATENÇÃO BÁSICA EM SAÚDE	392.500,00	104.000,00		496.500,00
10 301 1006	PROGRAMA SAÚDE DA FAMÍLIA	526.000,00	1.355.000,00		1.881.000,00
10 301 1007	NÚCLEOS DE APOIO À SAÚDE DA FAMÍLIA - NASF	57.000,00	300.000,00		357.000,00
10 301 1008	PROGRAMA AGENTES COMUNITÁRIOS DE SAÚDE - PACS	163.000,00	705.000,00		868.000,00
10 301 1009	PROGRAMA SAÚDE BUCAL	287.000,00	410.000,00		697.000,00
10 301 1010	PROGRAMA SAÚDE NA ESCOLA - PSE	4.000,00			4.000,00
10 301 1011	FARMÁCIA BÁSICA E ASSISTÊNCIA FARMACÊUTICA	64.000,00	89.500,00		153.500,00
10 301 1013	CENTRO DE ESPECIALIDADE ODONTOLÓGICAS - CEO	254.000,00	96.500,00		350.500,00
10 301 1022	AMPLIAÇÃO E PRESERVAÇÃO DO PATRIMÔNIO DA SAÚDE	41.000,00	50.500,00		91.500,00
10 301 1029	ACADEMIA DA SAÚDE	3.000,00			3.000,00
10 302	Assistência Hospitalar e Ambulatorial	1.092.000,00	562.000,00		1.654.000,00
10 302 1012	ASSISTÊNCIA AMBULATORIAL E HOSPITALAR ESPECIALIZADA	835.000,00	311.500,00		1.146.500,00
10 302 1014	SERVIÇO DE ATENDIMENTO MÓVEL DE URGÊNCIA - SAMU	36.000,00	169.500,00		205.500,00
10 302 1015	PROGRAMA MÃE CORUJA	10.000,00			10.000,00
10 302 1016	TRATAMENTO FORA DO DOMICÍLIO - TFD	161.000,00	10.000,00		171.000,00
10 302 1022	AMPLIAÇÃO E PRESERVAÇÃO DO PATRIMÔNIO DA SAÚDE	50.000,00	71.000,00		121.000,00
10 303	Suporte Profilático e Terapêutico	16.000,00			16.000,00
10 303 1017	REDE DE ATENÇÃO PSICOSOCIAL	16.000,00			16.000,00
10 304	Vigilância Sanitária	16.000,00	12.000,00		28.000,00
10 304 1018	VIGILÂNCIA SANITÁRIA	16.000,00	12.000,00		28.000,00
10 305	Vigilância Epidemiológica	277.000,00	101.000,00		378.000,00
10 305 1019	VIGILÂNCIA EPIDEMIOLÓGICA	274.000,00	100.000,00		374.000,00
10 305 1020	PROGRAMA NACIONAL DE IMUNIZAÇÃO - PNI	3.000,00	1.000,00		4.000,00
10 306	Alimentação e Nutrição	3.000,00			3.000,00
10 306 1021	ALIMENTAÇÃO E NUTRIÇÃO	3.000,00			3.000,00
12	Educação	2.912.438,90	18.935.100,00		21.847.538,90
12 122	Administração Geral	240.000,00	3.500,00		243.500,00
12 122 0401	GESTÃO ADMINISTRATIVA DO MUNICÍPIO	73.000,00			73.000,00
12 122 1201	GESTÃO ADMINISTRAÇÃO DO FUNDO MUNICIPAL DE EDUCAÇÃO	166.000,00	3.500,00		169.500,00
12 122 1501	DESAPROPRIAÇÕES DE IMÓVEIS	1.000,00			1.000,00
12 306	Alimentação e Nutrição	159.000,00	691.500,00		850.500,00
12 306 1204	PROGRAMA NACIONAL DE ALIMENTAÇÃO ESCOLAR - PNAE	159.000,00	691.500,00		850.500,00
12 361	Ensino Fundamental	2.225.938,90	18.222.100,00		20.448.038,90
12 361 1205	EXPANÇÃO DA REDE MUNICIPAL DE ENSINO	120.000,00			120.000,00
12 361 1206	PROGRAMA NACIONAL DE APOIO AO TRANSPORTE ESCOLAR - PNATE	2.000,00	295.500,00		297.500,00
12 361 1207	PROGRAMA CAMINHO DA ESCOLA	8.000,00	125.000,00		133.000,00
12 361 1209	PROGRAMA DINHEIRO DIRETO NA ESCOLA - PDDE	5.000,00	5.600,00		10.600,00
12 361 1211	FUNDO DE DESENVOLVIMENTO DA EDUCAÇÃO BÁSICA - FUNDEB	2.090.938,90	17.796.000,00		19.886.938,90

**DESPESA POR FUNÇÃO, SUBFUNÇÃO E PROGRAMAS
CONFORME O VÍNCULO COM OS RECURSOS**
(Inc.II, § 2º, Art.2º)Documento Assinado Digitalmente por: EUDO DE MAGALHAES LYRA
Acesse em: <https://tce.ce.gov.br/epp/validaDoc.aspx?Codigo=documento-24097e19-d70e-4073-a098-c4d50086fd11>

Código	Especificação	Ordinário	Vinculado	Adm. Indireta	Total
12 364	Ensino Superior	162.000,00			162.000,00
12 364 1210	TRANSPORTE UNIVERSITÁRIO	162.000,00			162.000,00
12 365	Educação Infantil	125.500,00	18.000,00		143.500,00
12 365 1201	GESTÃO ADMINISTRAÇÃO DO FUNDO MUNICIPAL DE EDUCAÇÃO	2.000,00			2.000,00
12 365 1205	EXPANÇÃO DA REDE MUNICIPAL DE ENSINO	100.000,00			100.000,00
12 365 1211	FUNDO DE DESENVOLVIMENTO DA EDUCAÇÃO BÁSICA - FUNDEB	23.500,00	18.000,00		41.500,00
13	Cultura	1.214.000,00			1.214.000,00
13 392	Difusão Cultural	1.211.000,00			1.211.000,00
13 392 1301	BIBLIOTECA MUNICIPAL	38.000,00			38.000,00
13 392 1302	AÇÕES CULTURAIS	1.173.000,00			1.173.000,00
13 695	Turismo	3.000,00			3.000,00
13 695 1303	PROMOÇÃO DO TURISMO	3.000,00			3.000,00
15	Urbanismo	2.204.508,70			2.204.508,70
15 122	Administração Geral	10.000,00			10.000,00
15 122 1501	DESAPROPRIAÇÕES DE IMÓVEIS	10.000,00			10.000,00
15 451	Infra-Estrutura Urbana	1.025.000,00			1.025.000,00
15 451 1502	INFRAESTRUTURA URBANA	66.000,00			66.000,00
15 451 1503	PAVIMENTAÇÃO: ASFALTO, CALÇAMENTO E MEIO-FIO	77.000,00			77.000,00
15 451 1505	REVITALIZANDO PRAÇAS, CANTEIROS E OUTROS	51.000,00			51.000,00
15 451 1506	FUNDO DE DESENVOLVIMENTO MUNICIPAL - FEM	800.000,00			800.000,00
15 451 1507	FEIRA LIVRE	31.000,00			31.000,00
15 452	Serviços Urbanos	1.066.508,70			1.066.508,70
15 452 1504	LIMPEZA PÚBLICA	1.066.508,70			1.066.508,70
15 813	Lazer	103.000,00			103.000,00
15 813 1001	ACADEMIA DA CIDADE	34.000,00			34.000,00
15 813 1505	REVITALIZANDO PRAÇAS, CANTEIROS E OUTROS	69.000,00			69.000,00
16	Habitação	21.000,00			21.000,00
16 482	Habitação Urbana	21.000,00			21.000,00
16 482 1601	HABITAÇÕES URBANAS	21.000,00			21.000,00
17	Saneamento	334.000,00		1.089.000,00	1.423.000,00
17 122	Administração Geral			336.000,00	336.000,00
17 122 1702	GESTÃO ADMINISTRATIVA DO SAAE			256.000,00	256.000,00
17 122 1703	REEQUIPAMENTO E APERFEIÇOAMENTO DO SAAE			40.000,00	40.000,00
17 122 1704	EXPANSÃO DAS REDES FÍSICAS DO SAAE			40.000,00	40.000,00
17 512	Saneamento Básico Urbano	334.000,00		753.000,00	1.087.000,00
17 512 1701	SANEAMENTO E ESGOTAMENTO SANITÁRIO	334.000,00			334.000,00
17 512 1702	GESTÃO ADMINISTRATIVA DO SAAE			753.000,00	753.000,00
18	Gestão Ambiental	37.000,00			37.000,00
18 544	Recursos Hídricos	37.000,00			37.000,00
18 544 1801	RECURSOS HÍDRICOS: SISTEMA DE ABASTECIMENTO D'ÁGUA	37.000,00			37.000,00
20	Agricultura	183.500,00			183.500,00
20 122	Administração Geral	74.000,00			74.000,00
20 122 0401	GESTÃO ADMINISTRATIVA DO MUNICÍPIO	74.000,00			74.000,00



**DESPESA POR FUNÇÃO, SUBFUNÇÃO E PROGRAMAS
CONFORME O VÍNCULO COM OS RECURSOS**
(Inc.II, § 2º, Art.2º)

Código	Especificação	Ordinário	Vinculado	Adm. Indireta	Total
20 605	Abastecimento	46.000,00			46.000,00
20 605 1502	INFRAESTRUTURA URBANA	46.000,00			46.000,00
20 606	Extensão Rural	8.000,00			8.000,00
20 606 2003	DESENVOLVIMENTO SUSTENTÁVEL AGROPECUÁRIO	4.000,00			4.000,00
20 606 2005	PRODUÇÃO ORGÂNICA	4.000,00			4.000,00
20 607	Irrigação	8.000,00			8.000,00
20 607 2001	DESENVOLVIMENTO RURAL	8.000,00			8.000,00
20 608	Promoção da Produção Agropecuária	42.000,00			42.000,00
20 608 2001	DESENVOLVIMENTO RURAL	42.000,00			42.000,00
20 609	Defesa Agropecuária	5.500,00			5.500,00
20 609 2002	CAMPANHA DE VACINAÇÃO DE ANIMAIS	5.500,00			5.500,00
25	Energia	108.000,00			108.000,00
25 752	Energia Elétrica	108.000,00			108.000,00
25 752 2501	ILUMINANDO NOSSA CIDADE	108.000,00			108.000,00
26	Transporte	781.000,00			781.000,00
26 782	Transporte Rodoviário	731.000,00			731.000,00
26 782 2601	OBRAS RODOVIÁRIAS	731.000,00			731.000,00
26 812	Desporto Comunitário	50.000,00			50.000,00
26 812 2701	PROMOÇÃO DE ATIVIDADES ESPORTIVAS	50.000,00			50.000,00
27	Desporto e Lazer	318.000,00			318.000,00
27 812	Desporto Comunitário	8.000,00			8.000,00
27 812 1304	PROMOÇÃO DO DESPORTO E LAZER	7.000,00			7.000,00
27 812 2701	PROMOÇÃO DE ATIVIDADES ESPORTIVAS	1.000,00			1.000,00
27 813	Lazer	310.000,00			310.000,00
27 813 1304	PROMOÇÃO DO DESPORTO E LAZER	310.000,00			310.000,00
28	Encargos Especiais	688.000,00			688.000,00
28 061	Ação Judiciária	20.000,00			20.000,00
28 061 0101	AÇÃO LEGISLATIVA	20.000,00			20.000,00
28 843	Serviço da Dívida Interna	668.000,00			668.000,00
28 843 0000	PROGRAMA NULO	668.000,00			668.000,00
99	Reserva de Contingência	462.000,00		10.000,00	472.000,00
99 999	Reserva de Contingência	462.000,00		10.000,00	472.000,00
99 999 9999	RESERVA DE CONTIGÊNCIA	462.000,00		10.000,00	472.000,00



PREFEITURA MUNICIPAL DE XEXÉU

AV. MÁRIO MELO - CNPJ:12888517/0001-48

Orçamento Programa - Exercício de 2018

Anexo 06

Page 5

**DESPESA POR FUNÇÃO, SUBFUNÇÃO E PROGRAMAS
CONFORME O VÍNCULO COM OS RECURSOS**

(Inc.II, § 2º, Art.2º)



Documento Assinado Digitalmente por: EUDO DE MAGALHAES LYRA
Acesse em: <https://etce.tce.pe.gov.br/epp/validaDoc.seam> Código do documento: 2a9b7e19-d70e-4073-a998-c4d50086fd11

Código	Especificação	Ordinário	Vinculado	Adm. Indireta	Total
TOTAL		24.367.900,00	23.391.100,00	1.116.000,00	48.875.000,00

**DEMONSTRATIVO DAS DESPESAS POR ORGÃO E FUNÇÕES DE GOVERNO**

(Inc.II, § 2º, Art.2º)

ORGÃO	01 01	CÂMARA MUNICIPAL	Valor
Função	01	Legislativa	2.193.000,00
Função	28	Encargos Especiais	20.000,00
ORGÃO	02 01	GABINETE DO PREFEITO	Valor
Função	04	Administração	853.000,00
ORGÃO	02 02	SECRETARIA DE GOVERNO E ARTICULAÇÃO POLÍTICA	Valor
Função	04	Administração	158.000,00
ORGÃO	02 03	SECRETARIA DE ORÇAMENTO PARTICIPATIVO	Valor
Função	04	Administração	128.000,00
ORGÃO	02 04	SECRETARIA DE ADMINISTRAÇÃO, PLANEJAMENTO E COORDENAÇÃO	Valor
Função	04	Administração	2.745.000,00
ORGÃO	02 05	SECRETARIA CULTURA, TURISMO E ESPORTES	Valor
Função	04	Administração	79.000,00
Função	13	Cultura	1.214.000,00
Função	27	Desporto e Lazer	7.000,00
ORGÃO	02 06	SECRETARIA DE ASSISTÊNCIA SOCIAL, CIDADANIA E JUVENTUDE	Valor
Função	08	Assistência Social	266.000,00
Função	09	Previdência Social	141.000,00
ORGÃO	02 07	SECRETARIA DE EDUCAÇÃO	Valor
Função	12	Educação	73.000,00
ORGÃO	02 08	SECRETARIA DE FINANÇAS E TESOUREARIA	Valor
Função	04	Administração	711.000,00
Função	28	Encargos Especiais	668.000,00
Função	99	Reserva de Contingência	250.000,00
ORGÃO	02 09	SECRETARIA DE OBRAS, TRANSPORTE E SERVIÇOS PÚBLICOS	Valor
Função	04	Administração	2.255.500,00
Função	08	Assistência Social	53.000,00
Função	15	Urbanismo	1.404.508,70
Função	16	Habitação	21.000,00
Função	17	Saneamento	229.000,00
Função	18	Gestão Ambiental	37.000,00
Função	20	Agricultura	46.000,00

**DEMONSTRATIVO DAS DESPESAS POR ORGÃO E FUNÇÕES DE GOVERNO**

(Inc.II, § 2º, Art.2º)

ORGÃO			Valor
02 09		SECRETARIA DE OBRAS, TRANSPORTE E SERVIÇOS PÚBLICOS	
Função	25	Energia	108.000,00
Função	26	Transporte	781.000,00
Função	27	Desporto e Lazer	311.000,00
02 10		SECRETARIA DE SAÚDE	
Função	10	Saúde	7.000,00
02 11		SECRETARIA DE AGRICULTURA E MEIO AMBIENTE	
Função	20	Agricultura	137.500,00
02 12		SECRETARIA DE GESTÃO DISTRITAL	
Função	04	Administração	6.000,00
03 01		FUNDO MUNICIPAL DE SAÚDE DE XEXEU	
Função	10	Saúde	8.784.952,40
03 02		FUNDO MUNICIPAL DOS DIREITOS DA CRIANÇA E ADOLESCENTE	
Função	08	Assistência Social	17.000,00
03 03		FUNDO MUNICIPAL DE ASSISTÊNCIA SOCIAL DE XEXEU	
Função	08	Assistência Social	1.172.000,00
Função	99	Reserva de Contingência	12.000,00
03 04		SERVIÇO AUTÔNOMO DE ÁGUA E ESGOTO - SAAE	
Função	17	Saneamento	1.089.000,00
Função	99	Reserva de Contingência	10.000,00
03 05		FUNDO DE DESENVOLVIMENTO MUNICIPAL - FEM	
Função	04	Administração	8.000,00
Função	15	Urbanismo	800.000,00
Função	17	Saneamento	105.000,00
03 06		FUNDO MUNICIPAL DE EDUCAÇÃO - FME	
Função	12	Educação	21.774.538,90
Função	99	Reserva de Contingência	200.000,00
TOTAL GERAL			48.875.000,00



DEMONSTRATIVO DAS DESPESAS POR ORGÃO E FUNÇÕES DE GOVERNO

(Inc.II, § 2º, Art.2º)

RESUMO DO TOTAL ORÇADO POR ORGÃO		
01 01	CÂMARA MUNICIPAL	2.213.000,00
02 01	GABINETE DO PREFEITO	853.000,00
02 02	SECRETARIA DE GOVERNO E ARTICULAÇÃO POLÍTICA	158.000,00
02 03	SECRETARIA DE ORÇAMENTO PARTICIPATIVO	128.000,00
02 04	SECRETARIA DE ADMINISTRAÇÃO, PLANEJAMENTO E COORDENAÇÃO	2.250,00
02 05	SECRETARIA CULTURA, TURISMO E ESPORTES	1.300.000,00
02 06	SECRETARIA DE ASSISTÊNCIA SOCIAL, CIDADANIA E JUVENTUDE	400.000,00
02 07	SECRETARIA DE EDUCAÇÃO	73.000,00
02 08	SECRETARIA DE FINANÇAS E TESOUREARIA	1.629.000,00
02 09	SECRETARIA DE OBRAS, TRANSPORTE E SERVIÇOS PÚBLICOS	5.346.008,70
02 10	SECRETARIA DE SAÚDE	7.000,00
02 11	SECRETARIA DE AGRICULTURA E MEIO AMBIENTE	137.500,00
02 12	SECRETARIA DE GESTÃO DISTRITAL	6.000,00
03 01	FUNDO MUNICIPAL DE SAÚDE DE XEXEU	8.784.952,40
03 02	FUNDO MUNICIPAL DOS DIREITOS DA CRIANÇA E ADOLESCENTE	7.000,00
03 03	FUNDO MUNICIPAL DE ASSISTÊNCIA SOCIAL DE XEXEU	1.184.000,00
03 04	SERVIÇO AUTÔNOMO DE ÁGUA E ESGOTO - SAAE	1.099.000,00
03 05	FUNDO DE DESENVOLVIMENTO MUNICIPAL - FEM	913.000,00
03 06	FUNDO MUNICIPAL DE EDUCAÇÃO - FME	21.974.538,90
TOTAL		48.875.000,00

RESUMO DO TOTAL ORÇADO POR FUNÇÃO		
01	Legislativa	2.193.000,00
04	Administração	6.943.500,00
08	Assistência Social	1.508.000,00
09	Previdência Social	141.000,00
10	Saúde	8.791.952,40
12	Educação	21.847.538,90
13	Cultura	1.214.000,00
15	Urbanismo	2.204.508,70
16	Habitação	21.000,00
17	Saneamento	1.423.000,00
18	Gestão Ambiental	37.000,00
20	Agricultura	183.500,00
25	Energia	108.000,00
26	Transporte	781.000,00
27	Desporto e Lazer	318.000,00
28	Encargos Especiais	688.000,00
99	Reserva de Contingência	472.000,00





PREFEITURA MUNICIPAL DE XEXÉU

AV. MÁRIO MELO - CNPJ:12888517/0001-48

Orçamento Programa - Exercício de 2020

Anexo 09

Page 4

DEMONSTRATIVO DAS DESPESAS POR ORGÃO E FUNÇÕES DE GOVERNO

(Inc.II, § 2º, Art.2º)

TOTAL	48.875.000,00
-------	---------------



Documento Assinado Digitalmente por: EUDO DE MAGALHAES LYRA
Acesse em: <https://epec.tce.pe.gov.br/epp/validaDoc.seam> Código do documento: 2a9b7e19-d70e-4073-a998-c4d50086fd11

**PREFEITURA MUNICIPAL DE XEXÉU**

AV. MÁRIO MELO - CNPJ:12888517/0001-48

Orçamento Programa - Exercício de 2020

ORÇAMENTO DOS FUNDOS ESPECIAIS

(Inc. I, § 2º, Art.2º)



Anexo 10

Page 1

Documento Assinado Digitalmente por: EUDO DE MAGALHAES LYRA
Acesse em: <https://tce.te.pb.gov.br/ep/validarDoc.seam> Código do documento: 2a9b7c19-d70e-4073-a998-c4d50086fdd1**3 FMS-FUNDO MUNICIPAL DE SAÚDE****RECEITA**

Classif.	Discriminação	Valor R\$
1718.03.1.	TRANSF.RECURSOS DO SUS – ATENÇÃO BÁSICA - INCREMENTO PAB	12.000,00
1718.03.2.	SUS–ATENÇÃO MÉDIA E ALTA COMPLEX.AMB E HOSPIT-INCREMENTO	3.000,00
	Recursos Próprios do Município	8.769.952,40
TOTAL		8.784.952,40

PLANO DE APLICACAO

Classif.	Discriminação	Valor R\$
10.301.1006.2092.000	Gestão Administrativa de Pessoal do Programa Saúde da Família - PSF	222.000,00
10.301.1005.2087.000	Manutenção da Vigilância prevenção e Atenção em HIV(AIDS) e out. doenç	4.000,00
10.301.1005.2088.000	Manutenção do Programa Humanização da Saúde	3.000,00
10.301.1005.2089.000	Promoção de Apoio ao diagnóstico Laboratorial	7.000,00
10.301.1005.2090.000	Promoção de Ações ao Programa Saúde do Trabalhador	3.000,00
10.301.1005.2091.000	Manutenção das Ações Básica em Saúde - Saúde da Mulher	428.500,00
10.301.1006.1052.000	Aquisição de Móveis e Equipamentos diversos para as Unidades de Saúde	54.000,00
10.301.1005.2086.000	Manutenção das Doenças Crônico-Degenerativas:Hipertensão Arterial e Dia	4.000,00
10.301.1006.2093.000	Manutenção das Atividades Gerais do Programa Saúde da Família - PSF	1.605.000,00
10.301.1007.1030.000	Aquisição de Móveis e Equipamentos diversos para o NASF	25.000,00
10.301.1007.2094.000	Gestão Administrativa de Pessoal das Atividades do NASF	86.000,00
10.301.1007.2095.000	Manutenção das Atividades do NASF	246.000,00
10.301.1008.1054.000	Aquisição de Móveis e Equipamentos diversos para o PACS	51.000,00
10.301.1008.2096.000	Gestão Administrativa de Pessoal do PACS	665.000,00
10.301.1008.2097.000	Manutenção das Atividades do PACS	152.000,00
10.122.1003.1050.000	Aquisição de Equipamento e Material Permanente	5.000,00
10.032.1002.2075.000	Apoio as atividades do Conselho Municipal de Saúde	3.000,00
10.122.1002.2076.000	Gestão Administrativa de Pessoal do Fundo Municipal de Saúde	766.952,40
10.122.1002.2077.000	Manutenção das Atividades Gerais do Fundo Municipal de Saúde	942.000,00
10.122.1002.2078.000	Ouvidoria em Saúde - SUS	3.000,00
10.122.1002.2079.000	Distribuição Gratuita de Materiais, Bens ou Serviços conforme Lei	10.000,00
10.122.1003.1049.000	Aquisição de Veículos, Ambulâncias, UTI Móvel.	70.000,00
10.301.1005.2085.000	Manutenção das Atividades do Centro de Reabilitação	15.000,00
10.122.1501.1051.000	Desapropriações de Imóveis - FMS	1.000,00
10.242.1004.2080.000	Incentivo a Atenção à Saúde do Portador de Deficiência	3.000,00
10.301.1005.2081.000	Incentivo a Atenção à Saúde da Criança	3.000,00
10.301.1005.2082.000	Incentivo a Atenção à Saúde do Adolescente	3.000,00
10.301.1005.2083.000	Manutenção do Programa Saúde do Idoso	3.000,00
10.301.1005.2084.000	Manutenção das Atividades do Programa Saúde do Homem	23.000,00
10.306.1021.2116.000	Manutenção do Programa Alimentação e Nutrição	3.000,00
10.304.1018.1061.000	Aquisição de Móveis e Equipamentos para Vigilância Sanitária	5.000,00
10.302.1014.2107.000	Manutenção das atividades do SAMU	29.000,00
10.302.1015.2108.000	Implantação e Manutenção das Ações do Mãe Coruja	10.000,00
10.302.1016.2109.000	Manutenção das Ações do Tratamento Fora do Domicilio - TFD	171.000,00
10.302.1022.1064.000	Construção, Reforma e/ou Ampliação do Hospital	121.000,00
10.303.1017.1060.000	Aquisição de Móveis, Máquinas e Equipamentos Diversos para o CAPS	10.000,00
10.303.1017.2110.000	Incentivo a Atenção a Saúde Mental	6.000,00
10.302.1014.2106.000	Gestão Administrativa de Pessoal do SAMU	161.500,00
10.304.1018.2111.000	Manutenção das Atividades do Programa de Vigilância Sanitária	11.000,00
10.304.1018.2112.000	Gestão Administrativa de Pessoal da Vigilância Sanitária	12.000,00
10.305.1019.1062.000	Aquisição de Móveis e Equipamentos Diversos para Vigilância Epidemiológi	5.000,00
10.305.1019.2113.000	Gestão Administrativas de Pessoal do Programa de Combate a Endemias	335.000,00

**PREFEITURA MUNICIPAL DE XEXÉU**

AV. MÁRIO MELO - CNPJ:12888517/0001-48

Orçamento Programa - Exercício de 2020

ORÇAMENTO DOS FUNDOS ESPECIAIS

(Inc. I, § 2º, Art.2º)



Anexo 10

Page 2

Documento Assinado Digitalmente por: EUDO DE MAGALHAES LYRA
Acesse em: <https://etce.tce.pe.gov.br/epf/validaDoc.seam> Código do documento: 2a9b7c19-d70e-4073-a998-c4d50086fdd1**3 FMS-FUNDO MUNICIPAL DE SAÚDE****PLANO DE APLICACAO**

Classif.	Discriminação	Valor R\$
10.305.1019.2114.000	Manutenção das Atividades do Programa de Combate a Endemias	34.000,00
10.305.1020.2115.000	Manutenção das Atividades do Programa Nacional de Imunização	4.000,00
10.301.1009.1055.000	Aquisição de Móveis, Equipamentos diversos para Programa Saúde Bucal	5.000,00
10.301.1013.2105.000	Manutenção das Atividades do Centro de Especialidades Odontológicas - Cf	345.500,00
10.301.1009.2098.000	Gestão Administrativa de Pessoal do Programa Saúde Bucal	4.000,00
10.301.1009.2099.000	Manutenção das Atividades do Programa Saúde Bucal	688.000,00
10.301.1010.2100.000	Manutenção do Programa Saúde na Escola	4.000,00
10.301.1011.2101.000	Manutenção do Programa Farmácia Básica	153.500,00
10.301.1013.1057.000	Aquisição de Equipamentos Diversos para o CEO	5.000,00
10.302.1014.1059.000	Aquisição de Móveis e Equipamentos Diversos para SAMU	5.000,00
10.301.1022.1063.000	Construção, reforma e ampliação de Unidades Básica de Saúde - UBS	91.500,00
10.301.1029.2102.000	Manutenção das Ações da Academia da Saúde	3.000,00
10.302.1012.1056.000	Aquisição de Móveis e Equipamentos Diversos Hospitalares	20.000,00
10.302.1012.2103.000	Manutenção dos Serviços Hospitalares e Ambulatoriais	354.000,00
10.302.1012.2104.000	Gestão Administrativa de Pessoal dos Hospitais e Ambulatoriais	772.500,00
10.302.1014.1058.000	Reforma e Ampliação ou Adaptação de Imóvel para o SAMU	10.000,00
TOTAL		8.784.952,40

**PREFEITURA MUNICIPAL DE XEXÉU**

AV. MÁRIO MELO - CNPJ:12888517/0001-48

Orçamento Programa - Exercício de 2020

ORÇAMENTO DOS FUNDOS ESPECIAIS

(Inc. I, § 2º, Art.2º)



Anexo 10

Page 3

Documento Assinado Digitalmente por: EUDO DE MAGALHAES LYRA
Acesse em: <https://tce.tec.pe.gov.br/ep/validaDoc.seam> Código do documento: 2a9b7c19-d70e-4073-a998-c4d50086fdd1**5 FMAS-FUNDO MUNICIPAL DE ASSISTÊNCIA SOCIAL****RECEITA**

Classif.	Discriminação	Valor R\$
		0,00
	Recursos Próprios do Municipio	1.184.000,00
	TOTAL	1.184.000,00

PLANO DE APLICACAO

Classif.	Discriminação	Valor R\$
08.244.0808.1105.000	Aquisição de Veículos, Móveis e Equipamentos Diversos para o Primeira Inf.	30.000,00
08.244.0802.2131.000	Manutenção das Atividades do CREAS	50.000,00
08.244.0802.2132.000	Gestão do Centro de Referência Especial de Assistência Social - CREAS	72.500,00
08.244.0805.1066.000	Aquisição de Veículos para o Fundo Municipal de Assistência Social	3.000,00
08.244.0806.1021.000	Construção, reforma e/ ou ampliação de Centros de Convivência e Fortalecin	15.000,00
08.244.0806.1070.000	Aquisição de Móveis, Máquinas e Equipamentos Diversos para SCFV	11.000,00
99.999.9999.9003.000	Reserva de Contingência	12.000,00
08.244.0808.2140.000	Manutenção do Programa Criança Feliz	35.000,00
08.244.0808.2139.000	Gestão Administrativa do Programa Criança Feliz	134.500,00
08.244.0808.1106.000	Execução de Obras do Primeira Infância	15.000,00
08.244.0802.1102.000	Aquisição de Veículos, Móveis e Equipamentos Diversos para o Creas	1.000,00
08.244.0808.1066.000	Aquisição de Veículos para o Fundo Municipal de Assistência Social	1.000,00
08.244.0807.2221.000	Manutenção das Atividades Administrativas - Outros Programas Assistencia	4.000,00
08.244.0807.2138.000	Gestão Administrativa do IGD-SUAS	8.000,00
08.244.0807.2137.000	Manutenção das Atividades do IGBF	58.500,00
08.244.0807.2136.000	PROGRAMA IGD-SUAS	26.000,00
08.244.0807.2135.000	Gestão do Programa do Bolsa Família - IGDBF	79.000,00
08.244.0807.1100.000	Reequipamento de Outros Programas Assistenciais	2.000,00
08.244.0807.1098.000	Construção, Ampliação e Restauração do prédio do IGDBF	16.000,00
08.244.0807.1071.000	Aquisição de Equipamentos Diversos para o IGDBF	9.000,00
08.244.0806.2134.000	Manutenção das Atividades dos Serviços de Convivência de Vínculos	45.500,00
08.244.0806.2133.000	Gestão Administrativa dos Serviços de Convivência de Vínculos	125.000,00
08.242.0801.2125.000	Apoio aos Portadores de Deficiência Física	3.000,00
08.032.0804.2119.000	Apoio das atividades do Conselho Municipal de Assistência Social	3.000,00
08.032.0804.2120.000	Apoio das atividades do Conselho Tutelar	8.000,00
08.122.0805.1067.000	Aquisição de Móveis Máquinas e Equipamentos Diversos	1.000,00
08.122.0805.2121.000	Gestão Administrativa de Pessoal do Fundo Municipal de Assistência Social	5.000,00
08.122.0805.2122.000	Manutenção das Atividades Gerais do Fundo Municipal de Assistência Soci	94.000,00
08.122.0805.2123.000	Distribuição Gratuita de Materiais, Bens ou Serviços conforme Lei.	186.000,00
08.122.0805.2124.000	Manutenção das atividades de Cursos Profissionalizantes	3.000,00
08.122.1501.1068.000	Desapropriações de Imóveis - FMAS	5.000,00
08.244.0802.1020.000	Construção, reforma e/ ou ampliação do CREAS	1.000,00
08.244.0801.2127.000	Gestão Administrativa do Centro de Referência de Assistência Social - CRA	50.500,00
08.244.0801.2130.000	Manutenção do Programa de Benefícios de Prestação Continuada - BPC	4.500,00
08.244.0801.2129.000	Manutenção do Programa BPC na Escola	10.000,00
08.244.0801.2128.000	Proteção e Atendimento Integral à Família - PAIF	6.000,00
08.243.0801.1019.000	Construção, reforma e/ ou ampliação do CRAS	1.000,00
08.244.0801.2126.000	Manutenção do Centro de Referência de Assistência Social - CRAS	43.000,00
08.244.0801.1103.000	Aquisição de Veículos, Móveis e Equipamentos Diversos para o BPC	1.000,00
08.244.0801.1101.000	Aquisição de Veículos, Móveis e Equipamentos Diversos para o Cras	1.000,00
08.244.0801.1069.000	Reequipamento dos Programas Assistenciais vinculado a Proteção Social B	5.000,00

**PREFEITURA MUNICIPAL DE XEXÉU**

AV. MÁRIO MELO - CNPJ:12888517/0001-48

Orçamento Programa - Exercício de 2020

ORÇAMENTO DOS FUNDOS ESPECIAIS

(Inc. I, § 2º, Art.2º)



Anexo 10

Page 4

Documento Assinado Digitalmente por: EUDO DE MAGALHAES LYRA
Acesse em: <https://stece.tce.pe.gov.br/epp/validaDoc.seam> Código do documento: 2a9b7c19-d70e-4073-a998-c4d50086fdd1**5 FMAS-FUNDO MUNICIPAL DE ASSISTÊNCIA SOCIAL****PLANO DE APLICACAO**

Classif.	Discriminação	Valor R\$
	TOTAL	1.184.000,00

**PREFEITURA MUNICIPAL DE XEXÉU**

AV. MÁRIO MELO - CNPJ:12888517/0001-48

Orçamento Programa - Exercício de 2020

ORÇAMENTO DOS FUNDOS ESPECIAIS

(Inc. I, § 2º, Art.2º)



Anexo 10

Page 5

Documento Assinado Digitalmente por: EUDO DE MAGALHAES LYRA
Acesse em: <https://stece.tce.pe.gov.br/ep/validaDoc.seam> Código do documento: 2a9b7c19-d70e-4073-a998-c4d50086fdd1**7 FME-FUNDO MUNICIPAL DE EDUCAÇÃO****RECEITA**

Classif.	Discriminação	Valor R\$
		0,00
	Recursos Próprios do Município	21.974.538,90
	TOTAL	21.974.538,90

PLANO DE APLICACAO

Classif.	Discriminação	Valor R\$
12.364.1210.2152.000	Apoio ao Transporte Universitário	162.000,00
12.361.1211.2155.000	Manutenção das Atividades Gerais do do Ensino Fundamental	4.787.500,00
12.365.1211.2158.000	Capacitação e Treinamento de Professores	1.000,00
99.999.9999.9005.000	Reserva de Contigência	200.000,00
12.365.1211.2162.000	Manutenção, Conserto e Conservação de Unidades do Ensino Infantil	8.500,00
12.365.1211.2161.000	Manutenção das Ações do Ensino Infantil	13.000,00
12.365.1211.2160.000	Gestão de Pessoal do Ensino Infantil - 40%	7.000,00
12.365.1211.2159.000	Gestão de Pessoal do Ensino Infantil - 60%	12.000,00
12.361.1211.2153.000	Gestão Administrativa de Pessoal do Fundeb - 60%	12.723.000,00
12.365.1205.1086.000	Construção de Creches	100.000,00
12.365.1201.2161.000	Manutenção das Ações do Ensino Infantil	2.000,00
12.361.1211.2154.000	Gestão Administrativa de Pessoal do Ensino Fundamental	1.678.438,90
12.361.1211.2158.000	Capacitação e Treinamento de Professores	18.000,00
12.361.1211.2157.000	Aquisição de Material Didático-Escolares	14.000,00
12.361.1211.2156.000	Manutenção, Conserto e Conservação de Unidades escolares	604.000,00
12.122.1201.1079.000	Aquisição de Móveis, Máquinas e Equipamentos Diversos	15.000,00
12.361.1205.1082.000	Construção, Ampliação e Reforma de Unidades de Escolas	100.000,00
12.122.1201.1080.000	Aquisição de Veículos para o FME	30.000,00
12.122.1201.2146.000	Gestão Administrativa de Pessoal do Fundo Municipal de Educação - FME	5.000,00
12.122.1201.2147.000	Manutenção das Atividades do Fundo Municipal de Educação - FME	119.500,00
12.122.1501.1081.000	Desapropriações de Imóveis - FME	1.000,00
12.306.1204.2148.000	Manutenção das Atividades do Programa Nacional de Alimentação - PNAE	850.500,00
12.361.1211.1085.000	Aquisição de Veículos para o FUNDEB	37.000,00
12.361.1205.1099.000	Aquisição de Móveis, Máquinas e Equipamentos Diversos para o Ensino Mu	20.000,00
12.361.1206.2149.000	Apoio as Atividades ao Programa Nacion. de Transport. Escolar - Pnate	297.500,00
12.361.1207.1083.000	Aquisição de Transporte Escolar pelo Programa Caminho da Escola	85.500,00
12.361.1207.2150.000	Implantação e manutenção do Programa Caminho da Escola	47.500,00
12.361.1209.2151.000	Implantação e Manutenção do Programa Dinheiro Direto na Escola - PDDE	10.600,00
12.361.1211.1084.000	Aquisição de Móveis, Máquinas e Equipamentos Diversos - FUNDEB	25.000,00
	TOTAL	21.974.538,90



PREFEITURA MUNICIPAL DE XEXÉU

AV. MÁRIO MELO - CNPJ:12888517/0001-48

Orçamento Programa - Exercício de 2020

ORÇAMENTO DOS FUNDOS ESPECIAIS

(Inc. I, § 2º, Art.2º)



Anexo 10

Page 6

Documento Assinado Digitalmente por: EUDO DE MAGALHAES LYRA
Acesse em: <https://stece.tce.pe.gov.br/epp/validaDoc.seam> Código do documento: 2a9b7c19-d70e-4073-a998-c4d50086fdd1

**PREFEITURA MUNICIPAL DE XEXÉU**

AV. MÁRIO MELO - CNPJ:12888517/0001-48

Orçamento Programa - Exercício de 2020

SEGURIDADE SOCIAL

Anexo 11

Page 1

Documento Assinado Digitalmente por: EUDO DE MAGALHAES LYRA
Acesse em: <https://etce.tce.pe.gov.br/epp/validadoc.seam> Código do documento: 2a9b7c19-d70e-4073-a998-c4d50086fd11

Codigo	Especificacao	Categoria	Função
08	Assistência Social		1.508.000,00
3.1.90.04.00	CONTRATAÇÃO POR TEMPO DETERMINADO	381.500,00	
3.1.90.04.15	OBRIGAÇÕES PATRONAIS	97.000,00	
3.1.90.11.00	VENCIMENTOS E VANTAGENS FIXAS - PESSOAL CIVIL	211.000,00	
3.1.90.13.00	OBRIGAÇÕES PATRONAIS	43.000,00	
3.1.90.16.00	OUTRAS DESPESAS VARIÁVEIS - PESSOAL CIVIL	1.000,00	
3.1.90.94.00	INDENIZAÇÕES E RESTITUIÇÕES TRABALHISTAS	1.000,00	
3.3.90.08.00	Outros Benefícios Assistenciais do servidor e do militar	1.000,00	
3.3.90.14.00	DIÁRIAS - CIVIL	19.000,00	
3.3.90.30.00	MATERIAL DE CONSUMO	121.500,00	
3.3.90.32.00	Material, Bem ou Serviço para Distribuição Gratuita	186.000,00	
3.3.90.33.00	PASSAGENS E DESPESAS COM LOCOMOÇÃO	3.000,00	
3.3.90.35.00	SERVIÇOS DE CONSULTORIA	38.000,00	
3.3.90.36.00	OUTROS SERVIÇOS DE TERCEIROS - PESSOA FÍSICA	57.000,00	
3.3.90.39.00	OUTROS SERVIÇOS DE TERCEIROS - PESSOA JURÍDICA	164.000,00	
3.3.90.47.00	OBRIGAÇÕES TRIBUTÁRIAS E CONTRIBUTIVAS	3.000,00	
3.3.90.92.00	DESPESAS DE EXERCÍCIOS ANTERIORES	2.000,00	
3.3.90.93.00	INDENIZAÇÕES E RESTITUIÇÕES	2.000,00	
4.4.90.51.00	OBRAS E INSTALAÇÕES	101.000,00	
4.4.90.52.00	EQUIPAMENTOS E MATERIAL PERMANENTE	71.000,00	
4.4.90.61.00	AQUISIÇÃO DE IMÓVEIS	5.000,00	
09	Previdência Social		141.000,00
3.1.90.01.00	Aposentadorias, Reserva Remunerada e Reformas	139.000,00	
3.1.90.03.00	Pensões do RPPS e do Militar	1.000,00	
3.1.90.05.00	Outros Benefícios Previdenciários do servidor ou do militar	1.000,00	
10	Saúde		8.791.952,40
3.1.90.04.00	CONTRATAÇÃO POR TEMPO DETERMINADO	1.145.452,40	
3.1.90.04.15	OBRIGAÇÕES PATRONAIS	258.000,00	
3.1.90.11.00	VENCIMENTOS E VANTAGENS FIXAS - PESSOAL CIVIL	1.347.000,00	
3.1.90.13.00	OBRIGAÇÕES PATRONAIS	275.500,00	
3.1.90.16.00	OUTRAS DESPESAS VARIÁVEIS - PESSOAL CIVIL	1.000,00	
3.1.90.94.00	INDENIZAÇÕES E RESTITUIÇÕES TRABALHISTAS	1.000,00	
3.3.90.14.00	DIÁRIAS - CIVIL	17.000,00	
3.3.90.30.00	MATERIAL DE CONSUMO	1.220.500,00	
3.3.90.32.00	Material, Bem ou Serviço para Distribuição Gratuita	35.500,00	
3.3.90.33.00	PASSAGENS E DESPESAS COM LOCOMOÇÃO	2.000,00	
3.3.90.35.00	SERVIÇOS DE CONSULTORIA	12.000,00	
3.3.90.36.00	OUTROS SERVIÇOS DE TERCEIROS - PESSOA FÍSICA	124.000,00	
3.3.90.39.00	OUTROS SERVIÇOS DE TERCEIROS - PESSOA JURÍDICA	3.855.500,00	
3.3.90.47.00	OBRIGAÇÕES TRIBUTÁRIAS E CONTRIBUTIVAS	7.000,00	
3.3.90.48.00	OUTROS AUXÍLIOS FINANCEIROS A PESSOA FÍSICA	5.000,00	
3.3.90.92.00	DESPESAS DE EXERCÍCIOS ANTERIORES	1.000,00	
3.3.90.93.00	INDENIZAÇÕES E RESTITUIÇÕES	1.000,00	
4.4.90.51.00	OBRAS E INSTALAÇÕES	222.500,00	
4.4.90.52.00	EQUIPAMENTOS E MATERIAL PERMANENTE	260.000,00	
4.4.90.61.00	AQUISIÇÃO DE IMÓVEIS	1.000,00	



PREFEITURA MUNICIPAL DE XEXÉU

AV. MÁRIO MELO - CNPJ:12888517/0001-48

Orçamento Programa - Exercício de 2020

SEGURIDADE SOCIAL

Anexo 11

Page 2

Documento Assinado Digitalmente por: EUDO DE MAGALHAES LYRA
Acesse em: <https://etce.tce.pe.gov.br/epp/validaDoc.seam> Código do documento: 2a9b7e19-d70e-4073-a998-c4d50086fd11

Codigo	Especificacao	Categoria	Função
TOTAL			10.440.952,40



PREFEITURA MUNICIPAL DE XEXÉU

AV. MÁRIO MELO - CNPJ:12888517/0001-48

Orçamento Programa - Exercício de 2020

QUADRO AUXILIAR DE DETALHAMENTO DA DESPESA



Documento Assinado Digitalmente por: EUDODE MAGALHÃES LYRA
Acesse em: <https://eccc.tce.pe.gov.br/validar/validacao.seam?codigo=documento>

Page

PODER	01	PODER LEGISLATIVO
ORGÃO	01	CÂMARA MUNICIPAL
UNIDADE	01	CORPO DELIBERATIVO DA CÂMARA

Aplicacao Programada	Proj/Ativ	Finalidade F.R. - C.A.	Categoria	Detalhada	TotalGrupo	Total Categ.	Total F
Aquisição de Móveis, Máquinas e Equipamentos Diversos	01.031.0101.1002.0000						20.000,00
4 DESPESAS DE CAPIT						20.000,00	
4 INVESTIMENTOS					20.000,00		
EQUIPAMENTOS E MATERIAL PERMANENTE			4.4.90.52.00	20.000,00			
Construção, Reforma e/ou Ampliação da Estrutura da Câmara	01.031.0101.1003.0000						30.000,00
4 DESPESAS DE CAPIT						30.000,00	
4 INVESTIMENTOS					30.000,00		
OBRAS E INSTALAÇÕES			4.4.90.51.00	30.000,00			
Gestão Administrativa da Unidade	01.031.0101.2001.0000						551.000,00
3 DESPESAS CORREN'						551.000,00	
1 PESSOAL E ENCARGOS SOCIAIS					387.000,00		
VENCIMENTOS E VANTAGENS FIXAS - PESSOAL CIVIL			3.1.90.11.00	387.000,00			
3 OUTRAS DESPESAS CORRENTES					164.000,00		
MATERIAL DE CONSUMO			3.3.90.30.00	38.000,00			
OUTROS SERVIÇOS DE TERCEIROS - PESSOA FÍSICA			3.3.90.36.00	60.000,00			
OUTROS SERVIÇOS DE TERCEIROS - PESSOA JURÍDICA			3.3.90.39.00	66.000,00			
Despesas com Subsídios de Vereadores	01.031.0101.2002.0000						880.000,00
3 DESPESAS CORREN'						880.000,00	
1 PESSOAL E ENCARGOS SOCIAIS					880.000,00		
VENCIMENTOS E VANTAGENS FIXAS - PESSOAL CIVIL			3.1.90.11.00	880.000,00			
Concessão de Diárias para Vereadores do Poder Legislativo	01.031.0101.2003.0000						48.000,00
3 DESPESAS CORREN'						48.000,00	
3 OUTRAS DESPESAS CORRENTES					48.000,00		
DIÁRIAS - CIVIL			3.3.90.14.00	48.000,00			
Contratação de Consultoria e Assessoria Técnica e Jurídica	01.031.0101.2004.0000						105.000,00
3 DESPESAS CORREN'						105.000,00	
3 OUTRAS DESPESAS CORRENTES					105.000,00		
SERVIÇOS DE CONSULTORIA			3.3.90.35.00	105.000,00			
Verba de Representação do Presidente do Poder Legislativo	01.031.0101.2005.0000						100.000,00
3 DESPESAS CORREN'						100.000,00	
1 PESSOAL E ENCARGOS SOCIAIS					100.000,00		
OUTRAS DESPESAS VARIÁVEIS - PESSOAL CIVIL			3.1.90.16.00	100.000,00			
Pagamento de Despesa e Encargos vindos de Exercícios Anteriores	01.031.0101.2006.0000						11.000,00
3 DESPESAS CORREN'						11.000,00	
1 PESSOAL E ENCARGOS SOCIAIS					6.000,00		
DESPESAS DE EXERCÍCIOS ANTERIORES			3.1.90.92.00	6.000,00			
3 OUTRAS DESPESAS CORRENTES					5.000,00		
DESPESAS DE EXERCÍCIOS ANTERIORES			3.3.90.92.00	5.000,00			
Contribuição para Órgãos Previdenciários	01.031.0101.2007.0000						206.000,00
3 DESPESAS CORREN'						206.000,00	
1 PESSOAL E ENCARGOS SOCIAIS					206.000,00		
OBRIGAÇÕES PATRONAIS			3.1.90.13.00	206.000,00			



PREFEITURA MUNICIPAL DE XEXÉU

AV. MÁRIO MELO - CNPJ:12888517/0001-48

Orçamento Programa - Exercício de 2020

QUADRO AUXILIAR DE DETALHAMENTO DA DESPESA



Documento Assinado Digitalmente por: EUDODE MAGALHAES LYRA
Assinatura em: https://eccc.tce.pe.gov.br/.../validar/oc/seam/Codigo_documento: 2020-01-19-170e-493-a998-c4d50086f611

PODER	01	PODER LEGISLATIVO						
ORGÃO	01	CÂMARA MUNICIPAL						
UNIDADE	01	CORPO DELIBERATIVO DA CÂMARA						
Aplicacao Programada	Proj/Ativ	Finalidade	Categoria	Detalhada	TotalGrupo	Total Categ.	Total F	
			F.R. - C.A.					
Proventos dos Inativos e Pensões da Câmara	01.031.0101.2008.0000						13.000,00	
3 DESPESAS CORREN'						13.000,00		
1 PESSOAL E ENCARGOS SOCIAIS					13.000,00			
Aposentadorias, Reserva Remunerada e Reformas	3.1.90.01.00	7.000,00						
Pensões do RPPS e do Militar	3.1.90.03.00	6.000,00						
Despesas com Diárias de Funcionários do Poder Legislativo	01.031.0101.2009.0000						18.000,00	
3 DESPESAS CORREN'							18.000,00	
3 OUTRAS DESPESAS CORRENTES					18.000,00			
DIÁRIAS - CIVIL	3.3.90.14.00	18.000,00						
Despesas com Passagens e Locomoções	01.031.0101.2010.0000						7.000,00	
3 DESPESAS CORREN'							7.000,00	
3 OUTRAS DESPESAS CORRENTES					7.000,00			
PASSAGENS E DESPESAS COM LOCOMOÇÃO	3.3.90.33.00	7.000,00						
Locação de Veículo a Serviço da Câmara	01.031.0101.2011.0000						89.000,00	
3 DESPESAS CORREN'							89.000,00	
3 OUTRAS DESPESAS CORRENTES					89.000,00			
MATERIAL DE CONSUMO	3.3.90.30.00	22.000,00						
OUTROS SERVIÇOS DE TERCEIROS - PESSOA FÍSICA	3.3.90.36.00	49.000,00						
OUTROS SERVIÇOS DE TERCEIROS - PESSOA JURÍDICA	3.3.90.39.00	18.000,00						
Divulgação Institucional do Poder Legislativo	01.031.0101.2012.0000						15.000,00	
3 DESPESAS CORREN'							15.000,00	
3 OUTRAS DESPESAS CORRENTES					15.000,00			
OUTROS SERVIÇOS DE TERCEIROS - PESSOA FÍSICA	3.3.90.36.00	9.000,00						
OUTROS SERVIÇOS DE TERCEIROS - PESSOA JURÍDICA	3.3.90.39.00	6.000,00						
Modernização Administrativa e Informatização	01.031.0101.2013.0000						20.000,00	
3 DESPESAS CORREN'							20.000,00	
3 OUTRAS DESPESAS CORRENTES					20.000,00			
SERVIÇOS DE CONSULTORIA	3.3.90.35.00	5.000,00						
OUTROS SERVIÇOS DE TERCEIROS - PESSOA FÍSICA	3.3.90.36.00	10.000,00						
OUTROS SERVIÇOS DE TERCEIROS - PESSOA JURÍDICA	3.3.90.39.00	5.000,00						
Despesas com Emolumentos e Decisões Judiciais	01.031.0101.2014.0000						11.000,00	
3 DESPESAS CORREN'							11.000,00	
3 OUTRAS DESPESAS CORRENTES					11.000,00			
OUTROS SERVIÇOS DE TERCEIROS - PESSOA JURÍDICA	3.3.90.39.00	11.000,00						
Implantação do Sistema de Controle Interno	01.031.0101.2015.0000						69.000,00	
3 DESPESAS CORREN'							69.000,00	
1 PESSOAL E ENCARGOS SOCIAIS					50.000,00			
VENCIMENTOS E VANTAGENS FIXAS - PESSOAL CIVIL	3.1.90.11.00	50.000,00						
3 OUTRAS DESPESAS CORRENTES					19.000,00			
MATERIAL DE CONSUMO	3.3.90.30.00	9.000,00						
OUTROS SERVIÇOS DE TERCEIROS - PESSOA FÍSICA	3.3.90.36.00	10.000,00						
Amortização de Débitos Contraídos com Órgãos Públicos	28.061.0101.1005.0000						20.000,00	
3 DESPESAS CORREN'							20.000,00	
2 JUROS E ENCARGOS DA DÍVIDA					10.000,00			
JUROS SOBRE A DÍVIDA POR CONTRATO	3.2.90.21.00	10.000,00						
4 DESPESAS DE CAPIT							10.000,00	



PREFEITURA MUNICIPAL DE XEXÉU

AV. MÁRIO MELO - CNPJ:12888517/0001-48

Orçamento Programa - Exercício de 2020

QUADRO AUXILIAR DE DETALHAMENTO DA DESPESA



Documento Assinado Digitalmente por: EUDODE MAGALHAES LYRA
Assinatura em: https://eic.eitec.pe.gov.br/ptp/validarDoc.seam Código do documento: 2a9b7e19-d70e-4073-a998-c4d50086fd11

PODER	01	PODER LEGISLATIVO
ORGÃO	01	CÂMARA MUNICIPAL
UNIDADE	01	CORPO DELIBERATIVO DA CÂMARA

Aplicacao Programada	Proj/Ativ	Finalidade	Categoria	Detalhada	TotalGrupo	Total Categ.	Total F
		F.R. - C.A.					
Amortização de Débitos Contraídos com Orgãos Públicos	28.061.0101.1005.0000						20.000,00
4 DESPESAS DE CAPIT						10.000,00	
6 AMORTIZAÇÃO DA DÍVIDA					10.000,00		
PRINCIPAL DA DÍVIDA CONTRATUAL RESGATADA			4.6.90.71.00	10.000,00			
TOTAL							2.213.000,00

**PREFEITURA MUNICIPAL DE XEXÉU**

AV. MÁRIO MELO - CNPJ:12888517/0001-48

Orçamento Programa - Exercício de 2020

QUADRO AUXILIAR DE DETALHAMENTO DA DESPESA

Documento Assinado Digitalmente por: EUDODE MAGALHAES LYRA
 Acesso em: https://eccc.tce.pe.gov.br/validar.php?validacao=seam&codigo_documento=2a9b7e19-d70e-4073-a998-c4d50088dd11

PODER	02	PODER EXECUTIVO						
ORGÃO	03	SECRETARIA DE ORÇAMENTO PARTICIPATIVO						
UNIDADE	00	SECRETARIA DO ORÇAMENTO PARTICIPATIVO						
Aplicacao Programada		Proj/Ativ	Finalidade	Categoria	Detalhada	TotalGrupo	Total Categ.	Total F.R. - C.A.
Gestão Administrativa de Pessoal da Secretaria de Orçamento Participativo		04.121.0401.2022.0000						121.000,00
3	DESPESAS CORREN'						121.000,00	
1	PESSOAL E ENCARGOS SOCIAIS					121.000,00		
	CONTRATAÇÃO POR TEMPO DETERMINADO		3.1.90.04.00	1.000,00				
	OBRIGAÇÕES PATRONAIS		3.1.90.04.15	1.000,00				
	VENCIMENTOS E VANTAGENS FIXAS - PESSOAL CIVIL		3.1.90.11.00	107.000,00				
	OBRIGAÇÕES PATRONAIS		3.1.90.13.00	12.000,00				
Manutenção das Atividades da Secretaria de Orçamento Participativo		04.121.0401.2023.0000						3.000,00
3	DESPESAS CORREN'						3.000,00	
3	OUTRAS DESPESAS CORRENTES					3.000,00		
	MATERIAL DE CONSUMO		3.3.90.30.00	1.000,00				
	OUTROS SERVIÇOS DE TERCEIROS - PESSOA FÍSICA		3.3.90.36.00	1.000,00				
	OUTROS SERVIÇOS DE TERCEIROS - PESSOA JURÍDICA		3.3.90.39.00	1.000,00				
Implantar e Manutenção da Ouvidoria Municipal		04.121.0401.2024.0000						3.000,00
3	DESPESAS CORREN'						3.000,00	
3	OUTRAS DESPESAS CORRENTES					3.000,00		
	MATERIAL DE CONSUMO		3.3.90.30.00	1.000,00				
	OUTROS SERVIÇOS DE TERCEIROS - PESSOA FÍSICA		3.3.90.36.00	1.000,00				
	OUTROS SERVIÇOS DE TERCEIROS - PESSOA JURÍDICA		3.3.90.39.00	1.000,00				
Aquisição de Equipamentos Diversos para a Ouvidoria Municipal		04.121.0402.1008.0000						1.000,00
4	DESPESAS DE CAPIT						1.000,00	
4	INVESTIMENTOS					1.000,00		
	EQUIPAMENTOS E MATERIAL PERMANENTE		4.4.90.52.00	1.000,00				
TOTAL								128.000,00



PREFEITURA MUNICIPAL DE XEXÉU

AV. MÁRIO MELO - CNPJ:12888517/0001-48

Orçamento Programa - Exercício de 2020

QUADRO AUXILIAR DE DETALHAMENTO DA DESPESA



Documento Assinado Digitalmente por: EUDODE MAGALHAES LYRA
Assinatura: 2a9b7c19-d70e-4073-899c-4d50086fd11
Página 10 de 10
Endereço em: https://epec.tce.pe.gov.br/portal/validar_documento.aspx?codigo_documento=2a9b7c19-d70e-4073-899c-4d50086fd11

PODER	02	PODER EXECUTIVO						
ORGÃO	04	SECRETARIA DE ADMINISTRAÇÃO, PLANEJAMENTO E COORDENAÇÃO						
UNIDADE	00	SECRETARIA DE ADMINISTRAÇÃO, PLANEJAMENTO E COORDENAÇÃO						
Aplicação Programada		Proj/Ativ	Finalidade	Categoria	Detalhada	Total Grupo	Total Categ.	Total F.R. - C.A.
Gestão Administrativa de Pessoal da Secretaria de Administração		04.122.0401.2025.0000						903.000,00
3	DESPEAS CORREN'						903.000,00	
1	PESSOAL E ENCARGOS SOCIAIS					903.000,00		
	CONTRATAÇÃO POR TEMPO DETERMINADO			3.1.90.04.00	158.000,00			
	OBRIGAÇÕES PATRONAIS			3.1.90.04.15	35.000,00			
	VENCIMENTOS E VANTAGENS FIXAS - PESSOAL CIVIL			3.1.90.11.00	590.000,00			
	OBRIGAÇÕES PATRONAIS			3.1.90.13.00	120.000,00			
Manutenção das Atividades Gerais da Secretaria de Administração		04.122.0401.2026.0000						1.571.000,00
3	DESPEAS CORREN'						1.571.000,00	
3	OUTRAS DESPESAS CORRENTES					1.571.000,00		
	DIÁRIAS - CIVIL			3.3.90.14.00	15.000,00			
	MATERIAL DE CONSUMO			3.3.90.30.00	286.000,00			
	PASSAGENS E DESPESAS COM LOCOMOÇÃO			3.3.90.33.00	1.000,00			
	SERVIÇOS DE CONSULTORIA			3.3.90.35.00	110.000,00			
	OUTROS SERVIÇOS DE TERCEIROS - PESSOA FÍSICA			3.3.90.36.00	13.000,00			
	OUTROS SERVIÇOS DE TERCEIROS - PESSOA JURÍDICA			3.3.90.39.00	1.145.000,00			
	OBRIGAÇÕES TRIBUTÁRIAS E CONTRIBUTIVAS			3.3.90.47.00	1.000,00			
Capacitação. Treinamento e Qualificação dos Servidores		04.122.0401.2027.0000						3.000,00
3	DESPEAS CORREN'						3.000,00	
3	OUTRAS DESPESAS CORRENTES					3.000,00		
	MATERIAL DE CONSUMO			3.3.90.30.00	1.000,00			
	OUTROS SERVIÇOS DE TERCEIROS - PESSOA FÍSICA			3.3.90.36.00	1.000,00			
	OUTROS SERVIÇOS DE TERCEIROS - PESSOA JURÍDICA			3.3.90.39.00	1.000,00			
Aquisição de Móveis, Máquinas e Equipamentos para a Secretaria de Administração		04.122.0402.1009.0000						10.000,00
4	DESPEAS DE CAPIT						10.000,00	
4	INVESTIMENTOS					10.000,00		
	EQUIPAMENTOS E MATERIAL PERMANENTE			4.4.90.52.00	10.000,00			
Aquisição de Veículos para as secretarias.		04.122.0402.1010.0000						20.000,00
4	DESPEAS DE CAPIT						20.000,00	
4	INVESTIMENTOS					20.000,00		
	EQUIPAMENTOS E MATERIAL PERMANENTE			4.4.90.52.00	20.000,00			
Amparo e Colaboração as Instituições sem Fins Lucrativos		04.122.0403.1011.0000						1.000,00
4	DESPEAS DE CAPIT						1.000,00	
4	INVESTIMENTOS					1.000,00		
	AUXÍLIOS			4.4.50.42.00	1.000,00			
Cooperação e Apoio as Instituições sem Fins Lucrativos		04.122.0403.2028.0000						77.000,00
3	DESPEAS CORREN'						77.000,00	
3	OUTRAS DESPESAS CORRENTES					77.000,00		
	CONTRIBUIÇÕES			3.3.50.41.00	72.000,00			
	SUBVENÇÕES SOCIAIS			3.3.50.43.00	5.000,00			
Rateio para Participação em Consórcio Público		04.122.0404.2029.0000						160.000,00
3	DESPEAS CORREN'						160.000,00	
3	OUTRAS DESPESAS CORRENTES					160.000,00		
	Rateio pela Participação em Consórcio Público			3.3.73.70.00	160.000,00			



QUADRO AUXILIAR DE DETALHAMENTO DA DESPESA



Documento Assinado Digitalmente por: EUDO DE MAGALHAES LYRA
Página 00000001 de 00000001
Assinado em: 2020/07/20 10:00:00
URL para verificar a validade do documento: 2a9b7e19-d70e-4073-8998-c4d50086fd11

PODER	02	PODER EXECUTIVO
ORGÃO	04	SECRETARIA DE ADMINISTRAÇÃO, PLANEJAMENTO E COORDENAÇÃO
UNIDADE	00	SECRETARIA DE ADMINISTRAÇÃO, PLANEJAMENTO E COORDENAÇÃO

Aplicacao Programada	Proj/Ativ	Finalidade	Categoria	Detalhada	TotalGrupo	Total Categ.	Total F
		F.R. - C.A.					
TOTAL						2.745.000,00	

**PREFEITURA MUNICIPAL DE XEXÉU**

AV. MÁRIO MELO - CNPJ:12888517/0001-48

Orçamento Programa - Exercício de 2020

QUADRO AUXILIAR DE DETALHAMENTO DA DESPESA

Documento Assinado Digitalmente por: EUDODE MAGALHAES LYRA
 Assinado em: https://epec.ce.gov.br/ftp/validacao/seam/Codigo.do.docx
 Documento: 2a9b7c19-d70e-407c-998-c4d50086f611

PODER	02	PODER EXECUTIVO						
ORGÃO	05	SECRETARIA CULTURA, TURISMO E ESPORTES						
UNIDADE	00	SECRETARIA DE CULTURA, TURISMO E ESPORTES						
Aplicacao Programada	Proj/Ativ	Finalidade	Categoria	Detalhada	TotalGrupo	Total Categ.	Total F.R.	
		F.R. - C.A.						
Gestão Administrativa de Pessoal da Secretaria de Cultura, Turismo e Esportes		04.122.0401.2030.0000					71.000,00	
3	DESPESAS CORREN'					71.000,00		
1	PESSOAL E ENCARGOS SOCIAIS				71.000,00			
	CONTRATAÇÃO POR TEMPO DETERMINADO		3.1.90.04.00	1.000,00				
	OBRIGAÇÕES PATRONAIS		3.1.90.04.15	1.000,00				
	VENCIMENTOS E VANTAGENS FIXAS - PESSOAL CIVIL		3.1.90.11.00	57.000,00				
	OBRIGAÇÕES PATRONAIS		3.1.90.13.00	12.000,00				
Manutenção das Atividades da Secretaria de Cultura, Turismo e Esportes		04.122.0401.2031.0000					5.000,00	
3	DESPESAS CORREN'					5.000,00		
3	OUTRAS DESPESAS CORRENTES				5.000,00			
	DIÁRIAS - CIVIL		3.3.90.14.00	1.000,00				
	MATERIAL DE CONSUMO		3.3.90.30.00	1.000,00				
	PREMIAÇÕES CULTURAIS, ARTÍSTICAS, CIENTÍFICAS, DESPORTI		3.3.90.31.00	1.000,00				
	OUTROS SERVIÇOS DE TERCEIROS - PESSOA FÍSICA		3.3.90.36.00	1.000,00				
	OUTROS SERVIÇOS DE TERCEIROS - PESSOA JURÍDICA		3.3.90.39.00	1.000,00				
Aquisição de equipamentos diversos para Secretaria de Cultura, Turismo e Esporte		04.122.0402.1012.0000					3.000,00	
4	DESPESAS DE CAPIT					3.000,00		
4	INVESTIMENTOS				3.000,00			
	EQUIPAMENTOS E MATERIAL PERMANENTE		4.4.90.52.00	3.000,00				
Aquisição de Acervo, Móveis, Máquinas e Equipamentos Diversos à Biblioteca		13.392.1301.1013.0000					25.000,00	
4	DESPESAS DE CAPIT					25.000,00		
4	INVESTIMENTOS				25.000,00			
	EQUIPAMENTOS E MATERIAL PERMANENTE		4.4.90.52.00	25.000,00				
Manutenção da Biblioteca Municipal		13.392.1301.2032.0000					13.000,00	
3	DESPESAS CORREN'					13.000,00		
3	OUTRAS DESPESAS CORRENTES				13.000,00			
	MATERIAL DE CONSUMO		3.3.90.30.00	3.000,00				
	OUTROS SERVIÇOS DE TERCEIROS - PESSOA FÍSICA		3.3.90.36.00	5.000,00				
	OUTROS SERVIÇOS DE TERCEIROS - PESSOA JURÍDICA		3.3.90.39.00	5.000,00				
Aquisição de Instrumentos p/ Banda Musical		13.392.1302.1014.0000					5.000,00	
4	DESPESAS DE CAPIT					5.000,00		
4	INVESTIMENTOS				5.000,00			
	EQUIPAMENTOS E MATERIAL PERMANENTE		4.4.90.52.00	5.000,00				
Implantação e Manutenção de Bandas Maciais e Musicais		13.392.1302.2033.0000					34.000,00	
3	DESPESAS CORREN'					34.000,00		
3	OUTRAS DESPESAS CORRENTES				34.000,00			
	SUBVENÇÕES SOCIAIS		3.3.50.43.00	31.000,00				
	MATERIAL DE CONSUMO		3.3.90.30.00	1.000,00				
	OUTROS SERVIÇOS DE TERCEIROS - PESSOA FÍSICA		3.3.90.36.00	1.000,00				
	OUTROS SERVIÇOS DE TERCEIROS - PESSOA JURÍDICA		3.3.90.39.00	1.000,00				
Promoção de Eventos Cívicos, Folclóricos, Culturais e outras		13.392.1302.2034.0000					1.134.000,00	
3	DESPESAS CORREN'					1.134.000,00		

**PREFEITURA MUNICIPAL DE XEXÉU**

AV. MÁRIO MELO - CNPJ:12888517/0001-48

Orçamento Programa - Exercício de 2020



Page

QUADRO AUXILIAR DE DETALHAMENTO DA DESPESA

PODER	02	PODER EXECUTIVO
ORGÃO	05	SECRETARIA CULTURA, TURISMO E ESPORTES
UNIDADE	00	SECRETARIA DE CULTURA, TURISMO E ESPORTES

Aplicacao Programada	Proj/Ativ	Finalidade	Categoria	Detalhada	TotalGrupo	Total Categ.	Total F
		F.R. - C.A.					
Promoção de Eventos Cívicos, Folclóricos, Culturais e outras	13.392.1302.2034.0000						1.134.000,00
3	DESPESAS CORREN'					1.134.000,00	
3	OUTRAS DESPESAS CORRENTES				1.134.000,00		
	MATERIAL DE CONSUMO		3.3.90.30.00	100.000,00			
	Material, Bem ou Serviço para Distribuição Gratuita		3.3.90.32.00	2.000,00			
	OUTROS SERVIÇOS DE TERCEIROS - PESSOA FÍSICA		3.3.90.36.00	1.000,00			
	OUTROS SERVIÇOS DE TERCEIROS - PESSOA JURÍDICA		3.3.90.39.00	1.030.000,00			
	OUTROS AUXÍLIOS FINANCEIROS A PESSOA FÍSICA		3.3.90.48.00	1.000,00			
Manutenção das ações voltada ao Turismo	13.695.1303.2035.0000						3.000,00
3	DESPESAS CORREN'					3.000,00	
3	OUTRAS DESPESAS CORRENTES				3.000,00		
	MATERIAL DE CONSUMO		3.3.90.30.00	1.000,00			
	OUTROS SERVIÇOS DE TERCEIROS - PESSOA FÍSICA		3.3.90.36.00	1.000,00			
	OUTROS SERVIÇOS DE TERCEIROS - PESSOA JURÍDICA		3.3.90.39.00	1.000,00			
Manutenção das ações voltada ao Desporto Amador	27.812.1304.2036.0000						7.000,00
3	DESPESAS CORREN'					7.000,00	
3	OUTRAS DESPESAS CORRENTES				7.000,00		
	SUBVENÇÕES SOCIAIS		3.3.50.43.00	1.000,00			
	MATERIAL DE CONSUMO		3.3.90.30.00	1.000,00			
	PREMIAÇÕES CULTURAIS, ARTÍSTICAS, CIENTÍFICAS, DESPORTI		3.3.90.31.00	1.000,00			
	Material, Bem ou Serviço para Distribuição Gratuita		3.3.90.32.00	2.000,00			
	OUTROS SERVIÇOS DE TERCEIROS - PESSOA FÍSICA		3.3.90.36.00	1.000,00			
	OUTROS SERVIÇOS DE TERCEIROS - PESSOA JURÍDICA		3.3.90.39.00	1.000,00			
TOTAL							1.300.000,00

Documento Assinado Digitalmente por: EUDODEMAGALHAES LYRA
 Aceite em: https://eicetec.pe.gov.br/ftp/validaDoc.seam?codigo_documento=2a9b7e19-d70e-4073-a998-c4d50086fd11

**PREFEITURA MUNICIPAL DE XEXÉU**

AV. MÁRIO MELO - CNPJ:12888517/0001-48

Orçamento Programa - Exercício de 2020



Page

QUADRO AUXILIAR DE DETALHAMENTO DA DESPESA

PODER	02	PODER EXECUTIVO
ORGÃO	06	SECRETARIA DE ASSISTÊNCIA SOCIAL, CIDADANIA E JUVENTUDE
UNIDADE	00	SECRETARIA DE ASSISTÊNCIA SOCIAL, CIDADANIA E JUVENTUDE

Aplicacao Programada	Proj/Ativ	Finalidade	Categoria	Detalhada	TotalGrupo	Total Categ.	Total F
		F.R. - C.A.					
Gestão Administrativa de Pessoal da Secretaria de assistência social, cidadania e juventude	08.122.0401.2037.0000						253.000,00
3	DESPESAS CORREN'					253.000,00	
1	PESSOAL E ENCARGOS SOCIAIS				253.000,00		
	CONTRATAÇÃO POR TEMPO DETERMINADO		3.1.90.04.00	5.000,00			
	OBRIGAÇÕES PATRONAIS		3.1.90.04.15	1.000,00			
	VENCIMENTOS E VANTAGENS FIXAS - PESSOAL CIVIL		3.1.90.11.00	206.000,00			
	OBRIGAÇÕES PATRONAIS		3.1.90.13.00	41.000,00			
Manutenção das Atividades da Secretaria de assistência social, cidadania e juventude	08.122.0401.2038.0000						5.000,00
3	DESPESAS CORREN'					5.000,00	
3	OUTRAS DESPESAS CORRENTES				5.000,00		
	DIÁRIAS - CIVIL		3.3.90.14.00	1.000,00			
	MATERIAL DE CONSUMO		3.3.90.30.00	1.000,00			
	PASSAGENS E DESPESAS COM LOCOMOÇÃO		3.3.90.33.00	1.000,00			
	OUTROS SERVIÇOS DE TERCEIROS - PESSOA FÍSICA		3.3.90.36.00	1.000,00			
	OUTROS SERVIÇOS DE TERCEIROS - PESSOA JURÍDICA		3.3.90.39.00	1.000,00			
Manutenção das Atividades da Coordenadoria da Mulher	08.122.0401.2039.0000						3.000,00
3	DESPESAS CORREN'					3.000,00	
3	OUTRAS DESPESAS CORRENTES				3.000,00		
	MATERIAL DE CONSUMO		3.3.90.30.00	1.000,00			
	OUTROS SERVIÇOS DE TERCEIROS - PESSOA FÍSICA		3.3.90.36.00	1.000,00			
	OUTROS SERVIÇOS DE TERCEIROS - PESSOA JURÍDICA		3.3.90.39.00	1.000,00			
Aquisição de Móveis e Equipamentos para Secretaria de assistência social, cidadania e juventude	08.122.0402.1015.0000						5.000,00
4	DESPESAS DE CAPIT					5.000,00	
4	INVESTIMENTOS				5.000,00		
	EQUIPAMENTOS E MATERIAL PERMANENTE		4.4.90.52.00	5.000,00			
Aposentadorias e Pensões	09.274.0901.2040.0000						141.000,00
3	DESPESAS CORREN'					141.000,00	
1	PESSOAL E ENCARGOS SOCIAIS				141.000,00		
	Aposentadorias, Reserva Remunerada e Reformas		3.1.90.01.00	139.000,00			
	Pensões do RPPS e do Militar		3.1.90.03.00	1.000,00			
	Outros Benefícios Previdenciários do servidor ou do militar		3.1.90.05.00	1.000,00			
TOTAL							407.000,00

Documento Assinado Digitalmente por: EUDODE MAGALHAES LYRA
 Acesso em: https://eicce.tce.pe.gov.br/tp/vvalidaDoc.seam?codigo=2a9b7c19-d70e-4072-9998-c4d50086fd11

**PREFEITURA MUNICIPAL DE XEXÉU**

AV. MÁRIO MELO - CNPJ:12888517/0001-48

Orçamento Programa - Exercício de 2020

Page 10
Documento Assinado Digitalmente por: EUDODE MAGALHAES LYRA
Assinado em: https://epec.tce.pe.gov.br/validar/validacao.seam?codigo_documento=2a9b7c19-d70e-4073-8998-c450086fdd11**QUADRO AUXILIAR DE DETALHAMENTO DA DESPESA**

PODER	02	PODER EXECUTIVO						
ORGÃO	08	SECRETARIA DE FINANÇAS E TESOUREARIA						
UNIDADE	00	SECRETARIA DE FINANÇAS E TESOUREARIA						
Aplicacao Programada	Proj/Ativ	Finalidade	Categoria	Detalhada	TotalGrupo	Total Categ.	Total F	
			F.R. - C.A.					
Gestão Administrativa da Secretaria de Finanças e Tesouraria	04.122.0401.2043.0000						151.000,00	
3	1	DESPESAS CORRENTE				151.000,00		
		1	PESSOAL E ENCARGOS SOCIAIS					
			CONTRATAÇÃO POR TEMPO DETERMINADO	3.1.90.04.00	1.000,00			
			OBRIGAÇÕES PATRONAIS	3.1.90.04.15	1.000,00			
			VENCIMENTOS E VANTAGENS FIXAS - PESSOAL CIVIL	3.1.90.11.00	120.000,00			
			OBRIGAÇÕES PATRONAIS	3.1.90.13.00	26.000,00			
			DESPESAS DE EXERCÍCIOS ANTERIORES	3.1.90.92.00	2.000,00			
			INDENIZAÇÕES E RESTITUIÇÕES TRABALHISTAS	3.1.90.94.00	1.000,00			
Manutenção das atividades da Secretaria de Finanças e Tesouraria	04.122.0401.2044.0000						78.000,00	
3	3	DESPESAS CORRENTE				78.000,00		
		3	OUTRAS DESPESAS CORRENTES					
			DIÁRIAS - CIVIL	3.3.90.14.00	5.000,00			
			MATERIAL DE CONSUMO	3.3.90.30.00	1.000,00			
			OUTROS SERVIÇOS DE TERCEIROS - PESSOA FÍSICA	3.3.90.36.00	1.000,00			
			OUTROS SERVIÇOS DE TERCEIROS - PESSOA JURÍDICA	3.3.90.39.00	51.000,00			
			DESPESAS DE EXERCÍCIOS ANTERIORES	3.3.90.92.00	10.000,00			
			INDENIZAÇÕES E RESTITUIÇÕES	3.3.90.93.00	10.000,00			
Formação do Patrimônio dos Servidores Públicos	04.122.0401.2045.0000						457.000,00	
3	3	DESPESAS CORRENTE				457.000,00		
		3	OUTRAS DESPESAS CORRENTES					
			OBRIGAÇÕES TRIBUTÁRIAS E CONTRIBUTIVAS	3.3.90.47.00	456.000,00			
			OBRIGAÇÕES TRIBUTÁRIAS E CONTRIBUTIVAS	3.3.90.47.00	1.000,00			
Gestão Administrativa de Pessoal do Departamento de Tributação	04.122.0401.2046.0000						20.000,00	
3	1	DESPESAS CORRENTE				20.000,00		
		1	PESSOAL E ENCARGOS SOCIAIS					
			CONTRATAÇÃO POR TEMPO DETERMINADO	3.1.90.04.00	13.000,00			
			OBRIGAÇÕES PATRONAIS	3.1.90.04.15	3.000,00			
			VENCIMENTOS E VANTAGENS FIXAS - PESSOAL CIVIL	3.1.90.11.00	2.000,00			
			OBRIGAÇÕES PATRONAIS	3.1.90.13.00	2.000,00			
Aquisição de Móveis, Máquinas e Equipamentos para Secretaria de Finanças	04.122.0402.1016.0000						5.000,00	
4	4	DESPESAS DE CAPITAL				5.000,00		
		4	INVESTIMENTOS					
			EQUIPAMENTOS E MATERIAL PERMANENTE	4.4.90.52.00	5.000,00			
Amortização da Dívida Junto ao INSS e Outros	28.843.0000.0001.0000						662.000,00	
3	2	DESPESAS CORRENTE				2.000,00		
		2	JUROS E ENCARGOS DA DÍVIDA					
			JUROS SOBRE A DÍVIDA POR CONTRATO	3.2.90.21.00	1.000,00			
			OUTROS ENCARGOS SOBRE A DÍVIDA POR CONTRATO	3.2.90.22.00	1.000,00			
4	6	DESPESAS DE CAPITAL				660.000,00		
		6	AMORTIZAÇÃO DA DÍVIDA					
			PRINCIPAL DA DÍVIDA CONTRATUAL RESGATADA	4.6.90.71.00	660.000,00			
Precatórios Judiciais	28.843.0000.0002.0000						6.000,00	
3	1	DESPESAS CORRENTE				5.000,00		
		1	PESSOAL E ENCARGOS SOCIAIS					
			SENTENÇAS JUDICIAIS	3.1.90.91.00	5.000,00			



PREFEITURA MUNICIPAL DE XEXÉU

AV. MÁRIO MELO - CNPJ:12888517/0001-48

Orçamento Programa - Exercício de 2020

QUADRO AUXILIAR DE DETALHAMENTO DA DESPESA



Page 1

Documento Assinado Digitalmente por: EUDOMAGALHÃES LYRA
Assinado em: https://eicf.eicf.pe.gov.br/ptp/validarDoc.seam?codigoDocumento: 2a9b7e19-d70e-4073-a998-c4d50086fdd1

PODER	02	PODER EXECUTIVO
ORGÃO	08	SECRETARIA DE FINANÇAS E TESOUREARIA
UNIDADE	00	SECRETARIA DE FINANÇAS E TESOUREARIA

Aplicacao Programada	Proj/Ativ	Finalidade	Categoria	Detalhada	TotalGrupo	Total Categ.	Total F.R. - C.A.
Precatórios Judiciais	28.843.0000.0002.0000						6.000,00
3 DESPESAS CORREN'						6.000,00	
3 OUTRAS DESPESAS CORRENTES					1.000,00		
SENTENÇAS JUDICIAIS			3.3.90.91.00	1.000,00			
Reserva de Contingência	99.999.9999.9001.0000						250.000,00
9 RESERVA DE CONTIN						250.000,00	
9 RESERVA DE CONTINGÊNCIA					250.000,00		
RESERVA DE CONTINGÊNCIA			9.9.99.99.00	250.000,00			
TOTAL							1.629.000,00

**PREFEITURA MUNICIPAL DE XEXÉU**

AV. MÁRIO MELO - CNPJ:12888517/0001-48

Orçamento Programa - Exercício de 2020



Page

QUADRO AUXILIAR DE DETALHAMENTO DA DESPESA

PODER	02	PODER EXECUTIVO
ORGÃO	09	SECRETARIA DE OBRAS, TRANSPORTE E SERVIÇOS PÚBLICOS
UNIDADE	00	SECRETARIA DE OBRAS, TRANSPORTE E SERVIÇOS PÚBLICOS

Aplicacao Programada	Proj/Ativ	Finalidade	Categoria	Detalhada	TotalGrupo	Total Categ.	Total F
		F.R. - C.A.					
Gestão Administrativa de Pessoal da Secretaria de Obras, Transporte e Serviços Públicos	04.122.0401.2047.0000						463.000,00
3	DESPESAS CORREN'					463.000,00	
1	PESSOAL E ENCARGOS SOCIAIS				463.000,00		
	CONTRATAÇÃO POR TEMPO DETERMINADO		3.1.90.04.00	126.000,00			
	OBRIGAÇÕES PATRONAIS		3.1.90.04.15	27.000,00			
	VENCIMENTOS E VANTAGENS FIXAS - PESSOAL CIVIL		3.1.90.11.00	278.000,00			
	OBRIGAÇÕES PATRONAIS		3.1.90.13.00	32.000,00			
Manutenção das Atividades da Secretaria de Obras, Transporte e Serviços Públicos	04.122.0401.2048.0000						576.500,00
3	DESPESAS CORREN'					576.500,00	
3	OUTRAS DESPESAS CORRENTES				576.500,00		
	DIÁRIAS - CIVIL		3.3.90.14.00	3.000,00			
	MATERIAL DE CONSUMO		3.3.90.30.00	127.000,00			
	COMBUSTÍVEIS E LUBRIFICANTES AUTOMOTIVOS		3.3.90.30.01	46.500,00			
	OUTROS SERVIÇOS DE TERCEIROS - PESSOA FÍSICA		3.3.90.36.00	150.000,00			
	OUTROS SERVIÇOS DE TERCEIROS - PESSOA JURÍDICA		3.3.90.39.00	250.000,00			
Implantação e Manutenção da Guarda Municipal	04.122.0401.2049.0000						3.000,00
3	DESPESAS CORREN'					3.000,00	
3	OUTRAS DESPESAS CORRENTES				3.000,00		
	MATERIAL DE CONSUMO		3.3.90.30.00	1.000,00			
	OUTROS SERVIÇOS DE TERCEIROS - PESSOA FÍSICA		3.3.90.36.00	1.000,00			
	OUTROS SERVIÇOS DE TERCEIROS - PESSOA JURÍDICA		3.3.90.39.00	1.000,00			
Gestão Administrativa de Pessoal Departamento de Transporte	04.122.0401.2050.0000						118.000,00
3	DESPESAS CORREN'					118.000,00	
1	PESSOAL E ENCARGOS SOCIAIS				118.000,00		
	VENCIMENTOS E VANTAGENS FIXAS - PESSOAL CIVIL		3.1.90.11.00	97.000,00			
	OBRIGAÇÕES PATRONAIS		3.1.90.13.00	21.000,00			
Gestão Administrativa de Pessoal Departamento de Serviços Públicos	04.122.0401.2051.0000						1.075.000,00
3	DESPESAS CORREN'					1.075.000,00	
1	PESSOAL E ENCARGOS SOCIAIS				1.075.000,00		
	CONTRATAÇÃO POR TEMPO DETERMINADO		3.1.90.04.00	27.000,00			
	OBRIGAÇÕES PATRONAIS		3.1.90.04.15	6.000,00			
	VENCIMENTOS E VANTAGENS FIXAS - PESSOAL CIVIL		3.1.90.11.00	854.000,00			
	OBRIGAÇÕES PATRONAIS		3.1.90.13.00	188.000,00			
Aquisição de Móveis, Máquinas e Equipamentos para Secretaria de Obras	04.122.0402.1017.0000						10.000,00
4	DESPESAS DE CAPIT					10.000,00	
4	INVESTIMENTOS				10.000,00		
	EQUIPAMENTOS E MATERIAL PERMANENTE		4.4.90.52.00	10.000,00			
Aquisição de Veículos e Máquinas Pesadas (Tratores e Outros)	04.122.0402.1018.0000						10.000,00
4	DESPESAS DE CAPIT					10.000,00	
4	INVESTIMENTOS				10.000,00		
	EQUIPAMENTOS E MATERIAL PERMANENTE		4.4.90.52.00	10.000,00			
Construção, reforma e/ ou ampliação do CRAS	08.243.0801.1019.0000						11.000,00
4	DESPESAS DE CAPIT					11.000,00	

Documento Assinado Digitalmente por: EUDO DE MAGALHAES LYRA
 Aceite em: https://eic.eic.gov.br/validar/validarDoc.seam?codigoDoc=249b7c19-d70e-4072-9998-c4d50086fdd1

**PREFEITURA MUNICIPAL DE XEXÉU**

AV. MÁRIO MELO - CNPJ:12888517/0001-48

Orçamento Programa - Exercício de 2020



Page

QUADRO AUXILIAR DE DETALHAMENTO DA DESPESA

PODER	02	PODER EXECUTIVO
ORGÃO	09	SECRETARIA DE OBRAS, TRANSPORTE E SERVIÇOS PÚBLICOS
UNIDADE	00	SECRETARIA DE OBRAS, TRANSPORTE E SERVIÇOS PÚBLICOS

Aplicacao Programada	Proj/Ativ	Finalidade	Categoria	Detalhada	TotalGrupo	Total Categ.	Total F
		F.R. - C.A.					
Construção, reforma e/ ou ampliação do CRAS	08.243.0801.1019.0000						11.000,00
4 DESPESAS DE CAPIT						11.000,00	
4 INVESTIMENTOS					11.000,00		
OBRAS E INSTALAÇÕES			4.4.90.51.00	11.000,00			
Construção, reforma e/ ou ampliação do CREAS	08.244.0802.1020.0000						11.000,00
4 DESPESAS DE CAPIT						11.000,00	
4 INVESTIMENTOS					11.000,00		
OBRAS E INSTALAÇÕES			4.4.90.51.00	10.000,00			
OBRAS E INSTALAÇÕES			4.4.90.51.00	1.000,00			
Construção, reforma e/ ou ampliação de Centros de Convivência e Fortalecimento de Vínculos	08.244.0806.1021.0000						10.000,00
4 DESPESAS DE CAPIT						10.000,00	
4 INVESTIMENTOS					10.000,00		
OBRAS E INSTALAÇÕES			4.4.90.51.00	10.000,00			
Construção do Centro de Atendimento da Mulher	08.244.1502.1022.0000						21.000,00
4 DESPESAS DE CAPIT						21.000,00	
4 INVESTIMENTOS					21.000,00		
OBRAS E INSTALAÇÕES			4.4.90.51.00	20.000,00			
OBRAS E INSTALAÇÕES			4.4.90.51.00	1.000,00			
Desapropriações de Imóveis	15.122.1501.1023.0000						10.000,00
4 DESPESAS DE CAPIT						10.000,00	
4 INVESTIMENTOS					10.000,00		
AQUISIÇÃO DE IMÓVEIS			4.4.90.61.00	10.000,00			
Construção, Ampliação e Restauração de Prédios Públicos	15.451.1502.1024.0000						10.000,00
4 DESPESAS DE CAPIT						10.000,00	
4 INVESTIMENTOS					10.000,00		
OBRAS E INSTALAÇÕES			4.4.90.51.00	10.000,00			
Reforma ou Ampliação do Clube Municipal	15.451.1502.1025.0000						21.000,00
4 DESPESAS DE CAPIT						21.000,00	
4 INVESTIMENTOS					21.000,00		
OBRAS E INSTALAÇÕES			4.4.90.51.00	20.000,00			
OBRAS E INSTALAÇÕES			4.4.90.51.00	1.000,00			
Construção, Reforma, Melhoramentos e/ou Ampliação de Cemitérios Públicos, Necrópoles e Velórios	15.451.1502.1026.0000						32.000,00
4 DESPESAS DE CAPIT						32.000,00	
4 INVESTIMENTOS					32.000,00		
OBRAS E INSTALAÇÕES			4.4.90.51.00	31.000,00			
OBRAS E INSTALAÇÕES			4.4.90.51.00	1.000,00			
Manutenção de Cemitérios Públicos, Necrópoles e Velórios	15.451.1502.2052.0000						3.000,00
3 DESPESAS CORREN'						3.000,00	
3 OUTRAS DESPESAS CORRENTES					3.000,00		
MATERIAL DE CONSUMO			3.3.90.30.00	1.000,00			
OUTROS SERVIÇOS DE TERCEIROS - PESSOA FÍSICA			3.3.90.36.00	1.000,00			
OUTROS SERVIÇOS DE TERCEIROS - PESSOA JURÍDICA			3.3.90.39.00	1.000,00			
Construção de Escadaria em Bairros e Distritos do Municípios.	15.451.1503.1027.0000						22.000,00

Documento Assinado Digitalmente por: EUDODE MAGALHAES LYRA
 Aceite em: https://eicce.tce.pe.gov.br/.../validar_documento.asp?codigo_documento=229b7c19-d70e-4403-a998-c4d50006fdd1

**PREFEITURA MUNICIPAL DE XEXÉU**

AV. MÁRIO MELO - CNPJ:12888517/0001-48

Orçamento Programa - Exercício de 2020



Page

QUADRO AUXILIAR DE DETALHAMENTO DA DESPESA

PODER	02	PODER EXECUTIVO
ORGÃO	09	SECRETARIA DE OBRAS, TRANSPORTE E SERVIÇOS PÚBLICOS
UNIDADE	00	SECRETARIA DE OBRAS, TRANSPORTE E SERVIÇOS PÚBLICOS

Aplicacao Programada	Proj/Ativ	Finalidade	Categoria	Detalhada	TotalGrupo	Total Categ.	Total F
		F.R. - C.A.					
Construção de Escadaria em Bairros e Distritos do Municípios.	15.451.1503.1027.0000						22.000,00
4	4	DESpesas DE CAPIT INVESTIMENTOS			22.000,00	22.000,00	
		OBRAS E INSTALAÇÕES	4.4.90.51.00	21.000,00			
		OBRAS E INSTALAÇÕES	4.4.90.51.00	1.000,00			
Construção e/ou Reposição de Calçamento, Meio-fio e Recapeamento Asfáltico	15.451.1503.1028.0000						32.000,00
4	4	DESpesas DE CAPIT INVESTIMENTOS			32.000,00	32.000,00	
		OBRAS E INSTALAÇÕES	4.4.90.51.00	20.000,00			
		OBRAS E INSTALAÇÕES	4.4.90.51.00	12.000,00			
Manutenção dos Serviços de Obras e Urbanismo	15.451.1503.2053.0000						23.000,00
3	3	DESpesas CORREN' OUTRAS DESPESAS CORRENTES			23.000,00	23.000,00	
		MATERIAL DE CONSUMO	3.3.90.30.00	1.000,00			
		OUTROS SERVIÇOS DE TERCEIROS - PESSOA FÍSICA	3.3.90.36.00	1.000,00			
		LOCAÇÃO DE MÃO-DE-OBRA	3.3.90.37.00	1.000,00			
		OUTROS SERVIÇOS DE TERCEIROS - PESSOA JURÍDICA	3.3.90.39.00	20.000,00			
Construção do Pórtico da Cidade	15.451.1505.1029.0000						51.000,00
4	4	DESpesas DE CAPIT INVESTIMENTOS			51.000,00	51.000,00	
		OBRAS E INSTALAÇÕES	4.4.90.51.00	50.000,00			
		OBRAS E INSTALAÇÕES	4.4.90.51.00	1.000,00			
Construção, Reforma e/ou Ampliação do Patio da Feira Livre	15.451.1507.1053.0000						31.000,00
4	4	DESpesas DE CAPIT INVESTIMENTOS			31.000,00	31.000,00	
		OBRAS E INSTALAÇÕES	4.4.90.51.00	30.000,00			
		OBRAS E INSTALAÇÕES	4.4.90.51.00	1.000,00			
Reequipamento da Limpeza Pública	15.452.1504.1031.0000						20.000,00
4	4	DESpesas DE CAPIT INVESTIMENTOS			20.000,00	20.000,00	
		EQUIPAMENTOS E MATERIAL PERMANENTE	4.4.90.52.00	20.000,00			
Manutenção da Limpeza Pública	15.452.1504.2054.0000						1.046.508,70
3	3	DESpesas CORREN' OUTRAS DESPESAS CORRENTES			1.046.508,70	1.046.508,70	
		MATERIAL DE CONSUMO	3.3.90.30.00	207.508,70			
		OUTROS SERVIÇOS DE TERCEIROS - PESSOA FÍSICA	3.3.90.36.00	86.000,00			
		LOCAÇÃO DE MÃO-DE-OBRA	3.3.90.37.00	1.000,00			
		OUTROS SERVIÇOS DE TERCEIROS - PESSOA JURÍDICA	3.3.90.39.00	752.000,00			
Construção, Reforma e Ampliação da Academia da Cidade	15.813.1001.1032.0000						31.000,00
4	4	DESpesas DE CAPIT INVESTIMENTOS			31.000,00	31.000,00	
		OBRAS E INSTALAÇÕES	4.4.90.51.00	30.000,00			
		OBRAS E INSTALAÇÕES	4.4.90.51.00	1.000,00			
Implantação e Manutenção da Academia da Cidade	15.813.1001.2055.0000						3.000,00

Documento Assinado Digitalmente por: EUDODEMAGALHAES LYRA
 Acesso em: https://eicce.tce.pe.gov.br/tp/validarDoc.seam?CodigoDocumento: 2a9b7c9-d70e-4073-a998-c4e00086fd11

**PREFEITURA MUNICIPAL DE XEXÉU**

AV. MÁRIO MELO - CNPJ:12888517/0001-48

Orçamento Programa - Exercício de 2020



Page 99

QUADRO AUXILIAR DE DETALHAMENTO DA DESPESA

PODER	02	PODER EXECUTIVO
ORGÃO	09	SECRETARIA DE OBRAS, TRANSPORTE E SERVIÇOS PÚBLICOS
UNIDADE	00	SECRETARIA DE OBRAS, TRANSPORTE E SERVIÇOS PÚBLICOS

Aplicacao Programada	Proj/Ativ	Finalidade	Categoria	Detalhada	TotalGrupo	Total Categ.	Total F
F.R. - C.A.							
Implantação e Manutenção da Academia da Cidade	15.813.1001.2055.0000						3.000,00
3	DESPESAS CORREN'					3.000,00	
3	OUTRAS DESPESAS CORRENTES				3.000,00		
	MATERIAL DE CONSUMO		3.3.90.30.00	1.000,00			
	OUTROS SERVIÇOS DE TERCEIROS - PESSOA FÍSICA		3.3.90.36.00	1.000,00			
	OUTROS SERVIÇOS DE TERCEIROS - PESSOA JURÍDICA		3.3.90.39.00	1.000,00			
Construção, Restauração de Praças, Parques e Jardins	15.813.1505.1033.0000						41.000,00
4	DESPESAS DE CAPIT					41.000,00	
4	INVESTIMENTOS				41.000,00		
	OBRAS E INSTALAÇÕES		4.4.90.51.00	40.000,00			
	OBRAS E INSTALAÇÕES		4.4.90.51.00	1.000,00			
Manutenção das Praças, Parques e Jardins	15.813.1505.2056.0000						28.000,00
3	DESPESAS CORREN'					28.000,00	
3	OUTRAS DESPESAS CORRENTES				28.000,00		
	MATERIAL DE CONSUMO		3.3.90.30.00	1.000,00			
	OUTROS SERVIÇOS DE TERCEIROS - PESSOA FÍSICA		3.3.90.36.00	1.000,00			
	LOCAÇÃO DE MÃO-DE-OBRA		3.3.90.37.00	1.000,00			
	OUTROS SERVIÇOS DE TERCEIROS - PESSOA JURÍDICA		3.3.90.39.00	25.000,00			
Construção e Restauração de Casas Populares	16.482.1601.1034.0000						21.000,00
4	DESPESAS DE CAPIT					21.000,00	
4	INVESTIMENTOS				21.000,00		
	OBRAS E INSTALAÇÕES		4.4.90.51.00	20.000,00			
	OBRAS E INSTALAÇÕES		4.4.90.51.00	1.000,00			
Construção, Ampliação e Melhoria de Unidades Sanitárias	17.512.1701.1036.0000						26.000,00
4	DESPESAS DE CAPIT					26.000,00	
4	INVESTIMENTOS				26.000,00		
	OBRAS E INSTALAÇÕES		4.4.90.51.00	25.000,00			
	OBRAS E INSTALAÇÕES		4.4.90.51.00	1.000,00			
Manutenção do Sistema de Saneamento Básico	17.512.1701.2057.0000						203.000,00
3	DESPESAS CORREN'					203.000,00	
3	OUTRAS DESPESAS CORRENTES				203.000,00		
	MATERIAL DE CONSUMO		3.3.90.30.00	1.000,00			
	OUTROS SERVIÇOS DE TERCEIROS - PESSOA FÍSICA		3.3.90.36.00	1.000,00			
	LOCAÇÃO DE MÃO-DE-OBRA		3.3.90.37.00	1.000,00			
	OUTROS SERVIÇOS DE TERCEIROS - PESSOA JURÍDICA		3.3.90.39.00	200.000,00			
Obras de construção e serviços de melhoria e ampliação do sistema de abastecimento d'agua	18.544.1801.1037.0000						31.000,00
4	DESPESAS DE CAPIT					31.000,00	
4	INVESTIMENTOS				31.000,00		
	OBRAS E INSTALAÇÕES		4.4.90.51.00	30.000,00			
	OBRAS E INSTALAÇÕES		4.4.90.51.00	1.000,00			
Serviços de manutenção e conservação sistema de abastecimento d'agua	18.544.1801.2058.0000						6.000,00
3	DESPESAS CORREN'					6.000,00	
3	OUTRAS DESPESAS CORRENTES				6.000,00		
	MATERIAL DE CONSUMO		3.3.90.30.00	2.000,00			
	OUTROS SERVIÇOS DE TERCEIROS - PESSOA FÍSICA		3.3.90.36.00	2.000,00			
	OUTROS SERVIÇOS DE TERCEIROS - PESSOA JURÍDICA		3.3.90.39.00	2.000,00			

Documento Assinado Digitalmente por: EUDODE MAGALHAES LYRA
 Aceite em: https://eccc.tce.pe.gov.br/imp/vvalidarDoc.seam?codigoDocumento: 2a90b19-d70e-4073-a998-c0550086fdd1

**PREFEITURA MUNICIPAL DE XEXÉU**

AV. MÁRIO MELO - CNPJ:12888517/0001-48

Orçamento Programa - Exercício de 2020



Page

QUADRO AUXILIAR DE DETALHAMENTO DA DESPESA

PODER	02	PODER EXECUTIVO
ORGÃO	09	SECRETARIA DE OBRAS, TRANSPORTE E SERVIÇOS PÚBLICOS
UNIDADE	00	SECRETARIA DE OBRAS, TRANSPORTE E SERVIÇOS PÚBLICOS

Aplicacao Programada	Proj/Ativ	Finalidade	Categoria	Detalhada	TotalGrupo	Total Categ.	Total F.R. - C.A.
Serviços de manutenção e conservação sistema de abastecimento d'agua	18.544.1801.2058.0000						6.000,00
Construção, Ampliação e Restauração de Mercados, Matadouros e Açougues Público	20.605.1502.1038.0000						46.000,00
4 DESPESAS DE CAPIT						46.000,00	
4 INVESTIMENTOS					46.000,00		
OBRAS E INSTALAÇÕES			4.4.90.51.00	40.000,00			
OBRAS E INSTALAÇÕES			4.4.90.51.00	1.000,00			
EQUIPAMENTOS E MATERIAL PERMANENTE			4.4.90.52.00	5.000,00			
Expansão do Sistema de Iluminação Pública	25.752.2501.1039.0000						51.000,00
4 DESPESAS DE CAPIT						51.000,00	
4 INVESTIMENTOS					51.000,00		
OBRAS E INSTALAÇÕES			4.4.90.51.00	50.000,00			
OBRAS E INSTALAÇÕES			4.4.90.51.00	1.000,00			
Aquisição de Equipamentos e Postes para o Sistema de Iluminação Pública	25.752.2501.1040.0000						15.000,00
4 DESPESAS DE CAPIT						15.000,00	
4 INVESTIMENTOS					15.000,00		
EQUIPAMENTOS E MATERIAL PERMANENTE			4.4.90.52.00	15.000,00			
Manutenção do Sistema de Iluminação Pública na Sede, Distritos e Povoados	25.752.2501.2059.0000						42.000,00
3 DESPESAS CORREN'						42.000,00	
3 OUTRAS DESPESAS CORRENTES					42.000,00		
MATERIAL DE CONSUMO			3.3.90.30.00	1.000,00			
OUTROS SERVIÇOS DE TERCEIROS - PESSOA FÍSICA			3.3.90.36.00	10.000,00			
OUTROS SERVIÇOS DE TERCEIROS - PESSOA JURÍDICA			3.3.90.39.00	31.000,00			
Construção e/ou Recuperação de Rodovias Municipais, Passagens Molhadas, Pontes e Outros	26.782.2601.1041.0000						599.000,00
4 DESPESAS DE CAPIT						599.000,00	
4 INVESTIMENTOS					599.000,00		
OBRAS E INSTALAÇÕES			4.4.90.51.00	10.000,00			
OBRAS E INSTALAÇÕES			4.4.90.51.00	584.000,00			
EQUIPAMENTOS E MATERIAL PERMANENTE			4.4.90.52.00	5.000,00			
Obras de Construção e Serviços de Aberturas de Estradas Vicinais	26.782.2601.1042.0000						31.000,00
4 DESPESAS DE CAPIT						31.000,00	
4 INVESTIMENTOS					31.000,00		
OBRAS E INSTALAÇÕES			4.4.90.51.00	30.000,00			
OBRAS E INSTALAÇÕES			4.4.90.51.00	1.000,00			
Construção e Restauração de Abrigos de Passageiros (Rodoviária)	26.782.2601.1043.0000						31.000,00
4 DESPESAS DE CAPIT						31.000,00	
4 INVESTIMENTOS					31.000,00		
OBRAS E INSTALAÇÕES			4.4.90.51.00	30.000,00			
OBRAS E INSTALAÇÕES			4.4.90.51.00	1.000,00			
Construção de um Terminal Rodoviário	26.782.2601.1044.0000						21.000,00
4 DESPESAS DE CAPIT						21.000,00	

Documento Assinado Digitalmente por: EUDONDE MAGALHAES LYRA
 Aceite em: https://eicetec.pe.gov.br/validar/validar.php?codigo_documento=22a9b7c19-d70e-4973-d998-c4d50006fdd1

**PREFEITURA MUNICIPAL DE XEXÉU**

AV. MÁRIO MELO - CNPJ:12888517/0001-48

Orçamento Programa - Exercício de 2020



Page 28

QUADRO AUXILIAR DE DETALHAMENTO DA DESPESA

PODER	02	PODER EXECUTIVO
ORGÃO	09	SECRETARIA DE OBRAS, TRANSPORTE E SERVIÇOS PÚBLICOS
UNIDADE	00	SECRETARIA DE OBRAS, TRANSPORTE E SERVIÇOS PÚBLICOS

Aplicacao Programada	Proj/Ativ	Finalidade	Categoria	Detalhada	TotalGrupo	Total Categ.	Total F.R. - C.A.
Construção de um Terminal Rodoviário	26.782.2601.1044.0000						21.000,00
4 DESPESAS DE CAPIT						21.000,00	
4 INVESTIMENTOS					21.000,00		
OBRAS E INSTALAÇÕES		4.4.90.51.00		20.000,00			
OBRAS E INSTALAÇÕES		4.4.90.51.00		1.000,00			
Manutenção de Estradas Municipais, Passagens, Molhadas, Pontes e Outros	26.782.2601.2060.0000						49.000,00
3 DESPESAS CORREN'						49.000,00	
3 OUTRAS DESPESAS CORRENTES					49.000,00		
MATERIAL DE CONSUMO		3.3.90.30.00		2.000,00			
OUTROS SERVIÇOS DE TERCEIROS - PESSOA FÍSICA		3.3.90.36.00		2.000,00			
OUTROS SERVIÇOS DE TERCEIROS - PESSOA JURÍDICA		3.3.90.39.00		45.000,00			
Construção, Reforma e/ou Ampliação de Campos de Futebol, Ginásios de Esportes, Quadras Poliesportivas entre Outras	26.812.2701.1045.0000						50.000,00
4 DESPESAS DE CAPIT						50.000,00	
4 INVESTIMENTOS					50.000,00		
OBRAS E INSTALAÇÕES		4.4.90.51.00		50.000,00			
Construção, Reforma e/ou Ampliação de Campos de Futebol, Ginásios de Esportes, Quadras Poliesportivas entre Outras	27.812.2701.1045.0000						1.000,00
4 DESPESAS DE CAPIT						1.000,00	
4 INVESTIMENTOS					1.000,00		
OBRAS E INSTALAÇÕES		4.4.90.51.00		1.000,00			
Construção de Pátio de Eventos	27.813.1304.1107.0000						310.000,00
4 DESPESAS DE CAPIT						310.000,00	
4 INVESTIMENTOS					310.000,00		
OBRAS E INSTALAÇÕES		4.4.90.51.00		10.000,00			
OBRAS E INSTALAÇÕES		4.4.90.51.00		300.000,00			
TOTAL							5.246.008,70

Documento Assinado Digitalmente por: EUDODE MAGALHAES LYRA
 Aceite em: https://eic.e-cc.gov.br/validar/validarDoc.seam?codigoDocumento: 2a9b7c9-d70e-4073-a998-44d50086fd11

**PREFEITURA MUNICIPAL DE XEXÉU**

AV. MÁRIO MELO - CNPJ:12888517/0001-48

Orçamento Programa - Exercício de 2020

QUADRO AUXILIAR DE DETALHAMENTO DA DESPESA

Page 48

Documento Assinado Digitalmente por: EUDOMAGALHAES LYRA
Assinado em: https://eicetec.pe.gov.br/portal/validar_documento?docId=seamCodigo.do_documento:2a9b7c19-d70e-48e3-d998-c4d50086f6f11

PODER	02	PODER EXECUTIVO						
ORGÃO	11	SECRETARIA DE AGRICULTURA E MEIO AMBIENTE						
UNIDADE	00	SECRETARIA DE AGRICULTURA E MEIO AMBIENTE						
Aplicacao Programada	Proj/Ativ	Finalidade	Categoria	Detalhada	TotalGrupo	Total Categ.	Total F	
		F.R. - C.A.						
Gestão Administrativa de Pessoal da Secretaria de Agricultura e Meio Ambiente	20.122.0401.2063.0000						70.000,00	
3	DESPESAS CORREN'					70.000,00		
1	PESSOAL E ENCARGOS SOCIAIS				70.000,00			
	CONTRATAÇÃO POR TEMPO DETERMINADO		3.1.90.04.00	1.000,00				
	OBRIGAÇÕES PATRONAIS		3.1.90.04.15	1.000,00				
	VENCIMENTOS E VANTAGENS FIXAS - PESSOAL CIVIL		3.1.90.11.00	56.000,00				
	OBRIGAÇÕES PATRONAIS		3.1.90.13.00	12.000,00				
Manutenção das Atividades da Secretaria de Agricultura e Meio Ambiente	20.122.0401.2064.0000						4.000,00	
3	DESPESAS CORREN'					4.000,00		
3	OUTRAS DESPESAS CORRENTES				4.000,00			
	DIÁRIAS - CIVIL		3.3.90.14.00	1.000,00				
	MATERIAL DE CONSUMO		3.3.90.30.00	1.000,00				
	OUTROS SERVIÇOS DE TERCEIROS - PESSOA FÍSICA		3.3.90.36.00	1.000,00				
	OUTROS SERVIÇOS DE TERCEIROS - PESSOA JURÍDICA		3.3.90.39.00	1.000,00				
Manutenção das ações vinculadas ao Desenvolvimento sustentável agropecuário	20.606.2003.2065.0000						2.000,00	
3	DESPESAS CORREN'					2.000,00		
3	OUTRAS DESPESAS CORRENTES				2.000,00			
	OUTROS SERVIÇOS DE TERCEIROS - PESSOA FÍSICA		3.3.90.36.00	1.000,00				
	OUTROS SERVIÇOS DE TERCEIROS - PESSOA JURÍDICA		3.3.90.39.00	1.000,00				
Estudo sobre a produção na Cooperativa de Produção Agropecuária	20.606.2003.2066.0000						2.000,00	
3	DESPESAS CORREN'					2.000,00		
3	OUTRAS DESPESAS CORRENTES				2.000,00			
	OUTROS SERVIÇOS DE TERCEIROS - PESSOA FÍSICA		3.3.90.36.00	1.000,00				
	OUTROS SERVIÇOS DE TERCEIROS - PESSOA JURÍDICA		3.3.90.39.00	1.000,00				
Implantação e Manutenção das ações do programa Produção Orgânica	20.606.2005.2067.0000						3.000,00	
3	DESPESAS CORREN'					3.000,00		
3	OUTRAS DESPESAS CORRENTES				3.000,00			
	MATERIAL DE CONSUMO		3.3.90.30.00	1.000,00				
	OUTROS SERVIÇOS DE TERCEIROS - PESSOA FÍSICA		3.3.90.36.00	1.000,00				
	OUTROS SERVIÇOS DE TERCEIROS - PESSOA JURÍDICA		3.3.90.39.00	1.000,00				
Estudo sobre a Produção Orgânica e campanhas de conscientização	20.606.2005.2068.0000						1.000,00	
3	DESPESAS CORREN'					1.000,00		
3	OUTRAS DESPESAS CORRENTES				1.000,00			
	SERVIÇOS DE CONSULTORIA		3.3.90.35.00	1.000,00				
Aquisição de Máquinas e Equipamentos Diversos para Irrigação	20.607.2001.1046.0000						5.000,00	
4	DESPESAS DE CAPIT					5.000,00		
4	INVESTIMENTOS				5.000,00			
	EQUIPAMENTOS E MATERIAL PERMANENTE		4.4.90.52.00	5.000,00				
Implantação e Manutenção destinado de Irrigação	20.607.2001.1047.0000						3.000,00	
3	DESPESAS CORREN'					3.000,00		

**PREFEITURA MUNICIPAL DE XEXÉU**

AV. MÁRIO MELO - CNPJ:12888517/0001-48

Orçamento Programa - Exercício de 2020



Page 48

QUADRO AUXILIAR DE DETALHAMENTO DA DESPESA

PODER	02	PODER EXECUTIVO
ORGÃO	11	SECRETARIA DE AGRICULTURA E MEIO AMBIENTE
UNIDADE	00	SECRETARIA DE AGRICULTURA E MEIO AMBIENTE

Aplicacao Programada	Proj/Ativ	Finalidade	Categoria	Detalhada	TotalGrupo	Total Categ.	Total F
		F.R. - C.A.					
Implantação e Manutenção destinado de Irrigação	20.607.2001.1047.0000						3.000,00
3	DESPESAS CORREN'					3.000,00	
3	OUTRAS DESPESAS CORRENTES				3.000,00		
	MATERIAL DE CONSUMO		3.3.90.30.00	1.000,00			
	OUTROS SERVIÇOS DE TERCEIROS - PESSOA FÍSICA		3.3.90.36.00	1.000,00			
	OUTROS SERVIÇOS DE TERCEIROS - PESSOA JURÍDICA		3.3.90.39.00	1.000,00			
Aquisição de Móveis, máquinas e equipamentos agrícolas diversos	20.608.2001.1048.0000						31.000,00
4	DESPESAS DE CAPIT					31.000,00	
4	INVESTIMENTOS				31.000,00		
	EQUIPAMENTOS E MATERIAL PERMANENTE		4.4.90.52.00	31.000,00			
Despesas com Praparo do Solo e Distribuição de Sementes	20.608.2001.2069.0000						4.000,00
3	DESPESAS CORREN'					4.000,00	
3	OUTRAS DESPESAS CORRENTES				4.000,00		
	MATERIAL DE CONSUMO		3.3.90.30.00	1.000,00			
	Material, Bem ou Serviço para Distribuição Gratuita		3.3.90.32.00	1.000,00			
	OUTROS SERVIÇOS DE TERCEIROS - PESSOA FÍSICA		3.3.90.36.00	1.000,00			
	OUTROS SERVIÇOS DE TERCEIROS - PESSOA JURÍDICA		3.3.90.39.00	1.000,00			
Promoção de feiras e eventos de apoio as atividades pecuárias	20.608.2001.2070.0000						3.000,00
3	DESPESAS CORREN'					3.000,00	
3	OUTRAS DESPESAS CORRENTES				3.000,00		
	MATERIAL DE CONSUMO		3.3.90.30.00	1.000,00			
	OUTROS SERVIÇOS DE TERCEIROS - PESSOA FÍSICA		3.3.90.36.00	1.000,00			
	OUTROS SERVIÇOS DE TERCEIROS - PESSOA JURÍDICA		3.3.90.39.00	1.000,00			
Implantação e Manutenção do programa PRONAF no Município, inclusive em Parceria com outras Esferas de Governo	20.608.2001.2071.0000						4.000,00
3	DESPESAS CORREN'					4.000,00	
3	OUTRAS DESPESAS CORRENTES				4.000,00		
	MATERIAL DE CONSUMO		3.3.90.30.00	1.000,00			
	Material, Bem ou Serviço para Distribuição Gratuita		3.3.90.32.00	1.000,00			
	OUTROS SERVIÇOS DE TERCEIROS - PESSOA FÍSICA		3.3.90.36.00	1.000,00			
	OUTROS SERVIÇOS DE TERCEIROS - PESSOA JURÍDICA		3.3.90.39.00	1.000,00			
Campanha de Vacinação de Animais	20.609.2002.2072.0000						5.500,00
3	DESPESAS CORREN'					5.500,00	
3	OUTRAS DESPESAS CORRENTES				5.500,00		
	MATERIAL DE CONSUMO		3.3.90.30.00	1.000,00			
	Material, Bem ou Serviço para Distribuição Gratuita		3.3.90.32.00	1.000,00			
	OUTROS SERVIÇOS DE TERCEIROS - PESSOA FÍSICA		3.3.90.36.00	2.500,00			
	OUTROS SERVIÇOS DE TERCEIROS - PESSOA JURÍDICA		3.3.90.39.00	1.000,00			
TOTAL							137.500,00

Documento Assinado Digitalmente por: EUDODE MAGALHAES LYRA
Assinado em: https://eic.eic.gov.br/validar/validarDoc.seam?codigoDocumento:209519470e407349984050086fdd1

**PREFEITURA MUNICIPAL DE XEXÉU**

AV. MÁRIO MELO - CNPJ:12888517/0001-48

Orçamento Programa - Exercício de 2020

QUADRO AUXILIAR DE DETALHAMENTO DA DESPESA

Page 28

Documento Assinado Digitalmente por: EUDODE MAGALHAES LYRA
Assinado em: https://eefce.tce.pe.gov.br/.../validar_documento: 2a9b7c19-d70e-4073-d9988-44d50086fd11

PODER	03	FUNDOS						
ORGÃO	01	FUNDO MUNICIPAL DE SAÚDE DE XEXEU						
UNIDADE	00	FUNDO MUNICIPAL DE SAÚDE						
Aplicacao Programada	Proj/Ativ	Finalidade	Categoria	Detalhada	TotalGrupo	Total Categ.	Total F	
			F.R. - C.A.					
Apoio as atividades do Conselho Municipal de Saúde			10.032.1002.2075.0000				3.000,00	
3	3	DESPESAS CORREN'				3.000,00		
	3	OUTRAS DESPESAS CORRENTES						
		MATERIAL DE CONSUMO	3.3.90.30.00	1.000,00				
		OUTROS SERVIÇOS DE TERCEIROS - PESSOA FÍSICA	3.3.90.36.00	1.000,00				
		OUTROS SERVIÇOS DE TERCEIROS - PESSOA JURÍDICA	3.3.90.39.00	1.000,00				
Gestão Administrativa de Pessoal do Fundo Municipal de Saúde			10.122.1002.2076.0000				766.952,40	
3	3	DESPESAS CORREN'					766.952,40	
	1	PESSOAL E ENCARGOS SOCIAIS						
		CONTRATAÇÃO POR TEMPO DETERMINADO	3.1.90.04.00	399.952,40				
		CONTRATAÇÃO POR TEMPO DETERMINADO	3.1.90.04.00	2.000,00				
		OBRIGAÇÕES PATRONAIS	3.1.90.04.15	72.000,00				
		OBRIGAÇÕES PATRONAIS	3.1.90.04.15	1.000,00				
		VENCIMENTOS E VANTAGENS FIXAS - PESSOAL CIVIL	3.1.90.11.00	230.000,00				
		VENCIMENTOS E VANTAGENS FIXAS - PESSOAL CIVIL	3.1.90.11.00	3.000,00				
		OBRIGAÇÕES PATRONAIS	3.1.90.13.00	57.000,00				
		OUTRAS DESPESAS VARIÁVEIS - PESSOAL CIVIL	3.1.90.16.00	1.000,00				
		INDENIZAÇÕES E RESTITUIÇÕES TRABALHISTAS	3.1.90.94.00	1.000,00				
Manutenção das Atividades Gerais do Fundo Municipal de Saúde			10.122.1002.2077.0000				942.000,00	
3	3	DESPESAS CORREN'					942.000,00	
	3	OUTRAS DESPESAS CORRENTES						
		DIÁRIAS - CIVIL	3.3.90.14.00	5.000,00				
		MATERIAL DE CONSUMO	3.3.90.30.00	234.000,00				
		MATERIAL DE CONSUMO	3.3.90.30.00	1.000,00				
		PASSAGENS E DESPESAS COM LOCOMOÇÃO	3.3.90.33.00	1.000,00				
		SERVIÇOS DE CONSULTORIA	3.3.90.35.00	12.000,00				
		OUTROS SERVIÇOS DE TERCEIROS - PESSOA FÍSICA	3.3.90.36.00	14.000,00				
		OUTROS SERVIÇOS DE TERCEIROS - PESSOA FÍSICA	3.3.90.36.00	1.000,00				
		OUTROS SERVIÇOS DE TERCEIROS - PESSOA JURÍDICA	3.3.90.39.00	669.000,00				
		OUTROS SERVIÇOS DE TERCEIROS - PESSOA JURÍDICA	3.3.90.39.00	2.000,00				
		OBRIGAÇÕES TRIBUTÁRIAS E CONTRIBUTIVAS	3.3.90.47.00	1.000,00				
		DESPESAS DE EXERCÍCIOS ANTERIORES	3.3.90.92.00	1.000,00				
		INDENIZAÇÕES E RESTITUIÇÕES	3.3.90.93.00	1.000,00				
Ouvidoria em Saúde - SUS			10.122.1002.2078.0000				3.000,00	
3	3	DESPESAS CORREN'					3.000,00	
	3	OUTRAS DESPESAS CORRENTES						
		MATERIAL DE CONSUMO	3.3.90.30.00	1.000,00				
		OUTROS SERVIÇOS DE TERCEIROS - PESSOA FÍSICA	3.3.90.36.00	1.000,00				
		OUTROS SERVIÇOS DE TERCEIROS - PESSOA JURÍDICA	3.3.90.39.00	1.000,00				
Distribuição Gratuita de Materiais, Bens ou Serviços conforme Lei			10.122.1002.2079.0000				10.000,00	
3	3	DESPESAS CORREN'					10.000,00	
	3	OUTRAS DESPESAS CORRENTES						
		Material, Bem ou Serviço para Distribuição Gratuita	3.3.90.32.00	10.000,00				
Aquisição de Veículos, Ambulâncias, UTI Móvel.			10.122.1003.1049.0000				70.000,00	
4	4	DESPESAS DE CAPIT					70.000,00	
	4	INVESTIMENTOS						
		EQUIPAMENTOS E MATERIAL PERMANENTE	4.4.90.52.00	70.000,00				



PREFEITURA MUNICIPAL DE XEXÉU

AV. MÁRIO MELO - CNPJ:12888517/0001-48

Orçamento Programa - Exercício de 2020

QUADRO AUXILIAR DE DETALHAMENTO DA DESPESA



Page 28

Documento Assinado Digitalmente por: EUDODE MAGALHÃES LYRA
Assinatura em: https://eccc.tce.pe.gov.br/imp/vvalidarDoc.seam?codigoDocumento=2a9b7c19-d70e-40e3-a998-c4d50086f601

PODER	ORGÃO	UNIDADE	Proj/Ativ	Finalidade	Categoria	Detalhada	TotalGrupo	Total Categ.	Total F
			F.R. - C.A.						
03	01	00	10.122.1003.1050.0000	Aquisição de Equipamento e Material Permanente					5.000,00
			4	DESPESAS DE CAPIT				5.000,00	
			4	INVESTIMENTOS			5.000,00		
				EQUIPAMENTOS E MATERIAL PERMANENTE	4.4.90.52.00	5.000,00			
			10.122.1501.1051.0000	Desapropriações de Imóveis - FMS					1.000,00
			4	DESPESAS DE CAPIT				1.000,00	
			4	INVESTIMENTOS			1.000,00		
				AQUISIÇÃO DE IMÓVEIS	4.4.90.61.00	1.000,00			
			10.242.1004.2080.0000	Incentivo a Atenção à Saúde do Portador de Deficiência					3.000,00
			3	DESPESAS CORREN'				3.000,00	
			3	OUTRAS DESPESAS CORRENTES			3.000,00		
				Material, Bem ou Serviço para Distribuição Gratuita	3.3.90.32.00	1.000,00			
				OUTROS SERVIÇOS DE TERCEIROS - PESSOA FÍSICA	3.3.90.36.00	1.000,00			
				OUTROS SERVIÇOS DE TERCEIROS - PESSOA JURÍDICA	3.3.90.39.00	1.000,00			
			10.301.1005.2081.0000	Incentivo a Atenção à Saúde da Criança					3.000,00
			3	DESPESAS CORREN'				3.000,00	
			3	OUTRAS DESPESAS CORRENTES			3.000,00		
				Material, Bem ou Serviço para Distribuição Gratuita	3.3.90.32.00	1.000,00			
				OUTROS SERVIÇOS DE TERCEIROS - PESSOA FÍSICA	3.3.90.36.00	1.000,00			
				OUTROS SERVIÇOS DE TERCEIROS - PESSOA JURÍDICA	3.3.90.39.00	1.000,00			
			10.301.1005.2082.0000	Incentivo a Atenção à Saúde do Adolescente					3.000,00
			3	DESPESAS CORREN'				3.000,00	
			3	OUTRAS DESPESAS CORRENTES			3.000,00		
				Material, Bem ou Serviço para Distribuição Gratuita	3.3.90.32.00	1.000,00			
				OUTROS SERVIÇOS DE TERCEIROS - PESSOA FÍSICA	3.3.90.36.00	1.000,00			
				OUTROS SERVIÇOS DE TERCEIROS - PESSOA JURÍDICA	3.3.90.39.00	1.000,00			
			10.301.1005.2083.0000	Manutenção do Programa Saúde do Idoso					3.000,00
			3	DESPESAS CORREN'				3.000,00	
			3	OUTRAS DESPESAS CORRENTES			3.000,00		
				MATERIAL DE CONSUMO	3.3.90.30.00	1.000,00			
				OUTROS SERVIÇOS DE TERCEIROS - PESSOA FÍSICA	3.3.90.36.00	1.000,00			
				OUTROS SERVIÇOS DE TERCEIROS - PESSOA JURÍDICA	3.3.90.39.00	1.000,00			
			10.301.1005.2084.0000	Manutenção das Atividades do Programa Saúde do Homem					23.000,00
			3	DESPESAS CORREN'				23.000,00	
			3	OUTRAS DESPESAS CORRENTES			23.000,00		
				Material, Bem ou Serviço para Distribuição Gratuita	3.3.90.32.00	1.000,00			
				OUTROS SERVIÇOS DE TERCEIROS - PESSOA FÍSICA	3.3.90.36.00	1.000,00			
				OUTROS SERVIÇOS DE TERCEIROS - PESSOA JURÍDICA	3.3.90.39.00	16.000,00			
				OUTROS SERVIÇOS DE TERCEIROS - PESSOA JURÍDICA	3.3.90.39.00	5.000,00			
			10.301.1005.2085.0000	Manutenção das Atividades do Centro de Reabilitação					15.000,00
			3	DESPESAS CORREN'				15.000,00	
			3	OUTRAS DESPESAS CORRENTES			15.000,00		
				MATERIAL DE CONSUMO	3.3.90.30.00	1.000,00			
				Material, Bem ou Serviço para Distribuição Gratuita	3.3.90.32.00	1.000,00			
				OUTROS SERVIÇOS DE TERCEIROS - PESSOA FÍSICA	3.3.90.36.00	11.000,00			
				OUTROS SERVIÇOS DE TERCEIROS - PESSOA JURÍDICA	3.3.90.39.00	1.000,00			
				OUTROS SERVIÇOS DE TERCEIROS - PESSOA JURÍDICA	3.3.90.39.00	1.000,00			

**PREFEITURA MUNICIPAL DE XEXÉU**

AV. MÁRIO MELO - CNPJ:12888517/0001-48

Orçamento Programa - Exercício de 2020



Page 25

QUADRO AUXILIAR DE DETALHAMENTO DA DESPESA

PODER	03	FUNDOS
ORGÃO	01	FUNDO MUNICIPAL DE SAÚDE DE XEXEU
UNIDADE	00	FUNDO MUNICIPAL DE SAÚDE

Aplicacao Programada	Proj/Ativ	Finalidade	Categoria	Detalhada	TotalGrupo	Total Categ.	Total F
		F.R. - C.A.					
Manutenção das Doenças Crônico-Degenerativas:Hipertensão Arterial e Diabetes Mellitus	10.301.1005.2086.0000						4.000,00
3	DESPEAS CORREN'					4.000,00	
3	OUTRAS DESPESAS CORRENTES				4.000,00		
	MATERIAL DE CONSUMO		3.3.90.30.00	1.000,00			
	Material, Bem ou Serviço para Distribuição Gratuita		3.3.90.32.00	1.000,00			
	OUTROS SERVIÇOS DE TERCEIROS - PESSOA FÍSICA		3.3.90.36.00	1.000,00			
	OUTROS SERVIÇOS DE TERCEIROS - PESSOA JURÍDICA		3.3.90.39.00	1.000,00			
Manutenção da Vigilância prevenção e Atenção em HIV(AIDS) e out. doenças Sexualmente Transmissíveis	10.301.1005.2087.0000						4.000,00
3	DESPEAS CORREN'					4.000,00	
3	OUTRAS DESPESAS CORRENTES				4.000,00		
	MATERIAL DE CONSUMO		3.3.90.30.00	1.000,00			
	Material, Bem ou Serviço para Distribuição Gratuita		3.3.90.32.00	1.000,00			
	OUTROS SERVIÇOS DE TERCEIROS - PESSOA FÍSICA		3.3.90.36.00	1.000,00			
	OUTROS SERVIÇOS DE TERCEIROS - PESSOA JURÍDICA		3.3.90.39.00	1.000,00			
Manutenção do Programa Humanização da Saúde	10.301.1005.2088.0000						3.000,00
3	DESPEAS CORREN'					3.000,00	
3	OUTRAS DESPESAS CORRENTES				3.000,00		
	MATERIAL DE CONSUMO		3.3.90.30.00	1.000,00			
	OUTROS SERVIÇOS DE TERCEIROS - PESSOA FÍSICA		3.3.90.36.00	1.000,00			
	OUTROS SERVIÇOS DE TERCEIROS - PESSOA JURÍDICA		3.3.90.39.00	1.000,00			
Promoção de Apoio ao diagnóstico Laboratorial	10.301.1005.2089.0000						7.000,00
3	DESPEAS CORREN'					7.000,00	
3	OUTRAS DESPESAS CORRENTES				7.000,00		
	MATERIAL DE CONSUMO		3.3.90.30.00	1.000,00			
	OUTROS SERVIÇOS DE TERCEIROS - PESSOA FÍSICA		3.3.90.36.00	1.000,00			
	OUTROS SERVIÇOS DE TERCEIROS - PESSOA JURÍDICA		3.3.90.39.00	4.000,00			
	OUTROS SERVIÇOS DE TERCEIROS - PESSOA JURÍDICA		3.3.90.39.00	1.000,00			
Promoção de Ações ao Programa Saúde do Trabalhador	10.301.1005.2090.0000						3.000,00
3	DESPEAS CORREN'					3.000,00	
3	OUTRAS DESPESAS CORRENTES				3.000,00		
	MATERIAL DE CONSUMO		3.3.90.30.00	1.000,00			
	OUTROS SERVIÇOS DE TERCEIROS - PESSOA FÍSICA		3.3.90.36.00	1.000,00			
	OUTROS SERVIÇOS DE TERCEIROS - PESSOA JURÍDICA		3.3.90.39.00	1.000,00			
Manutenção das Ações Básica em Saúde - Saúde da Mulher	10.301.1005.2091.0000						428.500,00
3	DESPEAS CORREN'					428.500,00	
3	OUTRAS DESPESAS CORRENTES				428.500,00		
	MATERIAL DE CONSUMO		3.3.90.30.00	1.000,00			
	Material, Bem ou Serviço para Distribuição Gratuita		3.3.90.32.00	1.000,00			
	OUTROS SERVIÇOS DE TERCEIROS - PESSOA FÍSICA		3.3.90.36.00	1.000,00			
	OUTROS SERVIÇOS DE TERCEIROS - PESSOA JURÍDICA		3.3.90.39.00	328.500,00			
	OUTROS SERVIÇOS DE TERCEIROS - PESSOA JURÍDICA		3.3.90.39.00	97.000,00			
Aquisição de Móveis e Equipamentos diversos para as Unidades de Saúde da Famílias - USF	10.301.1006.1052.0000						54.000,00
4	DESPEAS DE CAPIT					54.000,00	
4	INVESTIMENTOS				54.000,00		
	EQUIPAMENTOS E MATERIAL PERMANENTE		4.4.90.52.00	54.000,00			

Documento Assinado Digitalmente por: EUDON DE MAGALHAES LYRA
 Assinado em: https://eic.eic.gov.br/validar/validar?docId=2498719470e4072998c4d50086fdd1

**PREFEITURA MUNICIPAL DE XEXÉU**

AV. MÁRIO MELO - CNPJ:12888517/0001-48

Orçamento Programa - Exercício de 2020



Page 48

QUADRO AUXILIAR DE DETALHAMENTO DA DESPESA

PODER	03	FUNDOS
ORGÃO	01	FUNDO MUNICIPAL DE SAÚDE DE XEXEU
UNIDADE	00	FUNDO MUNICIPAL DE SAÚDE

Aplicacao Programada	Proj/Ativ	Finalidade	Categoria	Detalhada	TotalGrupo	Total Categ.	Total F
		F.R. - C.A.					
Aquisição de Móveis e Equipamentos diversos para as Unidades de Saúde da Famílias - USF	10.301.1006.1052.0000						54.000,00
Gestão Administrativa de Pessoal do Programa Saúde da Família - PSF	10.301.1006.2092.0000						222.000,00
3	DESPESAS CORREN'					222.000,00	
1	PESSOAL E ENCARGOS SOCIAIS				222.000,00		
	CONTRATAÇÃO POR TEMPO DETERMINADO		3.1.90.04.00	5.000,00			
	CONTRATAÇÃO POR TEMPO DETERMINADO		3.1.90.04.00	30.000,00			
	OBRIGAÇÕES PATRONAIS		3.1.90.04.15	7.000,00			
	VENCIMENTOS E VANTAGENS FIXAS - PESSOAL CIVIL		3.1.90.11.00	110.000,00			
	VENCIMENTOS E VANTAGENS FIXAS - PESSOAL CIVIL		3.1.90.11.00	40.000,00			
	VENCIMENTOS E VANTAGENS FIXAS - PESSOAL CIVIL		3.1.90.11.00	1.000,00			
	OBRIGAÇÕES PATRONAIS		3.1.90.13.00	24.000,00			
	OBRIGAÇÕES PATRONAIS		3.1.90.13.00	5.000,00			
Manutenção das Atividades Gerais do Programa Saúde da Família - PSF	10.301.1006.2093.0000						1.605.000,00
3	DESPESAS CORREN'					1.605.000,00	
3	OUTRAS DESPESAS CORRENTES				1.605.000,00		
	DIÁRIAS - CIVIL		3.3.90.14.00	2.000,00			
	MATERIAL DE CONSUMO		3.3.90.30.00	31.000,00			
	MATERIAL DE CONSUMO		3.3.90.30.00	40.000,00			
	MATERIAL DE CONSUMO		3.3.90.30.00	345.000,00			
	MATERIAL DE CONSUMO		3.3.90.30.00	1.000,00			
	PASSAGENS E DESPESAS COM LOCOMOÇÃO		3.3.90.33.00	1.000,00			
	OUTROS SERVIÇOS DE TERCEIROS - PESSOA FÍSICA		3.3.90.36.00	10.000,00			
	OUTROS SERVIÇOS DE TERCEIROS - PESSOA FÍSICA		3.3.90.36.00	5.000,00			
	OUTROS SERVIÇOS DE TERCEIROS - PESSOA FÍSICA		3.3.90.36.00	1.000,00			
	OUTROS SERVIÇOS DE TERCEIROS - PESSOA JURÍDICA		3.3.90.39.00	288.000,00			
	OUTROS SERVIÇOS DE TERCEIROS - PESSOA JURÍDICA		3.3.90.39.00	309.000,00			
	OUTROS SERVIÇOS DE TERCEIROS - PESSOA JURÍDICA		3.3.90.39.00	570.000,00			
	OUTROS SERVIÇOS DE TERCEIROS - PESSOA JURÍDICA		3.3.90.39.00	1.000,00			
	OBRIGAÇÕES TRIBUTÁRIAS E CONTRIBUTIVAS		3.3.90.47.00	1.000,00			
Aquisição de Móveis e Equipamentos diversos para o NASF	10.301.1007.1030.0000						25.000,00
4	DESPESAS DE CAPIT					25.000,00	
4	INVESTIMENTOS				25.000,00		
	EQUIPAMENTOS E MATERIAL PERMANENTE		4.4.90.52.00	25.000,00			
Gestão Administrativa de Pessoal das Atividades do NASF	10.301.1007.2094.0000						86.000,00
3	DESPESAS CORREN'					86.000,00	
1	PESSOAL E ENCARGOS SOCIAIS				86.000,00		
	CONTRATAÇÃO POR TEMPO DETERMINADO		3.1.90.04.00	17.000,00			
	OBRIGAÇÕES PATRONAIS		3.1.90.04.15	4.000,00			
	VENCIMENTOS E VANTAGENS FIXAS - PESSOAL CIVIL		3.1.90.11.00	1.000,00			
	VENCIMENTOS E VANTAGENS FIXAS - PESSOAL CIVIL		3.1.90.11.00	20.000,00			
	VENCIMENTOS E VANTAGENS FIXAS - PESSOAL CIVIL		3.1.90.11.00	40.000,00			
	OBRIGAÇÕES PATRONAIS		3.1.90.13.00	4.000,00			
Manutenção das Atividades do NASF	10.301.1007.2095.0000						246.000,00
3	DESPESAS CORREN'					246.000,00	

Documento Assinado Digitalmente por: EUDODE MAGALHAES LYRA
 Assinado em: https://eic.eic.gov.br/validador/validador.html
 Código do documento: 2a9b7c19-d1e-4073-8998-c4d50086fd11

**PREFEITURA MUNICIPAL DE XEXÉU**

AV. MÁRIO MELO - CNPJ:12888517/0001-48

Orçamento Programa - Exercício de 2020



Page 28

QUADRO AUXILIAR DE DETALHAMENTO DA DESPESA

PODER	03	FUNDOS
ORGÃO	01	FUNDO MUNICIPAL DE SAÚDE DE XEXEU
UNIDADE	00	FUNDO MUNICIPAL DE SAÚDE

Aplicacao Programada	Proj/Ativ	Finalidade	Categoria	Detalhada	TotalGrupo	Total Categ.	Total F
		F.R. - C.A.					
Manutenção das Atividades do NASF	10.301.1007.2095.0000						246.000,00
3	DESPESAS CORREN'					246.000,00	
3	OUTRAS DESPESAS CORRENTES				246.000,00		
	DIÁRIAS - CIVIL		3.3.90.14.00	2.000,00			
	MATERIAL DE CONSUMO		3.3.90.30.00	5.000,00			
	MATERIAL DE CONSUMO		3.3.90.30.00	1.000,00			
	OUTROS SERVIÇOS DE TERCEIROS - PESSOA FÍSICA		3.3.90.36.00	5.000,00			
	OUTROS SERVIÇOS DE TERCEIROS - PESSOA FÍSICA		3.3.90.36.00	1.000,00			
	OUTROS SERVIÇOS DE TERCEIROS - PESSOA JURÍDICA		3.3.90.39.00	29.000,00			
	OUTROS SERVIÇOS DE TERCEIROS - PESSOA JURÍDICA		3.3.90.39.00	202.000,00			
	OUTROS SERVIÇOS DE TERCEIROS - PESSOA JURÍDICA		3.3.90.39.00	1.000,00			
Aquisição de Móveis e Equipamentos diversos para o PACS	10.301.1008.1054.0000						51.000,00
4	DESPESAS DE CAPIT					51.000,00	
4	INVESTIMENTOS				51.000,00		
	EQUIPAMENTOS E MATERIAL PERMANENTE		4.4.90.52.00	51.000,00			
Gestão Administrativa de Pessoal do PACS	10.301.1008.2096.0000						665.000,00
3	DESPESAS CORREN'					665.000,00	
1	PESSOAL E ENCARGOS SOCIAIS				665.000,00		
	CONTRATAÇÃO POR TEMPO DETERMINADO		3.1.90.04.00	100.000,00			
	OBRIGAÇÕES PATRONAIS		3.1.90.04.15	26.000,00			
	VENCIMENTOS E VANTAGENS FIXAS - PESSOAL CIVIL		3.1.90.11.00	80.000,00			
	VENCIMENTOS E VANTAGENS FIXAS - PESSOAL CIVIL		3.1.90.11.00	365.000,00			
	OBRIGAÇÕES PATRONAIS		3.1.90.13.00	38.000,00			
	OBRIGAÇÕES PATRONAIS		3.1.90.13.00	56.000,00			
Manutenção das Atividades do PACS	10.301.1008.2097.0000						152.000,00
3	DESPESAS CORREN'					152.000,00	
3	OUTRAS DESPESAS CORRENTES				152.000,00		
	DIÁRIAS - CIVIL		3.3.90.14.00	2.000,00			
	MATERIAL DE CONSUMO		3.3.90.30.00	43.000,00			
	MATERIAL DE CONSUMO		3.3.90.30.00	10.000,00			
	MATERIAL DE CONSUMO		3.3.90.30.00	1.000,00			
	OUTROS SERVIÇOS DE TERCEIROS - PESSOA FÍSICA		3.3.90.36.00	10.000,00			
	OUTROS SERVIÇOS DE TERCEIROS - PESSOA FÍSICA		3.3.90.36.00	1.000,00			
	OUTROS SERVIÇOS DE TERCEIROS - PESSOA JURÍDICA		3.3.90.39.00	61.000,00			
	OUTROS SERVIÇOS DE TERCEIROS - PESSOA JURÍDICA		3.3.90.39.00	22.000,00			
	OUTROS SERVIÇOS DE TERCEIROS - PESSOA JURÍDICA		3.3.90.39.00	1.000,00			
	OBRIGAÇÕES TRIBUTÁRIAS E CONTRIBUTIVAS		3.3.90.47.00	1.000,00			
Aquisição de Móveis, Equipamentos diversos para Programa Saúde Bucal	10.301.1009.1055.0000						5.000,00
4	DESPESAS DE CAPIT					5.000,00	
4	INVESTIMENTOS				5.000,00		
	EQUIPAMENTOS E MATERIAL PERMANENTE		4.4.90.52.00	5.000,00			
Gestão Administrativa de Pessoal do Programa Saúde Bucal	10.301.1009.2098.0000						4.000,00
3	DESPESAS CORREN'					4.000,00	
1	PESSOAL E ENCARGOS SOCIAIS				4.000,00		
	CONTRATAÇÃO POR TEMPO DETERMINADO		3.1.90.04.00	1.000,00			
	OBRIGAÇÕES PATRONAIS		3.1.90.04.15	1.000,00			
	VENCIMENTOS E VANTAGENS FIXAS - PESSOAL CIVIL		3.1.90.11.00	1.000,00			
	OBRIGAÇÕES PATRONAIS		3.1.90.13.00	1.000,00			

Documento Assinado Digitalmente por: EUDODE MAGALHAES LYRA
 Assinado em: https://eic.eic.gov.br/validador/validarDoc.seam?codigoDocumento=90b7c19-d70e-403-d998-c4d50086fdd1

**PREFEITURA MUNICIPAL DE XEXÉU**

AV. MÁRIO MELO - CNPJ:12888517/0001-48

Orçamento Programa - Exercício de 2020



Page

QUADRO AUXILIAR DE DETALHAMENTO DA DESPESA

PODER	03	FUNDOS
ORGÃO	01	FUNDO MUNICIPAL DE SAÚDE DE XEXEU
UNIDADE	00	FUNDO MUNICIPAL DE SAÚDE

Aplicacao Programada	Proj/Ativ	Finalidade	Categoria	Detalhada	TotalGrupo	Total Categ.	Total F
		F.R. - C.A.					
Gestão Administrativa de Pessoal do Programa Saúde Bucal	10.301.1009.2098.0000						4.000,00
Manutenção das Atividades do Programa Saúde Bucal	10.301.1009.2099.0000					688.000,00	688.000,00
3 DESPESAS CORREN'						688.000,00	
3 OUTRAS DESPESAS CORRENTES					688.000,00		
DIÁRIAS - CIVIL			3.3.90.14.00	2.000,00			
MATERIAL DE CONSUMO			3.3.90.30.00	10.000,00			
MATERIAL DE CONSUMO			3.3.90.30.00	1.000,00			
OUTROS SERVIÇOS DE TERCEIROS - PESSOA FÍSICA			3.3.90.36.00	8.000,00			
OUTROS SERVIÇOS DE TERCEIROS - PESSOA FÍSICA			3.3.90.36.00	1.000,00			
OUTROS SERVIÇOS DE TERCEIROS - PESSOA JURÍDICA			3.3.90.39.00	257.000,00			
OUTROS SERVIÇOS DE TERCEIROS - PESSOA JURÍDICA			3.3.90.39.00	407.000,00			
OUTROS SERVIÇOS DE TERCEIROS - PESSOA JURÍDICA			3.3.90.39.00	1.000,00			
OBRIGAÇÕES TRIBUTÁRIAS E CONTRIBUTIVAS			3.3.90.47.00	1.000,00			
Manutenção do Programa Saúde na Escola	10.301.1010.2100.0000					4.000,00	4.000,00
3 DESPESAS CORREN'						4.000,00	
3 OUTRAS DESPESAS CORRENTES					4.000,00		
MATERIAL DE CONSUMO			3.3.90.30.00	1.000,00			
Material, Bem ou Serviço para Distribuição Gratuita			3.3.90.32.00	1.000,00			
OUTROS SERVIÇOS DE TERCEIROS - PESSOA FÍSICA			3.3.90.36.00	1.000,00			
OUTROS SERVIÇOS DE TERCEIROS - PESSOA JURÍDICA			3.3.90.39.00	1.000,00			
Manutenção do Programa Farmácia Básica	10.301.1011.2101.0000					153.500,00	153.500,00
3 DESPESAS CORREN'						153.500,00	
3 OUTRAS DESPESAS CORRENTES					153.500,00		
MATERIAL DE CONSUMO			3.3.90.30.00	54.000,00			
MATERIAL DE CONSUMO			3.3.90.30.00	83.000,00			
Material, Bem ou Serviço para Distribuição Gratuita			3.3.90.32.00	10.000,00			
Material, Bem ou Serviço para Distribuição Gratuita			3.3.90.32.00	6.500,00			
Aquisição de Equipamentos Diversos para o CEO	10.301.1013.1057.0000					5.000,00	5.000,00
4 DESPESAS DE CAPIT						5.000,00	
4 INVESTIMENTOS					5.000,00		
EQUIPAMENTOS E MATERIAL PERMANENTE			4.4.90.52.00	5.000,00			
Manutenção das Atividades do Centro de Especialidades Odontológicas - CEO	10.301.1013.2105.0000					345.500,00	345.500,00
3 DESPESAS CORREN'						345.500,00	
3 OUTRAS DESPESAS CORRENTES					345.500,00		
DIÁRIAS - CIVIL			3.3.90.14.00	2.000,00			
MATERIAL DE CONSUMO			3.3.90.30.00	31.000,00			
MATERIAL DE CONSUMO			3.3.90.30.00	14.000,00			
OUTROS SERVIÇOS DE TERCEIROS - PESSOA FÍSICA			3.3.90.36.00	10.000,00			
OUTROS SERVIÇOS DE TERCEIROS - PESSOA FÍSICA			3.3.90.36.00	2.000,00			
OUTROS SERVIÇOS DE TERCEIROS - PESSOA JURÍDICA			3.3.90.39.00	206.000,00			
OUTROS SERVIÇOS DE TERCEIROS - PESSOA JURÍDICA			3.3.90.39.00	80.500,00			
Construção, reforma e ampliação de Unidades Básica de Saúde - UBS	10.301.1022.1063.0000					91.500,00	91.500,00
4 DESPESAS DE CAPIT						91.500,00	
4 INVESTIMENTOS					91.500,00		
OBRAS E INSTALAÇÕES			4.4.90.51.00	41.000,00			
OBRAS E INSTALAÇÕES			4.4.90.51.00	50.500,00			

Documento Assinado Digitalmente por: EUDODE MAGALHAES LYRA
 Assinado em: https://eic.eic.gov.br/...
 Código do documento: 2a9b7c19-d7e-4073-8098-c4d5008add1

**PREFEITURA MUNICIPAL DE XEXÉU**

AV. MÁRIO MELO - CNPJ:12888517/0001-48

Orçamento Programa - Exercício de 2020



Page 55

QUADRO AUXILIAR DE DETALHAMENTO DA DESPESA

PODER	03	FUNDOS
ORGÃO	01	FUNDO MUNICIPAL DE SAÚDE DE XEXEU
UNIDADE	00	FUNDO MUNICIPAL DE SAÚDE

Aplicacao Programada	Proj/Ativ	Finalidade	Categoria	Detalhada	TotalGrupo	Total Categ.	Total F
		F.R. - C.A.					
Manutenção das Ações da Academia da Saúde	10.301.1029.2102.0000						3.000,00
3	DESPESAS CORREN'					3.000,00	
3	OUTRAS DESPESAS CORRENTES				3.000,00		
	MATERIAL DE CONSUMO		3.3.90.30.00	1.000,00			
	OUTROS SERVIÇOS DE TERCEIROS - PESSOA FÍSICA		3.3.90.36.00	1.000,00			
	OUTROS SERVIÇOS DE TERCEIROS - PESSOA JURÍDICA		3.3.90.39.00	1.000,00			
Aquisição de Móveis e Equipamentos Diversos Hospitalares	10.302.1012.1056.0000						20.000,00
4	DESPESAS DE CAPIT					20.000,00	
4	INVESTIMENTOS				20.000,00		
	EQUIPAMENTOS E MATERIAL PERMANENTE		4.4.90.52.00	20.000,00			
Manutenção dos Serviços Hospitalares e Ambulatoriais	10.302.1012.2103.0000						354.000,00
3	DESPESAS CORREN'					354.000,00	
3	OUTRAS DESPESAS CORRENTES				354.000,00		
	DIÁRIAS - CIVIL		3.3.90.14.00	1.000,00			
	MATERIAL DE CONSUMO		3.3.90.30.00	237.000,00			
	MATERIAL DE CONSUMO		3.3.90.30.00	20.000,00			
	MATERIAL DE CONSUMO		3.3.90.30.00	1.000,00			
	OUTROS SERVIÇOS DE TERCEIROS - PESSOA FÍSICA		3.3.90.36.00	5.000,00			
	OUTROS SERVIÇOS DE TERCEIROS - PESSOA FÍSICA		3.3.90.36.00	1.000,00			
	OUTROS SERVIÇOS DE TERCEIROS - PESSOA JURÍDICA		3.3.90.39.00	72.000,00			
	OUTROS SERVIÇOS DE TERCEIROS - PESSOA JURÍDICA		3.3.90.39.00	15.000,00			
	OUTROS SERVIÇOS DE TERCEIROS - PESSOA JURÍDICA		3.3.90.39.00	1.000,00			
	OBRIGAÇÕES TRIBUTÁRIAS E CONTRIBUTIVAS		3.3.90.47.00	1.000,00			
Gestão Administrativa de Pessoal dos Hospitais e Ambulatoriais	10.302.1012.2104.0000						772.500,00
3	DESPESAS CORREN'					772.500,00	
1	PESSOAL E ENCARGOS SOCIAIS				772.500,00		
	CONTRATAÇÃO POR TEMPO DETERMINADO		3.1.90.04.00	271.000,00			
	CONTRATAÇÃO POR TEMPO DETERMINADO		3.1.90.04.00	72.500,00			
	OBRIGAÇÕES PATRONAIS		3.1.90.04.15	76.000,00			
	VENCIMENTOS E VANTAGENS FIXAS - PESSOAL CIVIL		3.1.90.11.00	178.000,00			
	VENCIMENTOS E VANTAGENS FIXAS - PESSOAL CIVIL		3.1.90.11.00	125.000,00			
	OBRIGAÇÕES PATRONAIS		3.1.90.13.00	50.000,00			
Reforma e Ampliação ou Adaptação de Imóvel para o SAMU	10.302.1014.1058.0000						10.000,00
4	DESPESAS DE CAPIT					10.000,00	
4	INVESTIMENTOS				10.000,00		
	OBRAS E INSTALAÇÕES		4.4.90.51.00	10.000,00			
Aquisição de Móveis e Equipamentos Diversos para SAMU	10.302.1014.1059.0000						5.000,00
4	DESPESAS DE CAPIT					5.000,00	
4	INVESTIMENTOS				5.000,00		
	EQUIPAMENTOS E MATERIAL PERMANENTE		4.4.90.52.00	5.000,00			
Gestão Administrativa de Pessoal do SAMU	10.302.1014.2106.0000						161.500,00
3	DESPESAS CORREN'					161.500,00	
1	PESSOAL E ENCARGOS SOCIAIS				161.500,00		
	CONTRATAÇÃO POR TEMPO DETERMINADO		3.1.90.04.00	91.000,00			
	OBRIGAÇÕES PATRONAIS		3.1.90.04.15	20.000,00			
	VENCIMENTOS E VANTAGENS FIXAS - PESSOAL CIVIL		3.1.90.11.00	41.000,00			
	OBRIGAÇÕES PATRONAIS		3.1.90.13.00	9.500,00			

Documento Assinado Digitalmente por: EUDODE MAGALHAES LYRA
 Assinado em: https://eccc.tce.pe.gov.br/portal/validarDoc.aspx?codigoDocumento: 2020719470e4073d998c4d50086fd11

**PREFEITURA MUNICIPAL DE XEXÉU**

AV. MÁRIO MELO - CNPJ:12888517/0001-48

Orçamento Programa - Exercício de 2020



Page 88

QUADRO AUXILIAR DE DETALHAMENTO DA DESPESA

PODER	03	FUNDOS
ORGÃO	01	FUNDO MUNICIPAL DE SAÚDE DE XEXEU
UNIDADE	00	FUNDO MUNICIPAL DE SAÚDE

Aplicacao Programada	Proj/Ativ	Finalidade	Categoria	Detalhada	TotalGrupo	Total Categ.	Total F
		F.R. - C.A.					
Manutenção das atividades do SAMU	10.302.1014.2107.0000						29.000,00
3	DESPESAS CORREN'					29.000,00	
3	OUTRAS DESPESAS CORRENTES				29.000,00		
	MATERIAL DE CONSUMO		3.3.90.30.00	20.000,00			
	MATERIAL DE CONSUMO		3.3.90.30.00	1.000,00			
	OUTROS SERVIÇOS DE TERCEIROS - PESSOA FÍSICA		3.3.90.36.00	1.000,00			
	OUTROS SERVIÇOS DE TERCEIROS - PESSOA JURÍDICA		3.3.90.39.00	6.000,00			
	OBRIGAÇÕES TRIBUTÁRIAS E CONTRIBUTIVAS		3.3.90.47.00	1.000,00			
Implantação e Manutenção das Ações do Mãe Coruja	10.302.1015.2108.0000						10.000,00
3	DESPESAS CORREN'					10.000,00	
3	OUTRAS DESPESAS CORRENTES				10.000,00		
	MATERIAL DE CONSUMO		3.3.90.30.00	1.000,00			
	OUTROS SERVIÇOS DE TERCEIROS - PESSOA FÍSICA		3.3.90.36.00	8.000,00			
	OUTROS SERVIÇOS DE TERCEIROS - PESSOA JURÍDICA		3.3.90.39.00	1.000,00			
Manutenção das Ações do Tratamento Fora do Domicílio - TFD	10.302.1016.2109.0000						171.000,00
3	DESPESAS CORREN'					171.000,00	
3	OUTRAS DESPESAS CORRENTES				171.000,00		
	OUTROS SERVIÇOS DE TERCEIROS - PESSOA FÍSICA		3.3.90.36.00	2.000,00			
	OUTROS SERVIÇOS DE TERCEIROS - PESSOA JURÍDICA		3.3.90.39.00	154.000,00			
	OUTROS SERVIÇOS DE TERCEIROS - PESSOA JURÍDICA		3.3.90.39.00	10.000,00			
	OUTROS AUXÍLIOS FINANCEIROS A PESSOA FÍSICA		3.3.90.48.00	5.000,00			
Construção, Reforma e/ou Ampliação do Hospital	10.302.1022.1064.0000						121.000,00
4	DESPESAS DE CAPIT					121.000,00	
4	INVESTIMENTOS				121.000,00		
	OBRAS E INSTALAÇÕES		4.4.90.51.00	50.000,00			
	OBRAS E INSTALAÇÕES		4.4.90.51.00	30.000,00			
	OBRAS E INSTALAÇÕES		4.4.90.51.00	41.000,00			
Aquisição de Móveis, Máquinas e Equipamentos Diversos para o CAPS	10.303.1017.1060.0000						10.000,00
4	DESPESAS DE CAPIT					10.000,00	
4	INVESTIMENTOS				10.000,00		
	EQUIPAMENTOS E MATERIAL PERMANENTE		4.4.90.52.00	10.000,00			
Incentivo a Atenção a Saúde Mental	10.303.1017.2110.0000						6.000,00
3	DESPESAS CORREN'					6.000,00	
3	OUTRAS DESPESAS CORRENTES				6.000,00		
	MATERIAL DE CONSUMO		3.3.90.30.00	2.000,00			
	OUTROS SERVIÇOS DE TERCEIROS - PESSOA FÍSICA		3.3.90.36.00	2.000,00			
	OUTROS SERVIÇOS DE TERCEIROS - PESSOA JURÍDICA		3.3.90.39.00	2.000,00			
Aquisição de Móveis e Equipamentos para Vigilância Sanitária	10.304.1018.1061.0000						5.000,00
4	DESPESAS DE CAPIT					5.000,00	
4	INVESTIMENTOS				5.000,00		
	EQUIPAMENTOS E MATERIAL PERMANENTE		4.4.90.52.00	5.000,00			
Manutenção das Atividades do Programa de Vigilância Sanitária	10.304.1018.2111.0000						11.000,00
3	DESPESAS CORREN'					11.000,00	

Documento Assinado Digitalmente por: EUDODE MAGALHAES LYRA
 Assinado em: https://eic.eic.gov.br/validar/validarDoc.seam?codigoDoc=24907c19-4778-4073-4098-c4d50086f4d0



PREFEITURA MUNICIPAL DE XEXÉU

AV. MÁRIO MELO - CNPJ:12888517/0001-48

Orçamento Programa - Exercício de 2020

QUADRO AUXILIAR DE DETALHAMENTO DA DESPESA



Page 89

Documento Assinado Digitalmente por: EUDODE MAGALHAES LYRA
Assinado em: https://eicetec.pe.gov.br/ftp/validacao/seamCodigo.do?documento:2a9b7c19-d1e-4073-a098-c4d50286fdd1

PODER	03	FUNDOS							
ORGÃO	01	FUNDO MUNICIPAL DE SAÚDE DE XEXEU							
UNIDADE	00	FUNDO MUNICIPAL DE SAÚDE							
Aplicacao Programada			Proj/Ativ	Finalidade	Categoria	Detalhada	TotalGrupo	Total Categ.	Total F
				F.R. - C.A.					
Manutenção das Atividades do Programa de Vigilância Sanitária			10.304.1018.2111.0000						11.000,00
3	3	DESPESAS CORREN'						11.000,00	
	3	OUTRAS DESPESAS CORRENTES					11.000,00		
		MATERIAL DE CONSUMO			3.3.90.30.00	5.000,00			
		OUTROS SERVIÇOS DE TERCEIROS - PESSOA FÍSICA			3.3.90.36.00	3.000,00			
		OUTROS SERVIÇOS DE TERCEIROS - PESSOA JURÍDICA			3.3.90.39.00	3.000,00			
Gestão Administrativa de Pessoal da Vigilância Sanitária			10.304.1018.2112.0000						12.000,00
3	3	DESPESAS CORREN'						12.000,00	
	1	PESSOAL E ENCARGOS SOCIAIS					12.000,00		
		CONTRATAÇÃO POR TEMPO DETERMINADO			3.1.90.04.00	5.000,00			
		OBRIGAÇÕES PATRONAIS			3.1.90.04.15	1.000,00			
		VENCIMENTOS E VANTAGENS FIXAS - PESSOAL CIVIL			3.1.90.11.00	5.000,00			
		OBRIGAÇÕES PATRONAIS			3.1.90.13.00	1.000,00			
Aquisição de Móveis e Equipamentos Diversos para Vigilância Epidemiológica			10.305.1019.1062.0000						5.000,00
4	4	DESPESAS DE CAPIT						5.000,00	
	4	INVESTIMENTOS					5.000,00		
		EQUIPAMENTOS E MATERIAL PERMANENTE			4.4.90.52.00	3.000,00			
		EQUIPAMENTOS E MATERIAL PERMANENTE			4.4.90.52.00	2.000,00			
Gestão Administrativas de Pessoal do Programa de Combate a Endemias			10.305.1019.2113.0000						335.000,00
3	3	DESPESAS CORREN'						335.000,00	
	1	PESSOAL E ENCARGOS SOCIAIS					335.000,00		
		CONTRATAÇÃO POR TEMPO DETERMINADO			3.1.90.04.00	134.000,00			
		CONTRATAÇÃO POR TEMPO DETERMINADO			3.1.90.04.00	16.000,00			
		OBRIGAÇÕES PATRONAIS			3.1.90.04.15	25.000,00			
		OBRIGAÇÕES PATRONAIS			3.1.90.04.15	25.000,00			
		VENCIMENTOS E VANTAGENS FIXAS - PESSOAL CIVIL			3.1.90.11.00	103.000,00			
		VENCIMENTOS E VANTAGENS FIXAS - PESSOAL CIVIL			3.1.90.11.00	3.000,00			
		OBRIGAÇÕES PATRONAIS			3.1.90.13.00	1.000,00			
		OBRIGAÇÕES PATRONAIS			3.1.90.13.00	28.000,00			
Manutenção das Atividades do Programa de Combate a Endemias			10.305.1019.2114.0000						34.000,00
3	3	DESPESAS CORREN'						34.000,00	
	3	OUTRAS DESPESAS CORRENTES					34.000,00		
		MATERIAL DE CONSUMO			3.3.90.30.00	5.000,00			
		MATERIAL DE CONSUMO			3.3.90.30.00	8.000,00			
		OUTROS SERVIÇOS DE TERCEIROS - PESSOA FÍSICA			3.3.90.36.00	1.000,00			
		OUTROS SERVIÇOS DE TERCEIROS - PESSOA FÍSICA			3.3.90.36.00	3.000,00			
		OUTROS SERVIÇOS DE TERCEIROS - PESSOA JURÍDICA			3.3.90.39.00	1.000,00			
		OUTROS SERVIÇOS DE TERCEIROS - PESSOA JURÍDICA			3.3.90.39.00	15.000,00			
		OBRIGAÇÕES TRIBUTÁRIAS E CONTRIBUTIVAS			3.3.90.47.00	1.000,00			
Manutenção das Atividades do Programa Nacional de Imunização			10.305.1020.2115.0000						4.000,00
3	3	DESPESAS CORREN'						4.000,00	
	3	OUTRAS DESPESAS CORRENTES					4.000,00		
		MATERIAL DE CONSUMO			3.3.90.30.00	1.000,00			
		MATERIAL DE CONSUMO			3.3.90.30.00	500,00			
		OUTROS SERVIÇOS DE TERCEIROS - PESSOA FÍSICA			3.3.90.36.00	1.000,00			
		OUTROS SERVIÇOS DE TERCEIROS - PESSOA JURÍDICA			3.3.90.39.00	1.000,00			
		OUTROS SERVIÇOS DE TERCEIROS - PESSOA JURÍDICA			3.3.90.39.00	500,00			

**PREFEITURA MUNICIPAL DE XEXÉU**

AV. MÁRIO MELO - CNPJ:12888517/0001-48

Orçamento Programa - Exercício de 2020



Page

QUADRO AUXILIAR DE DETALHAMENTO DA DESPESA

PODER	03	FUNDOS
ORGÃO	03	FUNDO MUNICIPAL DE ASSISTÊNCIA SOCIAL DE XEXEU
UNIDADE	00	FUNDO MUNICIPAL DE ASSISTÊNCIA SOCIAL

Aplicacao Programada	Proj/Ativ	Finalidade	Categoria	Detalhada	TotalGrupo	Total Categ.	Total F
		F.R. - C.A.					
Apoio das atividades do Conselho Municipal de Assistência Social	08.032.0804.2119.0000						3.000,00
3	DESPESAS CORREN'					3.000,00	
3	OUTRAS DESPESAS CORRENTES				3.000,00		
	MATERIAL DE CONSUMO		3.3.90.30.00	1.000,00			
	OUTROS SERVIÇOS DE TERCEIROS - PESSOA FÍSICA		3.3.90.36.00	1.000,00			
	OUTROS SERVIÇOS DE TERCEIROS - PESSOA JURÍDICA		3.3.90.39.00	1.000,00			
Apoio das atividades do Conselho Tutelar	08.032.0804.2120.0000						8.000,00
3	DESPESAS CORREN'					8.000,00	
3	OUTRAS DESPESAS CORRENTES				8.000,00		
	DIÁRIAS - CIVIL		3.3.90.14.00	2.000,00			
	MATERIAL DE CONSUMO		3.3.90.30.00	2.000,00			
	OUTROS SERVIÇOS DE TERCEIROS - PESSOA FÍSICA		3.3.90.36.00	2.000,00			
	OUTROS SERVIÇOS DE TERCEIROS - PESSOA JURÍDICA		3.3.90.39.00	2.000,00			
Aquisição de Móveis Máquinas e Equipamentos Diversos	08.122.0805.1067.0000						1.000,00
4	DESPESAS DE CAPIT					1.000,00	
4	INVESTIMENTOS				1.000,00		
	EQUIPAMENTOS E MATERIAL PERMANENTE		4.4.90.52.00	1.000,00			
Gestão Administrativa de Pessoal do Fundo Municipal de Assistência Social	08.122.0805.2121.0000						5.000,00
3	DESPESAS CORREN'					5.000,00	
1	PESSOAL E ENCARGOS SOCIAIS				5.000,00		
	CONTRATAÇÃO POR TEMPO DETERMINADO		3.1.90.04.00	1.000,00			
	OBRIGAÇÕES PATRONAIS		3.1.90.04.15	1.000,00			
	VENCIMENTOS E VANTAGENS FIXAS - PESSOAL CIVIL		3.1.90.11.00	1.000,00			
	OBRIGAÇÕES PATRONAIS		3.1.90.13.00	1.000,00			
	INDENIZAÇÕES E RESTITUIÇÕES TRABALHISTAS		3.1.90.94.00	1.000,00			
Manutenção das Atividades Gerais do Fundo Municipal de Assistência Social	08.122.0805.2122.0000						94.000,00
3	DESPESAS CORREN'					94.000,00	
3	OUTRAS DESPESAS CORRENTES				94.000,00		
	Outros Benefícios Assistenciais do servidor e do militar		3.3.90.08.00	1.000,00			
	DIÁRIAS - CIVIL		3.3.90.14.00	11.000,00			
	MATERIAL DE CONSUMO		3.3.90.30.00	10.000,00			
	MATERIAL DE CONSUMO		3.3.90.30.00	1.000,00			
	PASSAGENS E DESPESAS COM LOCOMOÇÃO		3.3.90.33.00	1.000,00			
	SERVIÇOS DE CONSULTORIA		3.3.90.35.00	37.000,00			
	OUTROS SERVIÇOS DE TERCEIROS - PESSOA FÍSICA		3.3.90.36.00	1.000,00			
	OUTROS SERVIÇOS DE TERCEIROS - PESSOA JURÍDICA		3.3.90.39.00	20.000,00			
	OUTROS SERVIÇOS DE TERCEIROS - PESSOA JURÍDICA		3.3.90.39.00	9.000,00			
	OBRIGAÇÕES TRIBUTÁRIAS E CONTRIBUTIVAS		3.3.90.47.00	1.000,00			
	DESPESAS DE EXERCÍCIOS ANTERIORES		3.3.90.92.00	1.000,00			
	INDENIZAÇÕES E RESTITUIÇÕES		3.3.90.93.00	1.000,00			
Distribuição Gratuita de Materiais, Bens ou Serviços conforme Lei.	08.122.0805.2123.0000						186.000,00
3	DESPESAS CORREN'					186.000,00	
3	OUTRAS DESPESAS CORRENTES				186.000,00		
	Material, Bem ou Serviço para Distribuição Gratuita		3.3.90.32.00	185.000,00			
	Material, Bem ou Serviço para Distribuição Gratuita		3.3.90.32.00	1.000,00			
Manutenção das atividades de Cursos Profissionalizantes	08.122.0805.2124.0000						3.000,00
3	DESPESAS CORREN'					3.000,00	

Documento Assinado Digitalmente por: EUDODEMAGALHAES LYRA
 Aceite em: https://eicetec.pe.gov.br/validar/validacao:seamCodigo.doDocumento: 2a9b7c19-d17e-4073-8998-90150086fdd1

**PREFEITURA MUNICIPAL DE XEXÉU**

AV. MÁRIO MELO - CNPJ:12888517/0001-48

Orçamento Programa - Exercício de 2020



Page

QUADRO AUXILIAR DE DETALHAMENTO DA DESPESA

PODER	03	FUNDOS
ORGÃO	03	FUNDO MUNICIPAL DE ASSISTÊNCIA SOCIAL DE XEXEU
UNIDADE	00	FUNDO MUNICIPAL DE ASSISTÊNCIA SOCIAL

Aplicacao Programada	Proj/Ativ	Finalidade	Categoria	Detalhada	TotalGrupo	Total Categ.	Total F
		F.R. - C.A.					
Manutenção das atividades de Cursos Profissionalizantes	08.122.0805.2124.0000						3.000,00
3	DESPESAS CORREN'					3.000,00	
3	OUTRAS DESPESAS CORRENTES				3.000,00		
	MATERIAL DE CONSUMO		3.3.90.30.00	1.000,00			
	OUTROS SERVIÇOS DE TERCEIROS - PESSOA FÍSICA		3.3.90.36.00	1.000,00			
	OUTROS SERVIÇOS DE TERCEIROS - PESSOA JURÍDICA		3.3.90.39.00	1.000,00			
Desapropriações de Imóveis - FMAS	08.122.1501.1068.0000						5.000,00
4	DESPESAS DE CAPIT					5.000,00	
4	INVESTIMENTOS				5.000,00		
	AQUISIÇÃO DE IMÓVEIS		4.4.90.61.00	5.000,00			
Apoio aos Portadores de Deficiência Física	08.242.0801.2125.0000						3.000,00
3	DESPESAS CORREN'					3.000,00	
3	OUTRAS DESPESAS CORRENTES				3.000,00		
	MATERIAL DE CONSUMO		3.3.90.30.00	1.000,00			
	OUTROS SERVIÇOS DE TERCEIROS - PESSOA FÍSICA		3.3.90.36.00	1.000,00			
	OUTROS SERVIÇOS DE TERCEIROS - PESSOA JURÍDICA		3.3.90.39.00	1.000,00			
Construção, reforma e/ ou ampliação do CRAS	08.243.0801.1019.0000						1.000,00
4	DESPESAS DE CAPIT					1.000,00	
4	INVESTIMENTOS				1.000,00		
	OBRAS E INSTALAÇÕES		4.4.90.51.00	1.000,00			
Reequipamento dos Programas Assistenciais vinculado a Proteção Social Básica	08.244.0801.1069.0000						5.000,00
4	DESPESAS DE CAPIT					5.000,00	
4	INVESTIMENTOS				5.000,00		
	EQUIPAMENTOS E MATERIAL PERMANENTE		4.4.90.52.00	5.000,00			
Aquisição de Veículos, Móveis e Equipamentos Diversos para o Cras	08.244.0801.1101.0000						1.000,00
4	DESPESAS DE CAPIT					1.000,00	
4	INVESTIMENTOS				1.000,00		
	EQUIPAMENTOS E MATERIAL PERMANENTE		4.4.90.52.00	1.000,00			
Aquisição de Veículos, Móveis e Equipamentos Diversos para o BPC	08.244.0801.1103.0000						1.000,00
4	DESPESAS DE CAPIT					1.000,00	
4	INVESTIMENTOS				1.000,00		
	EQUIPAMENTOS E MATERIAL PERMANENTE		4.4.90.52.00	1.000,00			
Manutenção do Centro de Referencia de Assistencia Social - CRAS	08.244.0801.2126.0000						43.000,00
3	DESPESAS CORREN'					43.000,00	
3	OUTRAS DESPESAS CORRENTES				43.000,00		
	MATERIAL DE CONSUMO		3.3.90.30.00	1.000,00			
	MATERIAL DE CONSUMO		3.3.90.30.00	10.000,00			
	OUTROS SERVIÇOS DE TERCEIROS - PESSOA FÍSICA		3.3.90.36.00	5.000,00			
	OUTROS SERVIÇOS DE TERCEIROS - PESSOA FÍSICA		3.3.90.36.00	1.000,00			
	OUTROS SERVIÇOS DE TERCEIROS - PESSOA JURÍDICA		3.3.90.39.00	5.000,00			
	OUTROS SERVIÇOS DE TERCEIROS - PESSOA JURÍDICA		3.3.90.39.00	21.000,00			
Gestão Administrativa do Centro de Referência de Assistência Social - CRAS	08.244.0801.2127.0000						50.500,00
3	DESPESAS CORREN'					50.500,00	

Documento Assinado Digitalmente por: EUDODE MAGALHAES LYRA
 Aceite em: https://eccc.tce.pe.gov.br/imp/vvalidarDoc.seam?codigoDocumento: 2020719470e407348c4d50086f01

**PREFEITURA MUNICIPAL DE XEXÉU**

AV. MÁRIO MELO - CNPJ:12888517/0001-48

Orçamento Programa - Exercício de 2020



Page 99

QUADRO AUXILIAR DE DETALHAMENTO DA DESPESA

PODER	03	FUNDOS
ORGÃO	03	FUNDO MUNICIPAL DE ASSISTÊNCIA SOCIAL DE XEXEU
UNIDADE	00	FUNDO MUNICIPAL DE ASSISTÊNCIA SOCIAL

Aplicacao Programada	Proj/Ativ	Finalidade	Categoria	Detalhada	TotalGrupo	Total Categ.	Total F
		F.R. - C.A.					
Gestão Administrativa do Centro de Referência de Assistência Social - CRAS	08.244.0801.2127.0000						50.500,00
3	DESPESAS CORREN'					50.500,00	
1	PESSOAL E ENCARGOS SOCIAIS				50.500,00		
	CONTRATAÇÃO POR TEMPO DETERMINADO		3.1.90.04.00	9.000,00			
	CONTRATAÇÃO POR TEMPO DETERMINADO		3.1.90.04.00	39.500,00			
	OBRIGAÇÕES PATRONAIS		3.1.90.04.15	1.000,00			
	OBRIGAÇÕES PATRONAIS		3.1.90.04.15	1.000,00			
Proteção e Atendimento Integral à Família - PAIF	08.244.0801.2128.0000						6.000,00
3	DESPESAS CORREN'					6.000,00	
3	OUTRAS DESPESAS CORRENTES				6.000,00		
	MATERIAL DE CONSUMO		3.3.90.30.00	1.000,00			
	MATERIAL DE CONSUMO		3.3.90.30.00	1.000,00			
	OUTROS SERVIÇOS DE TERCEIROS - PESSOA FÍSICA		3.3.90.36.00	1.000,00			
	OUTROS SERVIÇOS DE TERCEIROS - PESSOA FÍSICA		3.3.90.36.00	1.000,00			
	OUTROS SERVIÇOS DE TERCEIROS - PESSOA JURÍDICA		3.3.90.39.00	1.000,00			
	OUTROS SERVIÇOS DE TERCEIROS - PESSOA JURÍDICA		3.3.90.39.00	1.000,00			
Manutenção do Programa BPC na Escola	08.244.0801.2129.0000						10.000,00
3	DESPESAS CORREN'					10.000,00	
3	OUTRAS DESPESAS CORRENTES				10.000,00		
	MATERIAL DE CONSUMO		3.3.90.30.00	500,00			
	MATERIAL DE CONSUMO		3.3.90.30.00	7.000,00			
	OUTROS SERVIÇOS DE TERCEIROS - PESSOA FÍSICA		3.3.90.36.00	500,00			
	OUTROS SERVIÇOS DE TERCEIROS - PESSOA FÍSICA		3.3.90.36.00	500,00			
	OUTROS SERVIÇOS DE TERCEIROS - PESSOA JURÍDICA		3.3.90.39.00	1.000,00			
	OUTROS SERVIÇOS DE TERCEIROS - PESSOA JURÍDICA		3.3.90.39.00	500,00			
Manutenção do Programa de Benefícios de Prestação Continuada - BPC	08.244.0801.2130.0000						4.500,00
3	DESPESAS CORREN'					4.500,00	
3	OUTRAS DESPESAS CORRENTES				4.500,00		
	MATERIAL DE CONSUMO		3.3.90.30.00	500,00			
	MATERIAL DE CONSUMO		3.3.90.30.00	1.000,00			
	OUTROS SERVIÇOS DE TERCEIROS - PESSOA FÍSICA		3.3.90.36.00	1.000,00			
	OUTROS SERVIÇOS DE TERCEIROS - PESSOA FÍSICA		3.3.90.36.00	500,00			
	OUTROS SERVIÇOS DE TERCEIROS - PESSOA JURÍDICA		3.3.90.39.00	1.000,00			
	OUTROS SERVIÇOS DE TERCEIROS - PESSOA JURÍDICA		3.3.90.39.00	500,00			
Construção, reforma e/ ou ampliação do CREAS	08.244.0802.1020.0000						1.000,00
4	DESPESAS DE CAPIT					1.000,00	
4	INVESTIMENTOS				1.000,00		
	OBRAS E INSTALAÇÕES		4.4.90.51.00	1.000,00			
Aquisição de Veículos, Móveis e Equipamentos Diversos para o Creas	08.244.0802.1102.0000						1.000,00
4	DESPESAS DE CAPIT					1.000,00	
4	INVESTIMENTOS				1.000,00		
	EQUIPAMENTOS E MATERIAL PERMANENTE		4.4.90.52.00	1.000,00			
Manutenção das Atividades do CREAS	08.244.0802.2131.0000						50.000,00
3	DESPESAS CORREN'					50.000,00	

Documento Assinado Digitalmente por: EUDODE MAGALHAES LYRA
 Aceite em: https://eccc.tce.pe.gov.br/imp/vilidade/oc/seam/Codigo-do-doc/2a9b7c19-d70e-4073-998-c4d50086fd11

**PREFEITURA MUNICIPAL DE XEXÉU**

AV. MÁRIO MELO - CNPJ:12888517/0001-48

Orçamento Programa - Exercício de 2020



Page 99

QUADRO AUXILIAR DE DETALHAMENTO DA DESPESA

PODER	03	FUNDOS
ORGÃO	03	FUNDO MUNICIPAL DE ASSISTÊNCIA SOCIAL DE XEXEU
UNIDADE	00	FUNDO MUNICIPAL DE ASSISTÊNCIA SOCIAL

Aplicacao Programada	Proj/Ativ	Finalidade	Categoria	Detalhada	TotalGrupo	Total Categ.	Total F
		F.R. - C.A.					
Manutenção das Atividades do CREAS	08.244.0802.2131.0000						50.000,00
3	DESPESAS CORREN'					50.000,00	
3	OUTRAS DESPESAS CORRENTES				50.000,00		
	MATERIAL DE CONSUMO		3.3.90.30.00	1.000,00			
	MATERIAL DE CONSUMO		3.3.90.30.00	10.000,00			
	OUTROS SERVIÇOS DE TERCEIROS - PESSOA FÍSICA		3.3.90.36.00	1.000,00			
	OUTROS SERVIÇOS DE TERCEIROS - PESSOA FÍSICA		3.3.90.36.00	5.000,00			
	OUTROS SERVIÇOS DE TERCEIROS - PESSOA JURÍDICA		3.3.90.39.00	20.000,00			
	OUTROS SERVIÇOS DE TERCEIROS - PESSOA JURÍDICA		3.3.90.39.00	12.000,00			
	OBRIGAÇÕES TRIBUTÁRIAS E CONTRIBUTIVAS		3.3.90.47.00	1.000,00			
Gestão do Centro de Referência Especial de Assistência Social - CREAS	08.244.0802.2132.0000						72.500,00
3	DESPESAS CORREN'					72.500,00	
1	PESSOAL E ENCARGOS SOCIAIS				72.500,00		
	CONTRATAÇÃO POR TEMPO DETERMINADO		3.1.90.04.00	1.000,00			
	CONTRATAÇÃO POR TEMPO DETERMINADO		3.1.90.04.00	60.000,00			
	OBRIGAÇÕES PATRONAIS		3.1.90.04.15	1.000,00			
	OBRIGAÇÕES PATRONAIS		3.1.90.04.15	10.500,00			
Aquisição de Veículos para o Fundo Municipal de Assistência Social	08.244.0805.1066.0000						3.000,00
4	DESPESAS DE CAPIT					3.000,00	
4	INVESTIMENTOS				3.000,00		
	EQUIPAMENTOS E MATERIAL PERMANENTE		4.4.90.52.00	3.000,00			
Construção, reforma e/ ou ampliação de Centros de Convivência e Fortalecimento de Vínculos	08.244.0806.1021.0000						15.000,00
4	DESPESAS DE CAPIT					15.000,00	
4	INVESTIMENTOS				15.000,00		
	OBRAS E INSTALAÇÕES		4.4.90.51.00	5.000,00			
	OBRAS E INSTALAÇÕES		4.4.90.51.00	10.000,00			
Aquisição de Móveis, Máquinas e Equipamentos Diversos para SCFV	08.244.0806.1070.0000						11.000,00
4	DESPESAS DE CAPIT					11.000,00	
4	INVESTIMENTOS				11.000,00		
	EQUIPAMENTOS E MATERIAL PERMANENTE		4.4.90.52.00	10.000,00			
	EQUIPAMENTOS E MATERIAL PERMANENTE		4.4.90.52.00	1.000,00			
Gestão Administrativa dos Serviços de Convivência de Vínculos	08.244.0806.2133.0000						125.000,00
3	DESPESAS CORREN'					125.000,00	
1	PESSOAL E ENCARGOS SOCIAIS				125.000,00		
	CONTRATAÇÃO POR TEMPO DETERMINADO		3.1.90.04.00	5.000,00			
	CONTRATAÇÃO POR TEMPO DETERMINADO		3.1.90.04.00	98.000,00			
	OBRIGAÇÕES PATRONAIS		3.1.90.04.15	22.000,00			
Manutenção das Atividades dos Serviços de Convivência de Vínculos	08.244.0806.2134.0000						45.500,00
3	DESPESAS CORREN'					45.500,00	
1	PESSOAL E ENCARGOS SOCIAIS				1.000,00		
	OBRIGAÇÕES PATRONAIS		3.1.90.04.15	1.000,00			

 Documento Assinado Digitalmente por: EUDODE MAGALHAES LYRA
 Aceite em: https://eccc.tce.pe.gov.br/imp/vvalidarDoc.seam?codigo=22907c19d70e407348c4d50086fd11

**PREFEITURA MUNICIPAL DE XEXÉU**

AV. MÁRIO MELO - CNPJ:12888517/0001-48

Orçamento Programa - Exercício de 2020



Page

QUADRO AUXILIAR DE DETALHAMENTO DA DESPESA

PODER	03	FUNDOS
ORGÃO	03	FUNDO MUNICIPAL DE ASSISTÊNCIA SOCIAL DE XEXEU
UNIDADE	00	FUNDO MUNICIPAL DE ASSISTÊNCIA SOCIAL

Aplicacao Programada	Proj/Ativ	Finalidade	Categoria	Detalhada	TotalGrupo	Total Categ.	Total F
		F.R. - C.A.					
Manutenção das Atividades do IGBF	08.244.0807.2137.0000						58.500,00
3	DESPESAS CORREN'					58.500,00	
3	OUTRAS DESPESAS CORRENTES				58.500,00		
	DIÁRIAS - CIVIL		3.3.90.14.00	1.000,00			
	DIÁRIAS - CIVIL		3.3.90.14.00	1.000,00			
	MATERIAL DE CONSUMO		3.3.90.30.00	5.000,00			
	MATERIAL DE CONSUMO		3.3.90.30.00	20.000,00			
	OUTROS SERVIÇOS DE TERCEIROS - PESSOA FÍSICA		3.3.90.36.00	2.000,00			
	OUTROS SERVIÇOS DE TERCEIROS - PESSOA FÍSICA		3.3.90.36.00	1.500,00			
	OUTROS SERVIÇOS DE TERCEIROS - PESSOA JURÍDICA		3.3.90.39.00	20.000,00			
	OUTROS SERVIÇOS DE TERCEIROS - PESSOA JURÍDICA		3.3.90.39.00	8.000,00			
Gestão Administrativa do IGD-SUAS	08.244.0807.2138.0000						8.000,00
3	DESPESAS CORREN'					8.000,00	
1	PESSOAL E ENCARGOS SOCIAIS				8.000,00		
	CONTRATAÇÃO POR TEMPO DETERMINADO		3.1.90.04.00	4.500,00			
	CONTRATAÇÃO POR TEMPO DETERMINADO		3.1.90.04.00	1.000,00			
	OBRIGAÇÕES PATRONAIS		3.1.90.04.15	1.000,00			
	OBRIGAÇÕES PATRONAIS		3.1.90.04.15	500,00			
	OBRIGAÇÕES PATRONAIS		3.1.90.04.15	1.000,00			
Manutenção das Atividades Administrativas - Outros	08.244.0807.2221.0000						4.000,00
Programas Assistenciais							
3	DESPESAS CORREN'					4.000,00	
3	OUTRAS DESPESAS CORRENTES				4.000,00		
	MATERIAL DE CONSUMO		3.3.90.30.00	1.000,00			
	OUTROS SERVIÇOS DE TERCEIROS - PESSOA FÍSICA		3.3.90.36.00	3.000,00			
Aquisição de Veículos para o Fundo Municipal de Assistência Social	08.244.0808.1066.0000						1.000,00
4	DESPESAS DE CAPIT					1.000,00	
4	INVESTIMENTOS				1.000,00		
	EQUIPAMENTOS E MATERIAL PERMANENTE		4.4.90.52.00	1.000,00			
Aquisição de Veículos, Móveis e Equipamentos Diversos para o Primeira Infância	08.244.0808.1105.0000						30.000,00
4	DESPESAS DE CAPIT					30.000,00	
4	INVESTIMENTOS				30.000,00		
	EQUIPAMENTOS E MATERIAL PERMANENTE		4.4.90.52.00	30.000,00			
Execução de Obras do Primeira Infância	08.244.0808.1106.0000						15.000,00
4	DESPESAS DE CAPIT					15.000,00	
4	INVESTIMENTOS				15.000,00		
	OBRAS E INSTALAÇÕES		4.4.90.51.00	15.000,00			
Gestão Administrativa do Programa Criança Feliz	08.244.0808.2139.0000						134.500,00
3	DESPESAS CORREN'					134.500,00	
1	PESSOAL E ENCARGOS SOCIAIS				134.500,00		
	CONTRATAÇÃO POR TEMPO DETERMINADO		3.1.90.04.00	1.000,00			
	CONTRATAÇÃO POR TEMPO DETERMINADO		3.1.90.04.00	92.500,00			
	OBRIGAÇÕES PATRONAIS		3.1.90.04.15	21.000,00			
	OBRIGAÇÕES PATRONAIS		3.1.90.04.15	20.000,00			
Manutenção do Programa Criança Feliz	08.244.0808.2140.0000						35.000,00
3	DESPESAS CORREN'					35.000,00	

Documento Assinado Digitalmente por: EUDODE MAGALHAES LYRA
 Assinatura em: https://eicetec.pe.gov.br/ptp/validarDoc.seam?codigoDocumento=90b7c19d70e4073d9984d50086fdd1



PREFEITURA MUNICIPAL DE XEXÉU

AV. MÁRIO MELO - CNPJ:12888517/0001-48

Orçamento Programa - Exercício de 2020

QUADRO AUXILIAR DE DETALHAMENTO DA DESPESA



Page 4

Documento Assinado Digitalmente por: EUDODE MAGALHAES LYRA
Assinado em: https://epec.tce.pe.gov.br/validar.php?codigo_documento=2a9b7c19-d70e-4073-a998-c4d50086fd11

PODER	03	FUNDOS
ORGÃO	03	FUNDO MUNICIPAL DE ASSISTÊNCIA SOCIAL DE XEXEU
UNIDADE	00	FUNDO MUNICIPAL DE ASSISTÊNCIA SOCIAL

Aplicacao Programada	Proj/Ativ	Finalidade	Categoria	Detalhada	TotalGrupo	Total Categ.	Total F
		F.R. - C.A.					
Manutenção do Programa Criança Feliz	08.244.0808.2140.0000						35.000,00
3 DESPESAS CORREN'						35.000,00	
3 OUTRAS DESPESAS CORRENTES					35.000,00		
MATERIAL DE CONSUMO			3.3.90.30.00	1.000,00			
MATERIAL DE CONSUMO			3.3.90.30.00	10.000,00			
OUTROS SERVIÇOS DE TERCEIROS - PESSOA FÍSICA			3.3.90.36.00	1.000,00			
OUTROS SERVIÇOS DE TERCEIROS - PESSOA FÍSICA			3.3.90.36.00	10.000,00			
OUTROS SERVIÇOS DE TERCEIROS - PESSOA JURÍDICA			3.3.90.39.00	2.000,00			
OUTROS SERVIÇOS DE TERCEIROS - PESSOA JURÍDICA			3.3.90.39.00	11.000,00			
Reserva de Contigência	99.999.9999.9003.0000						12.000,00
9 RESERVA DE CONTIN'						12.000,00	
9 RESERVA DE CONTINGÊNCIA					12.000,00		
RESERVA DE CONTINGÊNCIA			9.9.99.99.00	12.000,00			
TOTAL							1.184.000,00



PREFEITURA MUNICIPAL DE XEXÉU

AV. MÁRIO MELO - CNPJ:12888517/0001-48

Orçamento Programa - Exercício de 2020



Page 8

QUADRO AUXILIAR DE DETALHAMENTO DA DESPESA

PODER	03	FUNDOS
ORGÃO	04	SERVIÇO AUTÔNOMO DE ÁGUA E ESGOTO - SAAE
UNIDADE	00	SERVIÇO AUTÔNOMO DE ÁGUA E ESGOTO - SAAE

Aplicacao Programada	Proj/Ativ	Finalidade	Categoria	Detalhada	TotalGrupo	Total Categ.	Total F
		F.R. - C.A.					
Gestão Administrativa de Pessoal para o SAAE	17.122.1702.2141.0000						166.000,00
3	DESPESAS CORREN'					166.000,00	
1	PESSOAL E ENCARGOS SOCIAIS				166.000,00		
	CONTRATAÇÃO POR TEMPO DETERMINADO		3.1.90.04.00	2.000,00			
	OBRIGAÇÕES PATRONAIS		3.1.90.04.15	1.000,00			
	VENCIMENTOS E VANTAGENS FIXAS - PESSOAL CIVIL		3.1.90.11.00	128.000,00			
	OBRIGAÇÕES PATRONAIS		3.1.90.13.00	32.000,00			
	OUTRAS DESPESAS VARIÁVEIS - PESSOAL CIVIL		3.1.90.16.00	1.000,00			
	SENTENÇAS JUDICIAIS		3.1.90.91.00	1.000,00			
	INDENIZAÇÕES E RESTITUIÇÕES TRABALHISTAS		3.1.90.94.00	1.000,00			
Manutenção dos Serviços Administrativos - SAAE	17.122.1702.2142.0000						90.000,00
3	DESPESAS CORREN'					90.000,00	
3	OUTRAS DESPESAS CORRENTES				90.000,00		
	DIÁRIAS - CIVIL		3.3.90.14.00	1.000,00			
	MATERIAL DE CONSUMO		3.3.90.30.00	5.000,00			
	SERVIÇOS DE CONSULTORIA		3.3.90.35.00	25.000,00			
	OUTROS SERVIÇOS DE TERCEIROS - PESSOA FÍSICA		3.3.90.36.00	10.000,00			
	OUTROS SERVIÇOS DE TERCEIROS - PESSOA JURÍDICA		3.3.90.39.00	46.000,00			
	SENTENÇAS JUDICIAIS		3.3.90.91.00	1.000,00			
	DESPESAS DE EXERCÍCIOS ANTERIORES		3.3.90.92.00	1.000,00			
	INDENIZAÇÕES E RESTITUIÇÕES		3.3.90.93.00	1.000,00			
Aquisição de Veículos, Móveis e Equipamentos Diversos para SAAE	17.122.1703.1072.0000						30.000,00
4	DESPESAS DE CAPIT					30.000,00	
4	INVESTIMENTOS				30.000,00		
	EQUIPAMENTOS E MATERIAL PERMANENTE		4.4.90.52.00	30.000,00			
Aquisição de Hidrômetros e Equipamentos Diversos	17.122.1703.1073.0000						5.000,00
4	DESPESAS DE CAPIT					5.000,00	
4	INVESTIMENTOS				5.000,00		
	EQUIPAMENTOS E MATERIAL PERMANENTE		4.4.90.52.00	5.000,00			
Aquisição de Hardware e Software para SAAE	17.122.1703.1074.0000						5.000,00
4	DESPESAS DE CAPIT					5.000,00	
4	INVESTIMENTOS				5.000,00		
	EQUIPAMENTOS E MATERIAL PERMANENTE		4.4.90.52.00	5.000,00			
Reforma ou Ampliação do SAAE	17.122.1704.1075.0000						40.000,00
4	DESPESAS DE CAPIT					40.000,00	
4	INVESTIMENTOS				40.000,00		
	OBRAS E INSTALAÇÕES		4.4.90.51.00	40.000,00			
Construção e Manutenção da Rede de Distribuição do Sistema de Água	17.512.1702.1076.0000						50.000,00
4	DESPESAS DE CAPIT					50.000,00	
4	INVESTIMENTOS				50.000,00		
	OBRAS E INSTALAÇÕES		4.4.90.51.00	50.000,00			
Gestão Administrativa de Pessoal de Operação e Manutenção do SAAE	17.512.1702.2143.0000						180.000,00
3	DESPESAS CORREN'					180.000,00	

Documento Assinado Digitalmente por: EUDON DE MAGALHAES LYRA
Assinado em: https://eic.eic.tee.pe.gov.br/...
Código do documento: 2a9b7c19-d70e-4073-8998-c4d51086fd11



PREFEITURA MUNICIPAL DE XEXÉU

AV. MÁRIO MELO - CNPJ:12888517/0001-48

Orçamento Programa - Exercício de 2020

QUADRO AUXILIAR DE DETALHAMENTO DA DESPESA

Page



Documento Assinado Digitalmente por: EUDODE MAGALHAES LYRA
Assinado em: https://eicetec.pe.gov.br/ftp/validacao/seam/Codigo_documento: 2a9b7e19-d77e-4073-8998-c4d50086fd11

PODER	ORGÃO	UNIDADE	Proj/Ativ	Finalidade	Categoria	Detalhada	TotalGrupo	Total Categ.	Total F.R. - C.A.	
03	04	00	FUNDOS	SERVIÇO AUTÔNOMO DE ÁGUA E ESGOTO - SAAE						
				SERVIÇO AUTÔNOMO DE ÁGUA E ESGOTO - SAAE						
Aplicacao Programada										
Gestão Administrativa de Pessoal de Operação e Manutenção do SAAE										
	3		17.512.1702.2143.0000						180.000,00	
	3	1	DESPESAS CORREN'					180.000,00		
		1	PESSOAL E ENCARGOS SOCIAIS				180.000,00			
			CONTRATAÇÃO POR TEMPO DETERMINADO		3.1.90.04.00	45.000,00				
			OBRIGAÇÕES PATRONAIS		3.1.90.04.15	10.000,00				
			VENCIMENTOS E VANTAGENS FIXAS - PESSOAL CIVIL		3.1.90.11.00	90.000,00				
			OBRIGAÇÕES PATRONAIS		3.1.90.13.00	35.000,00				
Operação e Manutenção do Sistema de Água - SAAE										
	3		17.512.1702.2144.0000						523.000,00	
	3	3	DESPESAS CORREN'					523.000,00		
		3	OUTRAS DESPESAS CORRENTES				523.000,00			
			MATERIAL DE CONSUMO		3.3.90.30.00	213.000,00				
			OUTROS SERVIÇOS DE TERCEIROS - PESSOA FÍSICA		3.3.90.36.00	10.000,00				
			OUTROS SERVIÇOS DE TERCEIROS - PESSOA JURÍDICA		3.3.90.39.00	300.000,00				
Reserva de Contingência										
	9		99.999.9999.9004.0000						10.000,00	
	9	9	RESERVA DE CONTIN'					10.000,00		
		9	RESERVA DE CONTINGÊNCIA				10.000,00			
			RESERVA DE CONTINGÊNCIA		9.9.99.99.00	10.000,00				
TOTAL								1.099.000,00		



PREFEITURA MUNICIPAL DE XEXÉU

AV. MÁRIO MELO - CNPJ:12888517/0001-48

Orçamento Programa - Exercício de 2020

QUADRO AUXILIAR DE DETALHAMENTO DA DESPESA



Page 49

Documento Assinado Digitalmente por: EUDODE MAGALHAES LYRA
Assinado em: https://eic.ece.pe.gov.br/ftp/validar/oc/seam/Codigo_documento: 289b7e19-d70e-4073-a998-c4d50086fd11

PODER	ORGÃO	UNIDADE	Proj/Ativ	Finalidade	Categoria	Detalhada	TotalGrupo	Total Categ.	Total F
				F.R. - C.A.					
03	06	00	12.122.1201.2146.0000	Gestão Administrativa de Pessoal do Fundo Municipal de Educação - FME					1.000,00
			3	DESPESAS CORREN'				1.000,00	
			1	PESSOAL E ENCARGOS SOCIAIS			1.000,00		
				OBRIGAÇÕES PATRONAIS	3.1.90.04.15	1.000,00			
			12.122.1201.2147.0000	Manutenção das Atividades do Fundo Municipal de Educação - FME					1.000,00
			3	DESPESAS CORREN'				1.000,00	
			3	OUTRAS DESPESAS CORRENTES			1.000,00		
				OBRIGAÇÕES TRIBUTÁRIAS E CONTRIBUTIVAS	3.3.90.47.00	1.000,00			
			12.361.1207.2150.0000	Implantação e manutenção do Programa Caminho da Escola					3.000,00
			3	DESPESAS CORREN'				3.000,00	
			3	OUTRAS DESPESAS CORRENTES			3.000,00		
				MATERIAL DE CONSUMO	3.3.90.30.00	1.000,00			
				OUTROS SERVIÇOS DE TERCEIROS - PESSOA FÍSICA	3.3.90.36.00	1.000,00			
				OUTROS SERVIÇOS DE TERCEIROS - PESSOA JURÍDICA	3.3.90.39.00	1.000,00			
TOTAL									5.000,00



PREFEITURA MUNICIPAL DE XEXÉU

AV. MÁRIO MELO - CNPJ:12888517/0001-48

Orçamento Programa - Exercício de 2020

QUADRO AUXILIAR DE DETALHAMENTO DA DESPESA



Page 30

Documento Assinado Digitalmente por: EUDODE MAGALHÃES LYRA
Assinado em: https://eccc.tce.pe.gov.br/imp/vvalidarDoc.seam?codigoDocumento=2a9b7e19-d70e-4073-8298-c4d50086fdd1

PODER	03	FUNDOS							
ORGÃO	06	FUNDO MUNICIPAL DE EDUCAÇÃO - FME							
UNIDADE	01	FUNDO MUNICIPAL DE EDUCAÇÃO - FME							
Aplicacao Programada	Proj/Ativ	Finalidade	Categoria	Detalhada	TotalGrupo	Total Categ.	Total F		
			F.R. - C.A.						
Aquisição de Móveis, Máquinas e Equipamentos Diversos	12.122.1201.1079.0000						15.000,00		15.000,00
4 DESPESAS DE CAPIT								15.000,00	
4 INVESTIMENTOS									
EQUIPAMENTOS E MATERIAL PERMANENTE			4.4.90.52.00	15.000,00					
Aquisição de Veículos para o FME	12.122.1201.1080.0000						30.000,00		30.000,00
4 DESPESAS DE CAPIT								30.000,00	
4 INVESTIMENTOS									
EQUIPAMENTOS E MATERIAL PERMANENTE			4.4.90.52.00	30.000,00					
Gestão Administrativa de Pessoal do Fundo Municipal de Educação - FME	12.122.1201.2146.0000								4.000,00
3 DESPESAS CORREN'								4.000,00	
1 PESSOAL E ENCARGOS SOCIAIS							4.000,00		
CONTRATAÇÃO POR TEMPO DETERMINADO			3.1.90.04.00	1.000,00					
VENCIMENTOS E VANTAGENS FIXAS - PESSOAL CIVIL			3.1.90.11.00	1.000,00					
OBRIGAÇÕES PATRONAIS			3.1.90.13.00	1.000,00					
INDENIZAÇÕES E RESTITUIÇÕES TRABALHISTAS			3.1.90.94.00	1.000,00					
Manutenção das Atividades do Fundo Municipal de Educação - FME	12.122.1201.2147.0000								118.500,00
3 DESPESAS CORREN'								118.500,00	
3 OUTRAS DESPESAS CORRENTES							118.500,00		
Outros Benefícios Assistenciais do servidor e do militar			3.3.90.08.00	1.000,00					
DIÁRIAS - CIVIL			3.3.90.14.00	2.000,00					
MATERIAL DE CONSUMO			3.3.90.30.00	5.000,00					
MATERIAL DE CONSUMO			3.3.90.30.00	2.000,00					
PREMIAÇÕES CULTURAIS, ARTÍSTICAS, CIENTÍFICAS, DESPORTI			3.3.90.31.00	1.000,00					
Material, Bem ou Serviço para Distribuição Gratuita			3.3.90.32.00	14.000,00					
PASSAGENS E DESPESAS COM LOCOMOÇÃO			3.3.90.33.00	1.000,00					
SERVIÇOS DE CONSULTORIA			3.3.90.35.00	5.000,00					
OUTROS SERVIÇOS DE TERCEIROS - PESSOA FÍSICA			3.3.90.36.00	1.000,00					
OUTROS SERVIÇOS DE TERCEIROS - PESSOA JURÍDICA			3.3.90.39.00	84.000,00					
OUTROS SERVIÇOS DE TERCEIROS - PESSOA JURÍDICA			3.3.90.39.00	1.500,00					
INDENIZAÇÕES E RESTITUIÇÕES			3.3.90.93.00	1.000,00					
Desapropriações de Imóveis - FME	12.122.1501.1081.0000								1.000,00
4 DESPESAS DE CAPIT								1.000,00	
4 INVESTIMENTOS							1.000,00		
AQUISIÇÃO DE IMÓVEIS			4.4.90.61.00	1.000,00					
Manutenção das Atividades do Programa Nacional de Alimentação - PNAE	12.306.1204.2148.0000								850.500,00
3 DESPESAS CORREN'								850.500,00	
3 OUTRAS DESPESAS CORRENTES							850.500,00		
MATERIAL DE CONSUMO			3.3.90.30.00	8.000,00					
MATERIAL DE CONSUMO			3.3.90.30.00	691.500,00					
OUTROS SERVIÇOS DE TERCEIROS - PESSOA FÍSICA			3.3.90.36.00	1.000,00					
OUTROS SERVIÇOS DE TERCEIROS - PESSOA JURÍDICA			3.3.90.39.00	150.000,00					
Construção, Ampliação e Reforma de Unidades de Escolares	12.361.1205.1082.0000								100.000,00
4 DESPESAS DE CAPIT								100.000,00	
4 INVESTIMENTOS							100.000,00		
OBRAS E INSTALAÇÕES			4.4.90.51.00	100.000,00					

**PREFEITURA MUNICIPAL DE XEXÉU**

AV. MÁRIO MELO - CNPJ:12888517/0001-48

Orçamento Programa - Exercício de 2020



Page

QUADRO AUXILIAR DE DETALHAMENTO DA DESPESA

PODER	03	FUNDOS
ORGÃO	06	FUNDO MUNICIPAL DE EDUCAÇÃO - FME
UNIDADE	01	FUNDO MUNICIPAL DE EDUCAÇÃO - FME

Aplicacao Programada	Proj/Ativ	Finalidade	Categoria	Detalhada	TotalGrupo	Total Categ.	Total F
		F.R. - C.A.					
Aquisição de Móveis, Máquinas e Equipamentos Diversos para o Ensino Municipal	12.361.1205.1099.0000						20.000,00
4	DESPEAS DE CAPIT					20.000,00	
4	INVESTIMENTOS				20.000,00		
	EQUIPAMENTOS E MATERIAL PERMANENTE		4.4.90.52.00	20.000,00			
Apoio as Atividades ao Programa Nacion. de Transport. Escolar - Pnate	12.361.1206.2149.0000						296.500,00
3	DESPEAS CORREN'					296.500,00	
3	OUTRAS DESPEAS CORRENTES				296.500,00		
	MATERIAL DE CONSUMO		3.3.90.30.00	1.000,00			
	OUTROS SERVIÇOS DE TERCEIROS - PESSOA FÍSICA		3.3.90.36.00	1.000,00			
	OUTROS SERVIÇOS DE TERCEIROS - PESSOA FÍSICA		3.3.90.36.00	1.000,00			
	OUTROS SERVIÇOS DE TERCEIROS - PESSOA JURÍDICA		3.3.90.39.00	190.000,00			
	OUTROS SERVIÇOS DE TERCEIROS - PESSOA JURÍDICA		3.3.90.39.00	103.500,00			
Aquisição de Transporte Escolar pelo Programa Caminho da Escola	12.361.1207.1083.0000						85.500,00
4	DESPEAS DE CAPIT					85.500,00	
4	INVESTIMENTOS				85.500,00		
	EQUIPAMENTOS E MATERIAL PERMANENTE		4.4.90.52.00	5.000,00			
	EQUIPAMENTOS E MATERIAL PERMANENTE		4.4.90.52.00	80.500,00			
Implantação e manutenção do Programa Caminho da Escola	12.361.1207.2150.0000						44.500,00
3	DESPEAS CORREN'					44.500,00	
3	OUTRAS DESPEAS CORRENTES				44.500,00		
	MATERIAL DE CONSUMO		3.3.90.30.00	8.000,00			
	OUTROS SERVIÇOS DE TERCEIROS - PESSOA FÍSICA		3.3.90.36.00	10.000,00			
	OUTROS SERVIÇOS DE TERCEIROS - PESSOA JURÍDICA		3.3.90.39.00	26.500,00			
Implantação e Manutenção do Programa Dinheiro Direto na Escola - PDDE	12.361.1209.2151.0000						10.600,00
3	DESPEAS CORREN'					10.600,00	
3	OUTRAS DESPEAS CORRENTES				10.600,00		
	MATERIAL DE CONSUMO		3.3.90.30.00	3.000,00			
	MATERIAL DE CONSUMO		3.3.90.30.00	3.600,00			
	OUTROS SERVIÇOS DE TERCEIROS - PESSOA FÍSICA		3.3.90.36.00	1.000,00			
	OUTROS SERVIÇOS DE TERCEIROS - PESSOA FÍSICA		3.3.90.36.00	1.000,00			
	OUTROS SERVIÇOS DE TERCEIROS - PESSOA JURÍDICA		3.3.90.39.00	1.000,00			
	OUTROS SERVIÇOS DE TERCEIROS - PESSOA JURÍDICA		3.3.90.39.00	1.000,00			
Apoio ao Transporte Universitário	12.364.1210.2152.0000						162.000,00
3	DESPEAS CORREN'					162.000,00	
3	OUTRAS DESPEAS CORRENTES				162.000,00		
	MATERIAL DE CONSUMO		3.3.90.30.00	1.000,00			
	OUTROS SERVIÇOS DE TERCEIROS - PESSOA FÍSICA		3.3.90.36.00	1.000,00			
	OUTROS SERVIÇOS DE TERCEIROS - PESSOA JURÍDICA		3.3.90.39.00	160.000,00			
Manutenção das Ações do Ensino Infantil	12.365.1201.2161.0000						2.000,00
3	DESPEAS CORREN'					1.000,00	
3	OUTRAS DESPEAS CORRENTES				1.000,00		
	MATERIAL DE CONSUMO		3.3.90.30.00	1.000,00			
4	DESPEAS DE CAPIT					1.000,00	
4	INVESTIMENTOS				1.000,00		
	EQUIPAMENTOS E MATERIAL PERMANENTE		4.4.90.52.00	1.000,00			

Documento Assinado Digitalmente por: EUDODEMAGALHAESLYRA
 Aceite em: https://eccc.tce.pe.gov.br/imp/vvalidarDoc.seam?codigoDocumento: 2a9b7c19-d1e-4073-8098-c4d51886fd11

**PREFEITURA MUNICIPAL DE XEXÉU**

AV. MÁRIO MELO - CNPJ:12888517/0001-48

Orçamento Programa - Exercício de 2020



Page 88

QUADRO AUXILIAR DE DETALHAMENTO DA DESPESA

PODER	03	FUNDOS
ORGÃO	06	FUNDO MUNICIPAL DE EDUCAÇÃO - FME
UNIDADE	02	FUNDEB

Aplicacao Programada	Proj/Ativ	Finalidade	Categoria	Detalhada	TotalGrupo	Total Categ.	Total F
		F.R. - C.A.					
Apoio as Atividades ao Programa Nacion. de Transport. Escolar - Pnate	12.361.1206.2149.0000						1.000,00
3	DESpesas CORREN'					1.000,00	
3	OUTRAS DESPESAS CORRENTES				1.000,00		
	OUTROS SERVIÇOS DE TERCEIROS - PESSOA JURÍDICA		3.3.90.39.00	1.000,00			
Aquisição de Móveis, Máquinas e Equipamentos Diversos - FUNDEB	12.361.1211.1084.0000						25.000,00
4	DESpesas DE CAPIT					25.000,00	
4	INVESTIMENTOS				25.000,00		
	EQUIPAMENTOS E MATERIAL PERMANENTE		4.4.90.52.00	20.000,00			
	EQUIPAMENTOS E MATERIAL PERMANENTE		4.4.90.52.00	4.000,00			
	EQUIPAMENTOS E MATERIAL PERMANENTE		4.4.90.52.00	1.000,00			
Aquisição de Veículos para o FUNDEB	12.361.1211.1085.0000						37.000,00
4	DESpesas DE CAPIT					37.000,00	
4	INVESTIMENTOS				37.000,00		
	EQUIPAMENTOS E MATERIAL PERMANENTE		4.4.90.52.00	35.000,00			
	EQUIPAMENTOS E MATERIAL PERMANENTE		4.4.90.52.00	2.000,00			
Gestão Administrativa de Pessoal do Fundeb - 60%	12.361.1211.2153.0000						12.723.000,00
3	DESpesas CORREN'					12.723.000,00	
1	PESSOAL E ENCARGOS SOCIAIS				12.723.000,00		
	CONTRATAÇÃO POR TEMPO DETERMINADO		3.1.90.04.00	150.000,00			
	CONTRATAÇÃO POR TEMPO DETERMINADO		3.1.90.04.00	1.635.000,00			
	OBRIGAÇÕES PATRONAIS		3.1.90.04.15	61.000,00			
	OBRIGAÇÕES PATRONAIS		3.1.90.04.15	185.000,00			
	VENCIMENTOS E VANTAGENS FIXAS - PESSOAL CIVIL		3.1.90.11.00	350.000,00			
	VENCIMENTOS E VANTAGENS FIXAS - PESSOAL CIVIL		3.1.90.11.00	8.141.000,00			
	VENCIMENTOS E VANTAGENS FIXAS - PESSOAL CIVIL		3.1.90.11.00	1.000.000,00			
	OBRIGAÇÕES PATRONAIS		3.1.90.13.00	50.000,00			
	OBRIGAÇÕES PATRONAIS		3.1.90.13.00	1.100.000,00			
	OBRIGAÇÕES PATRONAIS		3.1.90.13.00	50.000,00			
	INDENIZAÇÕES E RESTITUIÇÕES TRABALHISTAS		3.1.90.94.00	1.000,00			
Gestão Administrativa de Pessoal do Ensino Fundamental	12.361.1211.2154.0000						1.678.438,90
3	DESpesas CORREN'					1.678.438,90	
1	PESSOAL E ENCARGOS SOCIAIS				1.678.438,90		
	CONTRATAÇÃO POR TEMPO DETERMINADO		3.1.90.04.00	6.000,00			
	CONTRATAÇÃO POR TEMPO DETERMINADO		3.1.90.04.00	383.000,00			
	OBRIGAÇÕES PATRONAIS		3.1.90.04.15	3.000,00			
	OBRIGAÇÕES PATRONAIS		3.1.90.04.15	56.000,00			
	VENCIMENTOS E VANTAGENS FIXAS - PESSOAL CIVIL		3.1.90.11.00	350.938,90			
	VENCIMENTOS E VANTAGENS FIXAS - PESSOAL CIVIL		3.1.90.11.00	455.500,00			
	VENCIMENTOS E VANTAGENS FIXAS - PESSOAL CIVIL		3.1.90.11.00	260.000,00			
	VENCIMENTOS E VANTAGENS FIXAS - PESSOAL CIVIL		3.1.90.11.00	2.000,00			
	OBRIGAÇÕES PATRONAIS		3.1.90.13.00	80.000,00			
	OBRIGAÇÕES PATRONAIS		3.1.90.13.00	80.000,00			
	OBRIGAÇÕES PATRONAIS		3.1.90.13.00	1.000,00			
	INDENIZAÇÕES E RESTITUIÇÕES TRABALHISTAS		3.1.90.94.00	1.000,00			
Manutenção das Atividades Gerais do do Ensino Fundamental	12.361.1211.2155.0000						4.787.500,00
3	DESpesas CORREN'					4.787.500,00	

Documento Assinado Digitalmente por: EUDODEMAGALHAESLYRA
 Aceite em: https://eccc.tce.pe.gov.br/imp/vvalidaDoc.seam?codigoDocumento: 2a9b779-d70e-4073-a99c-d4d50086fd11

**PREFEITURA MUNICIPAL DE XEXÉU**

AV. MÁRIO MELO - CNPJ:12888517/0001-48

Orçamento Programa - Exercício de 2020



Page 1

QUADRO AUXILIAR DE DETALHAMENTO DA DESPESA

PODER	03	FUNDOS
ORGÃO	06	FUNDO MUNICIPAL DE EDUCAÇÃO - FME
UNIDADE	02	FUNDEB

Aplicacao Programada	Proj/Ativ	Finalidade	Categoria	Detalhada	TotalGrupo	Total Categ.	Total F
		F.R. - C.A.					
Manutenção das Atividades Gerais do do Ensino Fundamental	12.361.1211.2155.0000						4.787.500,00
3	3	DESPESAS CORREN'				4.787.500,00	
	3	OUTRAS DESPESAS CORRENTES			4.787.500,00		
		DIÁRIAS - CIVIL	3.3.90.14.00	12.000,00			
		AUXÍLIO FINANCEIRO A ESTUDANTE	3.3.90.18.00	10.000,00			
		AUXÍLIO FINANCEIRO A ESTUDANTE	3.3.90.18.00	1.400.000,00			
		AUXÍLIO FINANCEIRO A ESTUDANTE	3.3.90.18.00	189.000,00			
		MATERIAL DE CONSUMO	3.3.90.30.00	192.000,00			
		MATERIAL DE CONSUMO	3.3.90.30.00	300.000,00			
		MATERIAL DE CONSUMO	3.3.90.30.00	380.000,00			
		Material, Bem ou Serviço para Distribuição Gratuita	3.3.90.32.00	1.000,00			
		Material, Bem ou Serviço para Distribuição Gratuita	3.3.90.32.00	6.000,00			
		OUTROS SERVIÇOS DE TERCEIROS - PESSOA FÍSICA	3.3.90.36.00	10.000,00			
		OUTROS SERVIÇOS DE TERCEIROS - PESSOA FÍSICA	3.3.90.36.00	1.000,00			
		OUTROS SERVIÇOS DE TERCEIROS - PESSOA FÍSICA	3.3.90.36.00	1.000,00			
		OUTROS SERVIÇOS DE TERCEIROS - PESSOA JURÍDICA	3.3.90.39.00	100.000,00			
		OUTROS SERVIÇOS DE TERCEIROS - PESSOA JURÍDICA	3.3.90.39.00	2.040.000,00			
		OUTROS SERVIÇOS DE TERCEIROS - PESSOA JURÍDICA	3.3.90.39.00	105.500,00			
		OBRIGAÇÕES TRIBUTÁRIAS E CONTRIBUTIVAS	3.3.90.47.00	20.000,00			
		INDENIZAÇÕES E RESTITUIÇÕES	3.3.90.93.00	20.000,00			
Manutenção, Conserto e Conservação de Unidades escolares	12.361.1211.2156.0000						604.000,00
3	3	DESPESAS CORREN'				604.000,00	
	3	OUTRAS DESPESAS CORRENTES			604.000,00		
		MATERIAL DE CONSUMO	3.3.90.30.00	165.000,00			
		MATERIAL DE CONSUMO	3.3.90.30.00	1.000,00			
		MATERIAL DE CONSUMO	3.3.90.30.00	1.000,00			
		OUTROS SERVIÇOS DE TERCEIROS - PESSOA FÍSICA	3.3.90.36.00	3.000,00			
		OUTROS SERVIÇOS DE TERCEIROS - PESSOA FÍSICA	3.3.90.36.00	1.000,00			
		OUTROS SERVIÇOS DE TERCEIROS - PESSOA FÍSICA	3.3.90.36.00	1.000,00			
		OUTROS SERVIÇOS DE TERCEIROS - PESSOA JURÍDICA	3.3.90.39.00	430.000,00			
		OUTROS SERVIÇOS DE TERCEIROS - PESSOA JURÍDICA	3.3.90.39.00	1.000,00			
		OUTROS SERVIÇOS DE TERCEIROS - PESSOA JURÍDICA	3.3.90.39.00	1.000,00			
Aquisição de Material Didático-Escolares	12.361.1211.2157.0000						14.000,00
3	3	DESPESAS CORREN'				14.000,00	
	3	OUTRAS DESPESAS CORRENTES			14.000,00		
		MATERIAL DE CONSUMO	3.3.90.30.00	5.000,00			
		MATERIAL DE CONSUMO	3.3.90.30.00	1.000,00			
		MATERIAL DE CONSUMO	3.3.90.30.00	1.000,00			
		Material, Bem ou Serviço para Distribuição Gratuita	3.3.90.32.00	5.000,00			
		Material, Bem ou Serviço para Distribuição Gratuita	3.3.90.32.00	1.000,00			
		Material, Bem ou Serviço para Distribuição Gratuita	3.3.90.32.00	1.000,00			
Capacitação e Treinamento de Professores	12.361.1211.2158.0000						18.000,00
3	3	DESPESAS CORREN'				18.000,00	
	3	OUTRAS DESPESAS CORRENTES			18.000,00		
		MATERIAL DE CONSUMO	3.3.90.30.00	1.000,00			
		MATERIAL DE CONSUMO	3.3.90.30.00	1.000,00			
		MATERIAL DE CONSUMO	3.3.90.30.00	1.000,00			
		OUTROS SERVIÇOS DE TERCEIROS - PESSOA FÍSICA	3.3.90.36.00	1.000,00			
		OUTROS SERVIÇOS DE TERCEIROS - PESSOA FÍSICA	3.3.90.36.00	1.000,00			
		OUTROS SERVIÇOS DE TERCEIROS - PESSOA FÍSICA	3.3.90.36.00	1.000,00			
		OUTROS SERVIÇOS DE TERCEIROS - PESSOA JURÍDICA	3.3.90.39.00	10.000,00			
		OUTROS SERVIÇOS DE TERCEIROS - PESSOA JURÍDICA	3.3.90.39.00	1.000,00			
		OUTROS SERVIÇOS DE TERCEIROS - PESSOA JURÍDICA	3.3.90.39.00	1.000,00			

Documento Assinado Digitalmente por: EUNODO DE MAGALHAES LYRA
 Aceite em: https://eicetec.pe.gov.br/ftp/validador/validador.seam?codigo_documento=2a9b7c19-d70e-4073-a998-4d450086fdd1

**PREFEITURA MUNICIPAL DE XEXÉU**

AV. MÁRIO MELO - CNPJ:12888517/0001-48

Orçamento Programa - Exercício de 2020



Page 48

QUADRO AUXILIAR DE DETALHAMENTO DA DESPESA

PODER	03	FUNDOS
ORGÃO	06	FUNDO MUNICIPAL DE EDUCAÇÃO - FME
UNIDADE	02	FUNDEB

Aplicacao Programada	Proj/Ativ	Finalidade	Categoria	Detalhada	TotalGrupo	Total Categ.	Total F
		F.R. - C.A.					
Capacitação e Treinamento de Professores	12.361.1211.2158.0000						18.000,00
Construção de Creches	12.365.1205.1086.0000						100.000,00
4 DESPESAS DE CAPIT						100.000,00	
4 INVESTIMENTOS					100.000,00		
OBRAS E INSTALAÇÕES			4.4.90.51.00	100.000,00			
Capacitação e Treinamento de Professores	12.365.1211.2158.0000						1.000,00
3 DESPESAS CORREN'						1.000,00	
1 PESSOAL E ENCARGOS SOCIAIS					1.000,00		
OBRIGAÇÕES PATRONAIS			3.1.90.04.15	1.000,00			
Gestão de Pessoal do Ensino Infantil - 60%	12.365.1211.2159.0000						12.000,00
3 DESPESAS CORREN'						12.000,00	
1 PESSOAL E ENCARGOS SOCIAIS					12.000,00		
CONTRATAÇÃO POR TEMPO DETERMINADO			3.1.90.04.00	1.000,00			
CONTRATAÇÃO POR TEMPO DETERMINADO			3.1.90.04.00	1.000,00			
OBRIGAÇÕES PATRONAIS			3.1.90.04.15	1.000,00			
VENCIMENTOS E VANTAGENS FIXAS - PESSOAL CIVIL			3.1.90.11.00	1.000,00			
VENCIMENTOS E VANTAGENS FIXAS - PESSOAL CIVIL			3.1.90.11.00	1.000,00			
OBRIGAÇÕES PATRONAIS			3.1.90.13.00	1.000,00			
OBRIGAÇÕES PATRONAIS			3.1.90.13.00	6.000,00			
Gestão de Pessoal do Ensino Infantil - 40%	12.365.1211.2160.0000						7.000,00
3 DESPESAS CORREN'						7.000,00	
1 PESSOAL E ENCARGOS SOCIAIS					7.000,00		
CONTRATAÇÃO POR TEMPO DETERMINADO			3.1.90.04.00	1.000,00			
CONTRATAÇÃO POR TEMPO DETERMINADO			3.1.90.04.00	1.000,00			
OBRIGAÇÕES PATRONAIS			3.1.90.04.15	1.000,00			
OBRIGAÇÕES PATRONAIS			3.1.90.04.15	1.000,00			
VENCIMENTOS E VANTAGENS FIXAS - PESSOAL CIVIL			3.1.90.11.00	1.000,00			
VENCIMENTOS E VANTAGENS FIXAS - PESSOAL CIVIL			3.1.90.11.00	1.000,00			
OBRIGAÇÕES PATRONAIS			3.1.90.13.00	1.000,00			
Manutenção das Ações do Ensino Infantil	12.365.1211.2161.0000						13.000,00
3 DESPESAS CORREN'						13.000,00	
3 OUTRAS DESPESAS CORRENTES					13.000,00		
MATERIAL DE CONSUMO			3.3.90.30.00	2.000,00			
MATERIAL DE CONSUMO			3.3.90.30.00	1.000,00			
OUTROS SERVIÇOS DE TERCEIROS - PESSOA FÍSICA			3.3.90.36.00	2.000,00			
OUTROS SERVIÇOS DE TERCEIROS - PESSOA FÍSICA			3.3.90.36.00	1.000,00			
OUTROS SERVIÇOS DE TERCEIROS - PESSOA JURÍDICA			3.3.90.39.00	6.000,00			
OUTROS SERVIÇOS DE TERCEIROS - PESSOA JURÍDICA			3.3.90.39.00	1.000,00			
Manutenção, Conserto e Conservação de Unidades do Ensino Infantil	12.365.1211.2162.0000						8.500,00
3 DESPESAS CORREN'						8.500,00	
3 OUTRAS DESPESAS CORRENTES					8.500,00		
MATERIAL DE CONSUMO			3.3.90.30.00	2.000,00			
MATERIAL DE CONSUMO			3.3.90.30.00	1.000,00			
OUTROS SERVIÇOS DE TERCEIROS - PESSOA FÍSICA			3.3.90.36.00	2.000,00			
OUTROS SERVIÇOS DE TERCEIROS - PESSOA FÍSICA			3.3.90.36.00	1.000,00			
OUTROS SERVIÇOS DE TERCEIROS - PESSOA JURÍDICA			3.3.90.39.00	1.500,00			
OUTROS SERVIÇOS DE TERCEIROS - PESSOA JURÍDICA			3.3.90.39.00	1.000,00			

 Documento Assinado Digitalmente por: EUDO DE MAGALHAES LYRA
 Aceite em: https://eccc.tce.pe.gov.br/imp/vvalidar.php?doc=81mCodigo do Documento: 2a907c19-d70e-4073-8998-c4d50088dd1



QUADRO AUXILIAR DE DETALHAMENTO DA DESPESA



PODER	03	FUNDOS
ORGÃO	06	FUNDO MUNICIPAL DE EDUCAÇÃO - FME
UNIDADE	02	FUNDEB

Aplicacao Programada	Proj/Ativ	Finalidade	Categoria	Detalhada	TotalGrupo	Total Categ.	Total F
		F.R. - C.A.					
TOTAL						20.029.438,90	