



PREFEITURA MUNICIPAL DE XEXÉU

AV. MÁRIO MELO

12888517/0001-48

Exercício: 2024

RECEITA PREVISTA

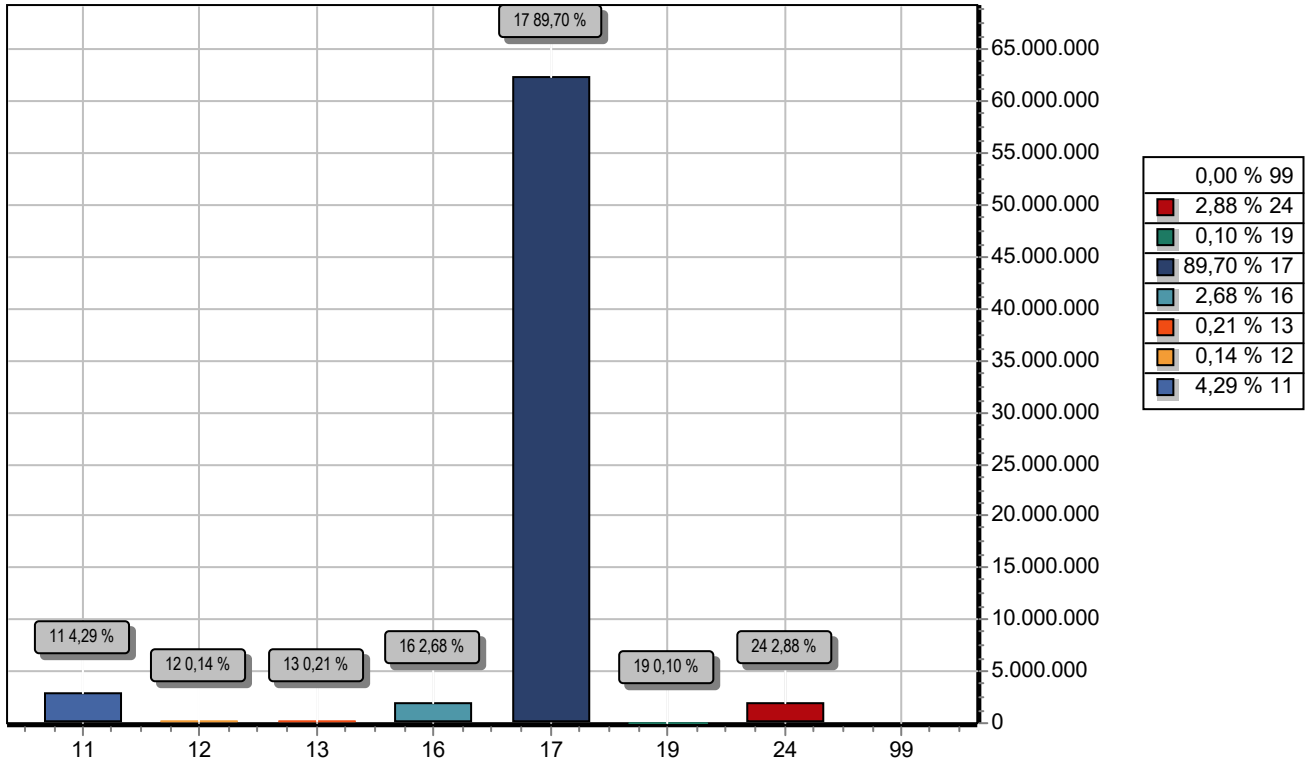

| CODIGO | | PREVISTO |
|--------|---|---------------|
| 11 | IMPOSTOS, TAXAS E CONTRIBUIÇÕES DE MELHORIA | 2.981.250,04 |
| 12 | CONTRIBUIÇÕES | 100.000,00 |
| 13 | RECEITA PATRIMONIAL | 146.800,00 |
| 16 | RECEITA DE SERVIÇOS | 1.863.000,00 |
| 17 | TRANSFERÊNCIAS CORRENTES | 62.374.949,96 |
| 19 | OUTRAS RECEITAS CORRENTES | 71.000,00 |
| 24 | TRANSFERÊNCIAS DE CAPITAL | 2.001.000,00 |
| 99 | RECURSOS ARRECADADOS EM EXERCÍCIOS ANTERIORES | |
| TOTAL | | 69.538.000,00 |



PREFEITURA MUNICIPAL DE XEXÉU

AV. MÁRIO MELO

12888517/0001-48

Exercício: 2024

DESPESA ORÇADA POR FUNÇÃO

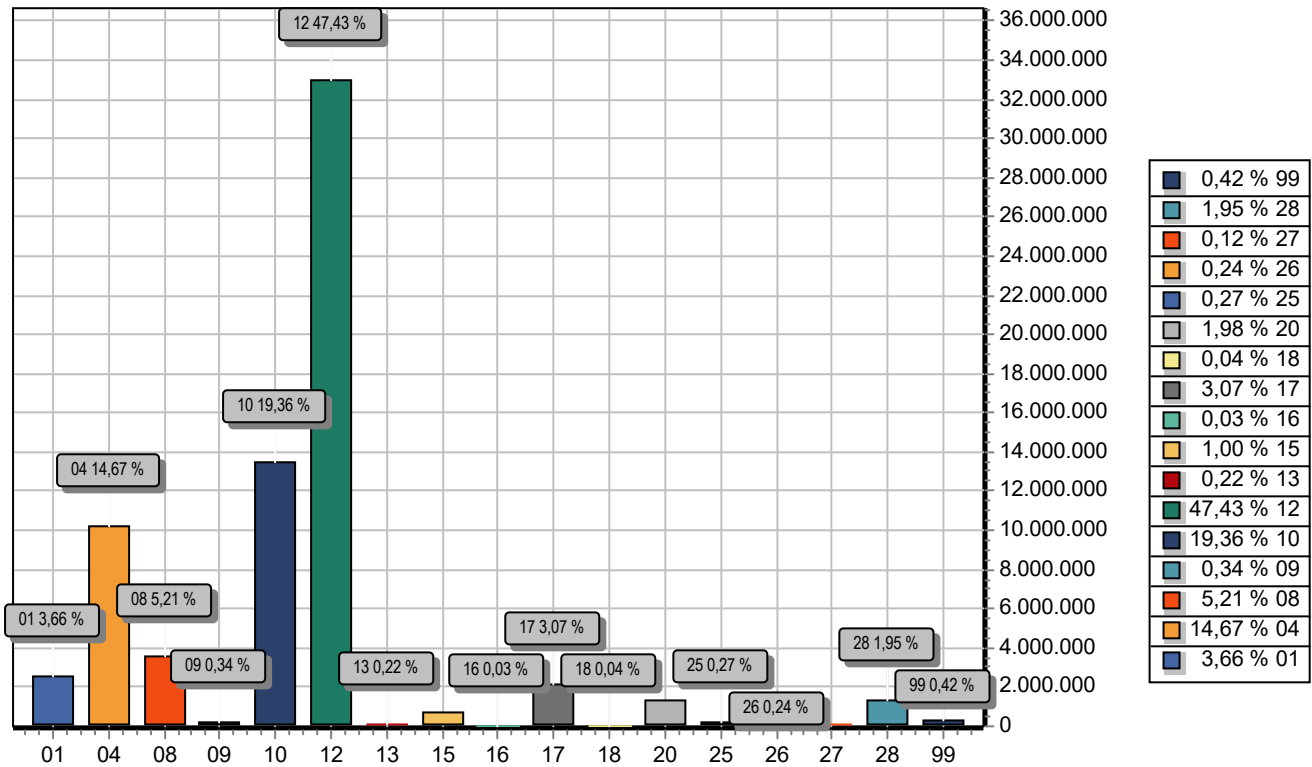

| FUNÇÃO | DOTAÇÃO |
|----------------------------|----------------------|
| 01 Legislativa | 2.545.000,00 |
| 04 Administração | 10.199.797,44 |
| 08 Assistência Social | 3.623.500,00 |
| 09 Previdência Social | 238.000,00 |
| 10 Saúde | 13.463.002,08 |
| 12 Educação | 32.981.500,00 |
| 13 Cultura | 151.746,88 |
| 15 Urbanismo | 693.500,00 |
| 16 Habitação | 21.000,00 |
| 17 Saneamento | 2.137.468,49 |
| 18 Gestão Ambiental | 26.000,00 |
| 20 Agricultura | 1.376.000,00 |
| 25 Energia | 186.000,00 |
| 26 Transporte | 167.000,00 |
| 27 Desporto e Lazer | 82.000,00 |
| 28 Encargos Especiais | 1.355.236,15 |
| 99 Reserva de Contingência | 291.248,96 |
| TOTAL | 69.538.000,00 |



PREFEITURA MUNICIPAL DE XEXÉU

AV. MÁRIO MELO

12888517/0001-48

Exercício: 2024

DESPEZA ORÇADA POR GRUPO

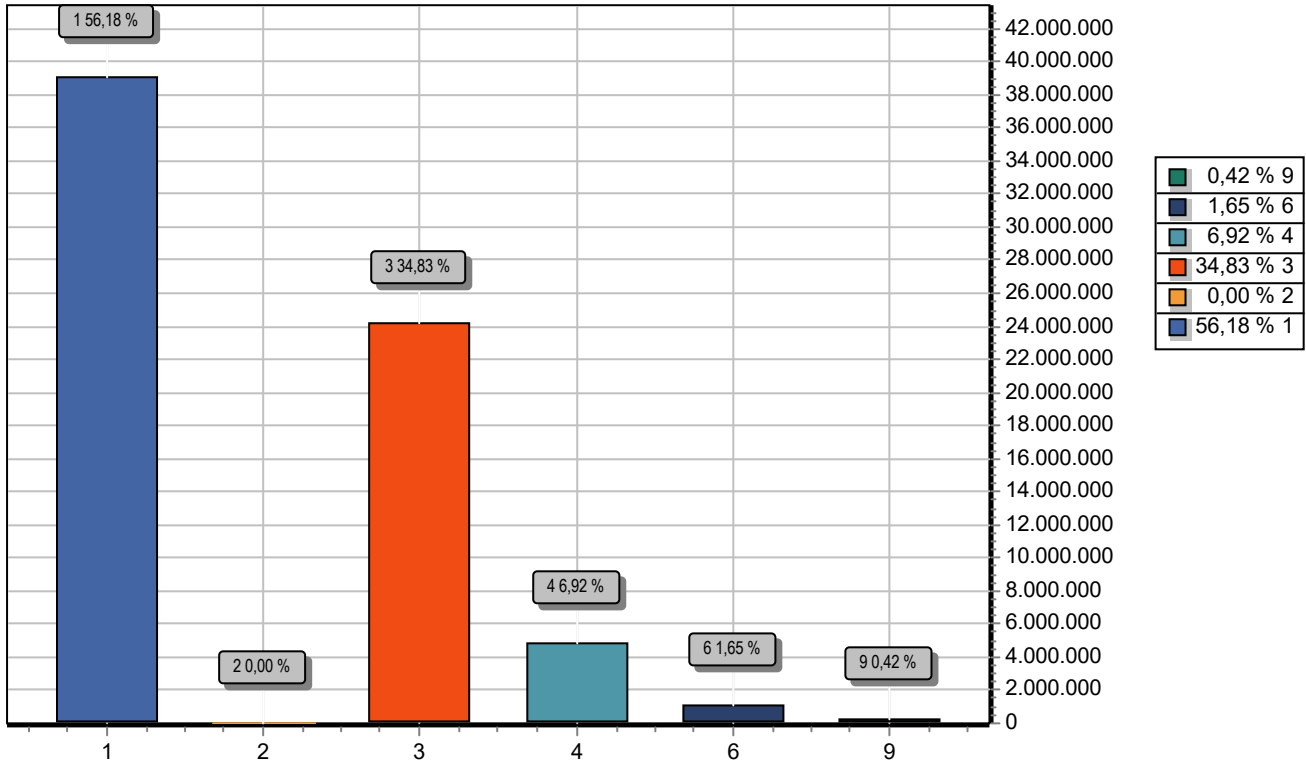

| GRUPO | DOTAÇÃO |
|------------------------------|----------------------|
| 1 PESSOAL E ENCARGOS SOCIAIS | 39.064.282,30 |
| 2 JUROS E ENCARGOS DA DÍVIDA | 2.000,00 |
| 3 OUTRAS DESPESAS CORRENTES | 24.219.889,34 |
| 4 INVESTIMENTOS | 4.814.343,25 |
| 6 AMORTIZAÇÃO DA DÍVIDA | 1.146.236,15 |
| 9 RESERVA DE CONTINGÊNCIA | 291.248,96 |
| TOTAL | 69.538.000,00 |



PREFEITURA MUNICIPAL DE XEXÉU

AV. MÁRIO MELO - CNPJ:12888517/0001-48

Orçamento Programa - Exercício de 2024

TABELA EXPLICATIVA - LEGISLAÇÃO DA RECEITA

(Inc. III, § 1º, Art.2º)

Page 1

| Codigo | Discriminação | Legislacao |
|----------------|--|---------------------------------|
| 1000.00.0.0.00 | RECEITAS CORRENTES. | |
| 1100.00.0.0.00 | IMPOSTOS, TAXAS E CONTRIBUIÇÕES DE MELHORIA | |
| 1110.00.0.0.00 | IMPOSTOS | |
| 1112.00.0.0.00 | IMPOSTOS SOBRE O PATRIMÔNIO | |
| 1112.50.0.0.00 | IMPOSTO SOBRE A PROPRIEDADE PREDIAL E TERRITORIAL URBANA | |
| 1112.50.0.1.00 | IPTU - PRINCIPAL | |
| 1112.50.0.1.01 | IMPOSTO SOBRE A PROPRIEDADE PREDIAL E TERRITORIAL URBANA - P | Código Tributário Municipal |
| 1112.50.0.1.02 | IPTU - EDUCAÇÃO | Código Tributário Municipal |
| 1112.50.0.1.03 | IPTU - SAÚDE | Código Tributário Municipal |
| 1112.50.0.2.00 | IPTU - MULTAS E JUROS | |
| 1112.50.0.2.01 | IMPOSTO SOBRE A PROPRIEDADE PREDIAL E TERRITORIAL URBANA - M | Código Tributário Municipal |
| 1112.50.0.2.02 | IPTU - MULTAS E JUROS DE MORA - EDUCAÇÃO | Código Tributário Municipal |
| 1112.50.0.2.03 | IPTU - MULTAS E JUROS DE MORA - SAÚDE | Código Tributário Municipal |
| 1112.50.0.3.00 | IPTU - DÍVIDA ATIVA | |
| 1112.50.0.3.01 | IMPOSTO SOBRE A PROPRIEDADE PREDIAL E TERRITORIAL URBANA - D | Código Tributário Municipal |
| 1112.50.0.3.02 | IPTU - DÍVIDA ATIVA - EDUCAÇÃO | Legislação Tributaria Municipal |
| 1112.50.0.3.03 | IPTU - DÍVIDA ATIVA - SAÚDE | Legislação Tributaria Municipal |
| 1112.50.0.4.00 | IPTU- DÍVIDA ATIVA MULTAS JUROS | |
| 1112.50.0.4.01 | IPTU- MULTAS E JUROS DE MORA DA DÍVIDA ATIVA - PRINCIPAL | Legislação Tributária Municipal |
| 1112.50.0.4.02 | IPTU- MULTAS E JUROS DE MORA DA DÍVIDA ATIVA - EDUCAÇÃO | Legislação Tributária Municipal |
| 1112.50.0.4.03 | IPTU- MULTAS E JUROS DE MORA DA DÍVIDA ATIVA - SAÚDE | Legislação Tributária Municipal |
| 1112.53.0.0.00 | ITBI-"INTER MORTIS" | |
| 1112.53.0.1.00 | ITBI-"INTER MORTIS"-PRINCIPAL | |
| 1112.53.0.1.01 | IMPOSTOS SOBRE TRANSMISSÃO "INTER VIVOS" DE BENS IMÓVEIS E D | Código Tributário Municipal |
| 1112.53.0.1.02 | ITBI - EDUCAÇÃO | Código Tributário Municipal |
| 1112.53.0.1.03 | ITBI - SAÚDE | Código Tributário Municipal |
| 1113.00.0.0.00 | IMPOSTOS SOBRE A RENDA E PROVENTOS DE QUALQUER NATUREZA | |



PREFEITURA MUNICIPAL DE XEXÉU

AV. MÁRIO MELO - CNPJ:12888517/0001-48

Orçamento Programa - Exercício de 2024

TABELA EXPLICATIVA - LEGISLAÇÃO DA RECEITA

(Inc. III, § 1º, Art.2º)

Page 2

| Codigo | Discriminação | Legislacao |
|----------------|--|-----------------------------|
| 1113.03.0.0.00 | IMPOSTO SOBRE A RENDA - RETIDO NA FONTE | |
| 1113.03.1.0.00 | IMPOSTO SOBRE A RENDA - RETIDO NA FONTE - TRABALHO | |
| 1113.03.1.1.00 | IRRF-TRABALHO-PRINCIPAL | |
| 1113.03.1.1.01 | IMPOSTO DE RENDA RETIDO NA FONTE SOBRE OS RENDIMENTOS DO TRA | Código Tributário Municipal |
| 1113.03.1.1.02 | IMPOSTO DE RENDA RETIDO NA FONTE - EDUCAÇÃO | Código Tributário Municipal |
| 1113.03.1.1.03 | IMPOSTO DE RENDA RETIDO NA FONTE - SAÚDE | Código Tributário Municipal |
| 1113.03.4.0.00 | IRRF- OUTROS RENDIMENTOS | |
| 1113.03.4.1.00 | IRRF- OUTROS RENDIMENTOS-PRINCIPAL | |
| 1113.03.4.1.01 | IMPOSTO SOBRE A RENDA - RETIDO NA FONTE - OUTROS RENDIMENTOS | Legislação Específica |
| 1113.03.4.1.02 | IMPOSTO SOBRE A RENDA RETIDO NA FONTE -OUTROS- EDUCAÇÃO | Código Tributário Municipal |
| 1113.03.4.1.03 | IMPOSTO SOBRE A RENDA RETIDO NA FONTE -OUTROS- SAÚDE | Código Tributário Municipal |
| 1114.00.0.0.00 | IMPOSTO PRODUÇÃO CIRCULAÇÃO MERCADORIAS SERVIÇOS | |
| 1114.51.0.0.00 | IMPOSTOS SOBRE SERVIÇOS | |
| 1114.51.1.0.00 | IMPOSTO SOBRE SERVIÇOS DE QUALQUER NATUREZA - ISSQN | |
| 1114.51.1.1.00 | ISSQN - PRINCIPAL | |
| 1114.51.1.1.01 | IMPOSTO SOBRE SERVIÇOS DE QUALQUER NATUREZA - ISSQN - PRINCI | Código Tributário Municipal |
| 1114.51.1.1.02 | IMPOSTO SOBRE SERVIÇOS DE QUALQUER NATUREZA-ISSQN - EDUCAÇÃO | Código Tributário Municipal |
| 1114.51.1.1.03 | IMPOSTO SOBRE SERVIÇOS DE QUALQUER NATUREZA - ISSQN - SAÚDE | Código Tributário Municipal |
| 1114.51.1.2.00 | ISSQN -MULTAS E JUROS | |
| 1114.51.1.2.01 | IMPOSTO SOBRE SERVIÇOS DE QUALQUER NATUREZA - ISSQN - MULTAS | Código Tributário Municipal |
| 1114.51.1.2.02 | ISSQN - MULTAS E JUROS DE MORA - EDUCAÇÃO | Código Tributário Municipal |
| 1114.51.1.2.03 | ISSQN - MULTAS E JUROS DE MORA - SAÚDE | Código Tributário Municipal |
| 1114.51.1.3.00 | ISSQN - DIVIDA ATIVA | |
| 1114.51.1.3.01 | IMPOSTO SOBRE SERVIÇOS DE QUALQUER NATUREZA - ISSQN - DIVIDA | Código Tributário Municipal |
| 1114.51.1.3.02 | ISSQN - DÍVIDA ATIVA - EDUCAÇÃO | Código Tributário Municipal |
| 1114.51.1.3.03 | ISSQN - DÍVIDA ATIVA - SAÚDE | Código Tributário Municipal |



PREFEITURA MUNICIPAL DE XEXÉU

AV. MÁRIO MELO - CNPJ:12888517/0001-48

Orçamento Programa - Exercício de 2024

TABELA EXPLICATIVA - LEGISLAÇÃO DA RECEITA

(Inc. III, § 1º, Art.2º)

Page 3

| Codigo | Discriminação | Legislacao |
|------------------|--|-----------------------------|
| 1120.00.0.0.00 | TAXAS | |
| 1121.00.0.0.00 | TAXAS PELO EXERCÍCIO DO PODER DE POLÍCIA | |
| 1121.01.0.0.0.00 | TAXAS DE INSPEÇÃO, CONTROLE E FISCALIZAÇÃO | |
| 1121.01.0.1.00 | TAXAS DE INSPEÇÃO, CONTROLE E FISCALIZAÇÃO - PRINCIPAL | |
| 1121.01.0.1.01 | OUTRAS TAXAS PELO EXERCICIO DO PODER DE POLÍCIA | Código Tributário Municipal |
| 1121.01.0.1.02 | TAXAS DE UTILIZAÇÃO DE ÁREA DE DOMÍNIO PÚBLICO | Código Tributário Municipal |
| 1121.01.0.1.03 | TAXAS DE LICENÇA PARA EXECUÇÃO DE OBRAS | Código Tributário Municipal |
| 1121.01.0.1.04 | TAXAS DE FUNCIONAMENTO DE ESTABELECIMENTO | Código Tributário Municipal |
| 1121.01.0.1.05 | TAXAS DE PUBLICIDADE COMERCIAL | Código Tributário Municipal |
| 1121.01.0.1.06 | TAXAS DE LICENÇA PARA FUNCIONAMENTO DE ESTABELECIMENTO COMER | Código Tributário Municipal |
| 1121.01.0.1.07 | TAXAS DE APREENSÃO E DEPÓSITO | Código Tributário Municipal |
| 1121.50.0.0.00 | TAXA DE FISCALIZAÇÃO DE VIGILÂNCIA SANITÁRIA | |
| 1121.50.0.1.00 | TAXA DE FISCALIZAÇÃO DE VIGILÂNCIA SANITÁRIA - PRINCIPAL | Código Tributário Municipal |
| 1122.00.0.0.00 | TAXAS PELA PRESTAÇÃO DE SERVIÇOS | |
| 1122.01.0.0.0.00 | TAXAS PELA PRESTAÇÃO DE SERVIÇOS EM GERAL | |
| 1122.01.0.1.00 | TAXAS PELA PRESTAÇÃO DE SERVIÇOS EM GERAL - PRINCIPAL | |
| 1122.01.0.1.01 | TAXAS DE SERVIÇOS CADASTRAIS | Código Tributário Municipal |
| 1122.01.0.1.02 | TAXAS DE CEMITÉRIO | Código Tributário Municipal |
| 1122.01.0.1.03 | TAXAS PELA PRESTAÇÃO DE SERVIÇOS EM GERAL | Código Tributário Municipal |
| 1122.01.0.1.04 | TAXAS DE MATADOUROS | Código Tributário Municipal |
| 1122.01.0.1.05 | TAXAS DE LIMPEZA PÚBLICA | Código Tributário Municipal |
| 1200.00.0.0.00 | CONTRIBUIÇÕES | |
| 1240.00.0.0.00 | CONTRIBUIÇÃO PARA O CUSTEIO DO SERVIÇO DE ILUMINAÇÃO PÚBLICA | |
| 1241.00.0.0.00 | CONTRIBUIÇÃO PARA O CUSTEIO DO SERVIÇO DE ILUMINAÇÃO PÚBLICA | |
| 1241.50.0.0.00 | CONTRIBUIÇÃO PARA O CUSTEIO DO SERVIÇO DE ILUMINAÇÃO PÚBLICA | |
| 1241.50.0.1.01 | CONTRIBUIÇÃO PARA O CUSTEIO DO SERVIÇO DE ILUMINAÇÃO PÚBLICA | Código Tributário Municipal |



PREFEITURA MUNICIPAL DE XEXÉU

AV. MÁRIO MELO - CNPJ:12888517/0001-48

Orçamento Programa - Exercício de 2024

TABELA EXPLICATIVA - LEGISLAÇÃO DA RECEITA

(Inc. III, § 1º, Art.2º)

| Codigo | Discriminação | Legislacao |
|----------------|--|-----------------------------|
| 1300.00.0.0.00 | RECEITA PATRIMONIAL | |
| 1310.00.0.0.00 | EXPLORAÇÃO DO PATRIMÔNIO IMOBILIÁRIO DO ESTADO | |
| 1311.00.0.0.00 | EXPLORAÇÃO DO PATRIMÔNIO IMOBILIÁRIO DO ESTADO | |
| 1311.01.0.0.00 | ALUGUÉIS, ARRENDAMENTOS, FOROS, LAUDÊMIOS, TARIFAS DE OCUPAÇ | |
| 1311.01.1.0.00 | ALUGUÉIS E ARRENDAMENTOS | |
| 1311.01.1.1.00 | ALUGUÉIS E ARRENDAMENTOS - PRINCIPAL | Código Tributário Municipal |
| 1320.00.0.0.00 | VALORES MOBILIÁRIOS | |
| 1321.00.0.0.00 | JUROS E CORREÇÕES MONETÁRIAS | |
| 1321.01.0.0.00 | REMUNERAÇÃO DE DEPÓSITOS BANCÁRIOS | |
| 1321.01.0.1.00 | REMUNERAÇÃO DE DEPÓSITOS BANCÁRIOS - PRINCIPAL | |
| 1321.01.0.1.01 | REMUNERAÇÃO DE DEPÓSITOS BANCÁRIOS - PM | Legislação Específica |
| 1321.01.0.1.05 | REMUNERAÇÃO DE DEPÓSITOS BANCÁRIOS - PDDE | Legislação Específica |
| 1321.01.0.1.06 | REMUNERAÇÃO DE DEPÓSITOS BANCÁRIOS - PNAE | Legislação Específica |
| 1321.01.0.1.07 | REMUNERAÇÃO DE DEPÓSITOS BANCÁRIOS - SALÁRIO EDUCAÇÃO | Legislação Específica |
| 1321.01.0.1.08 | REMUNERAÇÃO DE DEPÓSITOS BANCÁRIOS - PNATE | Legislação Específica |
| 1321.01.0.1.09 | REMUNERAÇÃO DE DEPÓSITOS BANCÁRIOS - FUNDEB 70 | Legislação Específica |
| 1321.01.0.1.10 | REMUNERAÇÃO DE DEPÓSITOS BANCÁRIOS - FUNDEB 30 | Legislação Específica |
| 1321.01.0.1.11 | REMUNERAÇÃO DE DEPÓSITOS BANCÁRIOS - TRAN | Legislação Específica |
| 1321.01.0.1.13 | REMUNERAÇÃO DE DEPÓSITOS BANCÁRIOS - BRASIL CARINHOSO | Legislação Específica |
| 1321.01.0.1.16 | REMUNERAÇÃO DE DEPÓSITOS BANCÁRIOS - SCFV | Legislação Específica |
| 1321.01.0.1.17 | REMUNERAÇÃO DE DEPÓSITOS BANCÁRIOS - IGD SUAS | Legislação Específica |
| 1321.01.0.1.18 | REMUNERAÇÃO DE DEPÓSITOS BANCÁRIOS - BPC | Legislação Específica |
| 1321.01.0.1.19 | REMUNERAÇÃO DE DEPÓSITOS BANCÁRIOS - CRIANÇA FELIZ | Legislação Específica |
| 1321.01.0.1.20 | REMUNERAÇÃO DE DEPÓSITOS BANCÁRIOS - CREAS | Legislação Específica |
| 1321.01.0.1.21 | REMUNERAÇÃO DE DEPÓSITOS BANCÁRIOS - IGDBF | Legislação Específica |
| 1321.01.0.1.23 | REMUNERAÇÃO DE DEPÓSITOS BANCÁRIOS - RECURSOS PRÓPRIOS FMAS | Legislação Específica |



PREFEITURA MUNICIPAL DE XEXÉU

AV. MÁRIO MELO - CNPJ:12888517/0001-48

Orçamento Programa - Exercício de 2024

TABELA EXPLICATIVA - LEGISLAÇÃO DA RECEITA

(Inc. III, § 1º, Art.2º)

Page 5

| Codigo | Discriminação | Legislacao |
|----------------|--|---|
| 1321.01.0.1.26 | REMUNERAÇÃO DE DEPÓSITOS BANCÁRIOS - ATENÇÃO BÁSICA | Legislação Específica |
| 1321.01.0.1.28 | REMUNERAÇÃO DE DEPÓSITOS BANCÁRIOS - MAC | Legislação Específica |
| 1321.01.0.1.29 | REMUNERAÇÃO DE DEPÓSITOS BANCÁRIOS - RECURSOS PRÓPRIOS FMS | Legislação Específica |
| 1321.01.0.1.30 | REMUNERAÇÃO DE DEPÓSITOS BANCÁRIOS - INVESTIMENTOS FMS | Legislação Específica |
| 1600.00.0.0.00 | RECEITA DE SERVIÇOS | |
| 1690.00.0.0.00 | OUTROS SERVIÇOS | |
| 1699.00.0.0.00 | OUTROS SERVIÇOS | |
| 1699.50.0.0.00 | SERVIÇOS SUJEITOS À REGULAÇÃO | |
| 1699.50.1.0.00 | SERVIÇOS DE SANEAMENTO BÁSICO – ABASTECIMENTO DE ÁGUA. | |
| 1699.50.1.3.01 | SERVIÇOS DE SANEAMENTO BÁSICO – ABAST. DE ÁGUA. - DÍV. ATIVA | |
| 1699.99.0.0.00 | OUTROS SERVIÇOS | |
| 1699.99.0.1.00 | OUTROS SERVIÇOS - PRINCIPAL | |
| 1699.99.0.1.01 | OUTROS SERVIÇOS - PRINCIPAL - TARIFA DE ÁGUA | Legislação Específica |
| 1699.99.0.1.02 | OUTROS SERVIÇOS - PRINCIPAL - EXPEDIENTE | Legislação Específica |
| 1699.99.0.1.03 | OUTROS SERVIÇOS - PRINCIPAL - AFERIÇÃO DE HIDRÔMETRO | Legislação Específica |
| 1699.99.0.1.04 | OUTROS SERVIÇOS - PRINCIPAL - RECEITAS DE ENGARGOS DIÁRIOS | Legislação Específica |
| 1699.99.0.1.05 | OUTROS SERVIÇOS-PRINCIPAL SERVIÇOS DE RELIGAMENTO DOS CORTES | Legislação Específica |
| 1699.99.0.1.06 | OUTROS SERVIÇOS - RECEITAS PROVENIENTES DE NOVAS LIGAÇÕES | Legislação Específica |
| 1699.99.0.1.07 | OUTROS SERVIÇOS - PRINCIPAL - MULTAS E JUROS | Código Tributário Municipal |
| 1699.99.0.2.00 | OUTROS SERVIÇOS - MULTAS E JUROS DE MORA | |
| 1699.99.0.2.01 | OUTROS SERVIÇOS - MULTAS E JUROS DE MORA- SAAE | Legislação Específica |
| 1700.00.0.0.00 | TRANSFERÊNCIAS CORRENTES | |
| 1710.00.0.0.00 | TRANSFERÊNCIAS DA UNIÃO E DE SUAS ENTIDADES | |
| 1711.00.0.0.00 | TRANSFERÊNCIAS DECORRENTES DE PARTICIPAÇÃO NA RECEITA DA UNI | |
| 1711.51.0.0.00 | COTA-PARTE DO FUNDO DE PARTICIPAÇÃO DOS MUNICÍPIOS - FPM | |
| 1711.51.1.0.00 | COTA-PARTE DO FUNDO DE PARTICIPAÇÃO DOS MUNICÍPIOS - COTA ME | |
| 1711.51.1.1.00 | COTA-PARTE DO FPM- COTA MENSAL - PRINCIPAL | |
| 1711.51.1.1.01 | COTA-PARTE DO FUNDO DE PARTICIPAÇÃO DOS MUNICÍPIOS - FPM | Art. 159, I, b, da Constituição Federal |



PREFEITURA MUNICIPAL DE XEXÉU

AV. MÁRIO MELO - CNPJ:12888517/0001-48

Orçamento Programa - Exercício de 2024

TABELA EXPLICATIVA - LEGISLAÇÃO DA RECEITA

(Inc. III, § 1º, Art.2º)

Page 6

| Codigo | Discriminação | Legislacao |
|----------------|--|---|
| 1711.51.1.1.02 | COTA-PARTE DO FUNDO DE PARTICIPAÇÃO DOS MUNICÍPIOS EDUCAÇÃO | Legislação Tributaria Municipal |
| 1711.51.1.1.03 | COTA-PARTE DO FUNDO DE PARTICIPAÇÃO DOS MUNICÍPIOS - SAÚDE | Legislação Tributaria Municipal |
| 1711.51.2.0.00 | COTA-PARTE DO FUNDO DE PARTICIPAÇÃO DOS MUNICÍPIOS - COTAS E | |
| 1711.51.2.1.00 | COTA-PARTE DO FPM- COTAS EXTRAORDINARIAS - PRINCIPAL | |
| 1711.51.2.1.01 | COTA-PARTE DO FPM - Mês DE DEZEMBRO - PRINCIPAL | Art. 159, I, b, da Constituição Federal |
| 1711.51.2.1.02 | COTA-PARTE DO FPM - Mês DE DEZEMBRO - EDUCAÇÃO | Art. 159, I, b, da Constituição Federal |
| 1711.51.2.1.03 | COTA-PARTE DO FPM- COTAS EXTRAORDINARIAS - PRINCIPAL - JULHO | Art. 159, I, b, da Constituição Federal |
| 1711.51.2.1.04 | COTA-PARTE DO FPM- COTAS EXTRAORDINARIAS - EDUCAÇÃO -JULHO | Art. 159, I, b, da Constituição Federal |
| 1711.52.0.0.00 | COTA-PARTE DO IMPOSTO SOBRE A PROPRIEDADE TERRITORIAL RURAL | |
| 1711.52.0.1.00 | COTA-PARTE DO IMP. PROPRIED.TERRIT.RURAL - PRINCIPAL | |
| 1711.52.0.1.01 | COTA-PARTE DO IMPOSTO SOBRE A PROPRIEDADE TERRITORIAL RURAL | Art. 158, II, da Constituição Federal |
| 1711.52.0.1.02 | COTA-PARTE DO ITR - EDUCAÇÃO | Legislação Tributaria Municipal |
| 1711.52.0.1.03 | COTA-PARTE DO ITR - SAÚDE | Legislação Tributaria Municipal |
| 1712.00.0.0.00 | TRANSFERÊNCIAS DAS COMPENSAÇÕES FINANCEIRAS PELA EXPLORAÇÃO | |
| 1712.52.0.0.00 | COTA-PARTE DA COMPENSAÇÃO FINANCEIRA PELA PRODUÇÃO DE PETRÓL | |
| 1712.52.4.0.00 | COTA-PARTE DO FUNDO ESPECIAL DO PETRÓLEO – FEP | |
| 1712.52.4.1.00 | COTA-PARTE DO FUNDO ESPECIAL DO PETRÓLEO – FEP - PRINCIPAL | Legislação Especifica |
| 1713.00.0.0.00 | TRANSFERÊNCIAS DE RECURSOS DO SISTEMA ÚNICO DE SAÚDE – SUS | |
| 1713.50.0.0.00 | TRANSFERÊNCIAS DE RECURSOS DO SISTEMA ÚNICO DE SAÚDE – SUS – | |
| 1713.50.1.0.00 | TRANSFERÊNCIAS DE RECURSOS DO BLOCO DE MANUTENÇÃO DAS AÇÕES | |
| 1713.50.1.1.00 | TRANSFERÊNCIAS DE RECURSOS DO BLOCO DE MANUTENÇÃO DAS AÇÕES | |
| 1713.50.1.1.01 | TRANSFERÊNCIAS DE RECURSOS DO SUS - ATENÇÃO PRIMÁRIA | Leis Federais 8080/90 e 8142/90 e Decreto 1232/94 |
| 1713.50.1.1.04 | ATENÇÃO PRIMÁRIA - AGENTES COMUNITÁRIOS | Leis Federais 8080/90 e 8142/90 e Decreto 1232/94 |
| 1713.50.2.0.00 | TRANSFERÊNCIAS DE RECURSOS DO BLOCO DE MANUTENÇÃO DAS AÇÕES | |
| 1713.50.2.1.00 | TRANSFERÊNCIAS DE RECURSOS DO BLOCO DE MANUTENÇÃO DAS AÇÕES | Leis Federais 8080/90 e 8142/90 e Decreto 1232/94 |
| 1713.50.3.0.00 | TRANSFERÊNCIAS DE RECURSOS DO BLOCO DE MANUTENÇÃO DAS AÇÕES | |
| 1713.50.3.1.00 | TRANSFERÊNCIAS DE RECURSOS DO BLOCO DE MANUTENÇÃO DAS AÇÕES | Leis Federais 8080/90 e 8142/90 e Decreto 1232/94 |



PREFEITURA MUNICIPAL DE XEXÉU

AV. MÁRIO MELO - CNPJ:12888517/0001-48

Orçamento Programa - Exercício de 2024

TABELA EXPLICATIVA - LEGISLAÇÃO DA RECEITA

(Inc. III, § 1º, Art.2º)

Page 7

| Codigo | Discriminação | Legislacao |
|----------------|---|---|
| 1713.50.3.1.01 | VIGILÂNCIA EM SAÚDE - AGENTES | Leis Federais 8080/90 e 8142/90 e Decreto 1232/94 |
| 1713.50.4.0.00 | TRANSFERÊNCIAS DE RECURSOS DO BLOCO DE MANUTENÇÃO DAS AÇÕES | |
| 1713.50.4.1.00 | TRANSFERÊNCIAS DE RECURSOS DO BLOCO DE MANUTENÇÃO DAS AÇÕES | Leis Federais 8080/90 e 8142/90 e Decreto 1232/94 |
| 1713.50.5.0.00 | TRANSFERÊNCIAS DE RECURSOS DO BLOCO DE MANUTENÇÃO DAS AÇÕES | |
| 1713.50.5.1.02 | ASSISTÊNCIA FINANCEIRA COMPLEMENTAR - PISO DOS ENFERMEIROS | Legislação Específica |
| 1714.00.0.0.00 | TRANSFERÊNCIAS DE RECURSOS DO FUNDO NACIONAL DO DESENVOLVIME | |
| 1714.50.0.0.00 | TRANSFERÊNCIAS DO SALÁRIO-EDUCAÇÃO | |
| 1714.50.0.1.00 | TRANSFERÊNCIAS DO SALÁRIO-EDUCAÇÃO - PRINCIPAL | Leis Federais nº 9.766/98 e nº 10.832/03. |
| 1714.51.0.0.00 | TRANSFERÊNCIAS DIRETAS DO FNDE REFERENTES AO PROGRAMA DINHEI | |
| 1714.51.0.1.00 | TRANSFERÊNCIAS DIRETAS DO FNDE REFERENTES AO PROGRAMA DINHEI | Lei Federal 9533/97 e Medida Provisória 2178-36/01. |
| 1714.52.0.0.00 | TRANSFERÊNCIAS REFERENTES AO PROGRAMA NACIONAL DE ALIMENTAÇÃO | |
| 1714.52.0.1.00 | TRANSFERÊNCIAS REFERENTES AO PROGRAMA NACIONAL DE ALIMENTAÇÃO | Leis Federais nº 9.766/98 e nº 10.832/03. |
| 1714.53.0.0.00 | TRANSFERÊNCIAS REFERENTES AO PROGRAMA NACIONAL DE APOIO AO T | |
| 1714.53.0.1.00 | TRANSFERÊNCIAS REFERENTES AO PROGRAMA NACIONAL DE APOIO AO T | Leis Federais nº 9.766/98 e nº 10.832/03. |
| 1714.99.0.0.00 | OUTRAS TRANSFERÊNCIAS DIRETAS DO FUNDO NACIONAL DO DESENVOLV | |
| 1714.99.0.1.00 | OUTRAS TRANSFERÊNCIAS DIRETAS DO FUNDO NACIONAL DO DESENVOLV | Leis Federais nº 9.766/98 e nº 10.832/03. |
| 1715.00.0.0.00 | TRANSFERÊNCIAS DE RECURSOS DE COMPLEMENTAÇÃO DA UNIÃO AO FUN | |
| 1715.50.0.0.00 | TRANSFERÊNCIAS DE RECURSOS DE COMPLEMENTAÇÃO DA UNIÃO AO FUN | |
| 1715.50.0.1.00 | TRANSFERÊNCIAS DE RECURSOS DE COMPLEMENTAÇÃO DA UNIÃO AO FUN | |
| 1715.50.0.1.01 | TRANSF. DE REC. DE COMPLEM. DA UNIÃO AO FUNDEB – VAAT - 70 | Lei Federal |
| 1715.50.0.1.02 | TRANSF. DE REC. DE COMPLEM. DA UNIÃO AO FUNDEB – VAAT - 30 | Lei Federal |
| 1715.51.0.0.00 | TRANSFERÊNCIAS DE RECURSOS DE COMPLEMENTAÇÃO DA UNIÃO AO FUN | |
| 1715.51.0.1.00 | TRANSFERÊNCIAS DE RECURSOS DE COMPLEMENTAÇÃO DA UNIÃO AO FUN | |
| 1715.51.0.1.01 | TRANSFERÊNCIAS DE RECURSOS DE COMPLEMENTAÇÃO - VAAF 70 | Leis Federais nº 9.424/96 e nº 11.494/07. |
| 1715.51.0.1.02 | TRANSFERÊNCIAS DE RECURSOS DE COMPLEMENTAÇÃO - VAAF 30 | Leis Federais nº 9.424/96 e nº 11.494/07. |
| 1716.00.0.0.00 | TRANSFERÊNCIAS DE RECURSOS DO FUNDO NACIONAL DE ASSISTÊNCIA | |
| 1716.50.0.0.00 | TRANSFERÊNCIAS DE RECURSOS DO FUNDO NACIONAL DE ASSISTÊNCIA | |



PREFEITURA MUNICIPAL DE XEXÉU

AV. MÁRIO MELO - CNPJ:12888517/0001-48

Orçamento Programa - Exercício de 2024

TABELA EXPLICATIVA - LEGISLAÇÃO DA RECEITA

(Inc. III, § 1º, Art.2º)

Page 8

| Codigo | Discriminação | Legislacao |
|----------------|--|--------------------------------------|
| 1716.50.0.1.00 | TRANSFERÊNCIAS DE RECURSOS DO FUNDO NACIONAL DE ASSISTÊNCIA | |
| 1716.50.0.1.01 | SERVIÇO DE CONVIVÊNCIA E FORTALECIEMTNO DE VÍNCULOS - SCFV | Lei Federal nº 8742/93 |
| 1716.50.0.1.02 | CENTRO DE REFERÊNCIA DE ASSISTÊNCIA SOCIAL - CRAS | Lei Federal nº 8742/93 |
| 1716.50.0.1.03 | INDICE DE GESTÃO DESCENTRALIZADA DO SUAS | Lei Federal nº 8742/93 |
| 1716.50.0.1.04 | PROGRAMA DE BENEFÍCIOS DE PRESTAÇÃO CONTINUADA | Lei Federal nº 8742/93 |
| 1716.50.0.1.05 | PRIMEIRA INFÂNCIA NO SUS - CRIANÇA FELIZ | Lei Federal nº 8742/93 |
| 1716.50.0.1.06 | PISO FIXO DE MÉDIA COMPLEXIDADE - PAEFI/MSE | Lei Federal nº 8742/93 |
| 1716.50.0.1.08 | B P C NA ESCOLA | Lei Federal nº 8742/93 |
| 1716.50.0.1.11 | TRANSFERÊNCIAS DE RECURSOS DO FNAS - IGDBF | Lei Federal nº 8742/93 |
| 1719.00.0.0.00 | OUTRAS TRANSFERÊNCIAS DE RECURSOS DA UNIÃO E DE SUAS ENTIDAD | |
| 1719.99.0.0.00 | OUTRAS TRANSFERÊNCIAS DE RECURSOS DA UNIÃO E DE SUAS ENTIDAD | |
| 1719.99.0.1.00 | OUTRAS TRANSF. DE RECURS.UNIÃO E DE SUAS ENTID.- PRINCIPAL | |
| 1719.99.0.1.01 | OUTRAS TRANSFERÊNCIAS DE RECURSOS DA UNIÃO - SNA | Legislação Específica |
| 1719.99.0.1.02 | OUTRAS TRANSFERÊNCIAS DE RECURSOS DA UNIÃO - CIDE | Legislação Específica |
| 1719.99.0.1.03 | OUTRAS TRANSFERÊNCIAS DE RECURSOS DA UNIÃO - LEI KANDIR | Legislação Específica |
| 1720.00.0.0.00 | TRANSFERÊNCIAS DOS ESTADOS E DO DISTRITO FEDERAL E DE SUAS E | |
| 1721.00.0.0.00 | PARTICIPAÇÃO NA RECEITA DOS ESTADOS E DISTRITO FEDERAL | |
| 1721.50.0.0.00 | COTA-PARTE DO ICMS | |
| 1721.50.0.1.00 | COTA-PARTE DO ICMS - PRINCIPAL | |
| 1721.50.0.1.01 | COTA-PARTE DO ICMS - PRINCIPAL | Art. 158, IV - Constituição Federal |
| 1721.50.0.1.02 | COTA-PARTE DO ICMS - EDUCAÇÃO | Art. 158, IV - Constituição Federal |
| 1721.50.0.1.03 | COTA-PARTE DO ICMS - SAÚDE | Art. 158, IV - Constituição Federal |
| 1721.51.0.0.00 | COTA-PARTE DO IPVA | |
| 1721.51.0.1.00 | COTA-PARTE DO IPVA - PRINCIPAL | |
| 1721.51.0.1.01 | COTA-PARTE DO IPVA - PRINCIPAL | Art. 158, III - Constituição Federal |
| 1721.51.0.1.02 | COTA-PARTE DO IPVA - EDUCAÇÃO | Art. 158, IV - Constituição Federal |



PREFEITURA MUNICIPAL DE XEXÉU

AV. MÁRIO MELO - CNPJ:12888517/0001-48

Orçamento Programa - Exercício de 2024

TABELA EXPLICATIVA - LEGISLAÇÃO DA RECEITA

(Inc. III, § 1º, Art.2º)

Page 9

| Codigo | Discriminação | Legislacao |
|----------------|---|---|
| 1721.51.0.1.03 | COTA-PARTE DO IPVA - SAÚDE | Art. 158, IV - Constituição Federal |
| 1721.52.0.0.00 | COTA-PARTE DO IPI - MUNICÍPIOS | |
| 1721.52.0.1.00 | COTA-PARTE DO IPI - MUNICÍPIOS - PRINCIPAL | |
| 1721.52.0.1.01 | COTA-PARTE DO IPI - MUNICÍPIOS - PRINCIPAL | Lei Complementar Federal nº 61/89, Lei Federal 8.016/90 |
| 1721.52.0.1.02 | COTA-PARTE DO IPI - MUNICÍPIOS - EDUCAÇÃO | Lei Complementar Federal nº 61/89, Lei Federal 8.016/90 |
| 1721.52.0.1.03 | COTA-PARTE DO IPI - MUNICÍPIOS - SAÚDE | Lei Complementar Federal nº 61/89, Lei Federal 8.016/90 |
| 1721.53.0.0.00 | COTA-PARTE DA CONTRIBUIÇÃO DE INTERVENÇÃO NO DOMÍNIO ECONÔMI | |
| 1721.53.0.1.00 | COTA-PARTE CONTRIB.INTERVENÇÃO NO DOMÍNIO ECON.- PRINCIPAL | Legislação Específica |
| 1721.98.0.0.00 | TRANSFERÊNCIAS DECORRENTES DE PARTICIPAÇÃO EM OUTRAS RECEITA | |
| 1721.98.0.1.00 | TRANSF.PARTICIPAÇÃO EM OUT. RECEITA IMP.E/DF- PRINCIPAL | Legislação Específica |
| 1723.00.0.0.00 | TRANSFERÊNCIAS DE RECURSOS DO SISTEMA ÚNICO DE SAÚDE – SUS | |
| 1723.50.0.0.00 | TRANSFERÊNCIAS DE RECURSOS DO SISTEMA ÚNICO DE SAÚDE – SUS | |
| 1723.50.0.1.00 | TRANSFERÊNCIAS DE RECURSOS DO SISTEMA ÚNICO DE SAÚDE – SUS - | |
| 1723.50.0.1.01 | TRANSFER. DE RECUR. DO SISTEMA ÚNICO DE SAÚDE-ATENÇÃO BÁSICA | Legislação Específica |
| 1723.50.0.1.03 | DESENV.E APERF. COM ACESSO AS AÇÕES DO MAC - ESTADO | Legislação Específica |
| 1723.50.0.1.04 | TRANSF. DE RECUR.DO SIST.ÚNICO DE SAÚDE – ASSIST. FARMACÊUTI | Legislação Específica |
| 1729.00.0.0.00 | OUTRAS TRANSFERÊNCIAS DOS ESTADOS E DISTRITO FEDERAL | |
| 1729.51.0.0.00 | TRANSFERÊNCIAS DE ESTADOS DESTINADAS À ASSISTÊNCIA SOCIAL | |
| 1729.51.0.1.00 | TRANSF.DE ESTADOS À ASSISTÊNCIA SOCIAL - PRINCIPAL | |
| 1729.51.0.1.01 | COZINHA COMUNITÁRIA - MANUTENÇÃO | Legislação Específica |
| 1729.51.0.1.02 | TRANSF.DE ESTADOS À ASSISTÊNCIA SOCIAL-BENEFÍCIOS EVENTUAIS | Lei Federal nº 8742/93 |
| 1729.51.0.1.03 | TRANSF.DE ESTADOS À ASSISTÊNCIA SOCIAL - PAIF | |
| 1729.52.0.0.00 | TRANSFERÊNCIAS DE RECURSOS DESTINADOS A PROGRAMAS DE EDUCAÇÃO | |
| 1729.52.0.1.00 | TRANSF.DE RECURSOS À PROGRAMAS DE EDUCAÇÃO- PRINCIPAL | |
| 1729.52.0.1.01 | TRANSF. DE RECURSOS DESTINADOS A PROGRAMAS DE EDUCAÇÃO- TRAN | Legislação Específica |
| 1730.00.0.0.00 | TRANSFERÊNCIAS DOS MUNICÍPIOS E DE SUAS ENTIDADES | |
| 1739.00.0.0.00 | OUTRAS TRANSFERÊNCIAS DOS MUNICÍPIOS | |
| 1739.50.0.0.00 | TRANSFERÊNCIAS DE MUNICÍPIOS A CONSÓRCIOS PÚBLICOS | |



PREFEITURA MUNICIPAL DE XEXÉU

AV. MÁRIO MELO - CNPJ:12888517/0001-48

Orçamento Programa - Exercício de 2024

TABELA EXPLICATIVA - LEGISLAÇÃO DA RECEITA

(Inc. III, § 1º, Art.2º)

Page 10

| Codigo | Discriminação | Legislacao |
|----------------|--|---|
| 1739.50.0.1.00 | TRANSFERÊNCIAS DE MUNICÍPIOS A CONSÓRCIOS PÚBLICOS - PRINCIP | |
| 1739.50.0.1.01 | REPASSE CONTRATO DE RATEIO | Legislação Específica |
| 1739.50.0.1.02 | CONTRATO DE PROGRAMA NISB | Legislação Específica |
| 1739.50.0.1.03 | CONTRATO DE PROGRAMA NIIP | Legislação Específica |
| 1750.00.0.0.00 | TRANSFERÊNCIAS DE OUTRAS INSTITUIÇÕES PÚBLICAS | |
| 1751.00.0.0.00 | TRANSFERÊNCIAS DE RECURSOS DO FUNDO DE MANUTENÇÃO E DESENVOL | |
| 1751.50.0.0.00 | TRANSFERÊNCIAS DE RECURSOS DO FUNDO DE MANUTENÇÃO E DESENVOL | |
| 1751.50.0.1.00 | TRANSFERENCIAS DE RECURSOS DO FUNDEB - PRINCIPAL | |
| 1751.50.0.1.01 | TRANSFERÊNCIAS DE RECURSOS DO FUNDEB 70 | Leis Federais nº 9.424/96 e nº 11.494/07. |
| 1751.50.0.1.02 | TRANSFERÊNCIAS DE RECURSOS DO FUNDEB 30 | Leis Federais nº 9.424/96 e nº 11.494/07. |
| 1900.00.0.0.00 | OUTRAS RECEITAS CORRENTES | |
| 1920.00.0.0.00 | INDENIZAÇÕES, RESTITUIÇÕES E RESSARCIMENTOS | |
| 1921.00.0.0.00 | INDENIZAÇÕES | |
| 1921.99.0.0.00 | OUTRAS INDENIZAÇÕES | |
| 1921.99.0.1.00 | OUTRAS INDENIZAÇÕES - PRINCIPAL | Legislação Específica |
| 1921.99.0.1.01 | OUTRAS INDENIZAÇÕES - FMS | Legislação Específica |
| 1921.99.0.1.02 | OUTRAS INDENIZAÇÕES - FME | Legislação Específica |
| 1921.99.0.1.03 | OUTRAS INDENIZAÇÕES - FMAS | Legislação Específica |
| 1922.00.0.0.00 | RESTITUIÇÕES | |
| 1922.01.0.0.00 | RESTITUIÇÃO DE CONVÊNIO | |
| 1922.01.1.0.00 | RESTITUIÇÃO DE CONVÊNIO - PRIMÁRIAS | |
| 1922.01.1.1.00 | RESTITUIÇÃO DE CONVÊNIO - PRIMÁRIAS - PRINCIPAL | Código Tributário Municipal |
| 1922.99.0.0.00 | OUTRAS RESTITUIÇÕES | |
| 1922.99.0.1.00 | OUTRAS RESTITUIÇÕES - PRINCIPAL | |
| 1922.99.0.1.01 | OUTRAS RESTITUIÇÕES - PM | Legislação Específica |
| 1922.99.0.1.02 | OUTRAS RESTITUIÇÕES - FMS | Legislação Específica |
| 1922.99.0.1.03 | OUTRAS RESTITUIÇÕES - FME | Legislação Específica |



PREFEITURA MUNICIPAL DE XEXÉU

AV. MÁRIO MELO - CNPJ:12888517/0001-48

Orçamento Programa - Exercício de 2024

TABELA EXPLICATIVA - LEGISLAÇÃO DA RECEITA

(Inc. III, § 1º, Art.2º)

| Codigo | Discriminação | Legislacao |
|----------------|--|-----------------------|
| 1922.99.0.1.04 | OUTRAS RESTITUIÇÕES - FMAS | Legislação Específica |
| 2000.00.0.0.00 | RECEITAS DE CAPITAL | |
| 2400.00.0.0.00 | TRANSFERÊNCIAS DE CAPITAL | |
| 2410.00.0.0.00 | TRANSFERÊNCIAS DA UNIÃO E DE SUAS ENTIDADES | |
| 2411.00.0.0.00 | TRANSFERÊNCIAS DE RECURSOS DO SISTEMA ÚNICO DE SAÚDE - SUS | |
| 2411.50.0.0.00 | TRANSFERÊNCIAS DE RECURSOS DO SISTEMA ÚNICO DE SAÚDE – SUS – | |
| 2411.50.1.0.00 | TRANSFERÊNCIAS DE RECURSOS DO BLOCO DE MANUTENÇÃO DAS AÇÕES | |
| 2411.50.1.1.00 | TRANSF SUS- BLOCOMANUT. DAS AÇÕES/SERV.SAUDE-AT.PRIMARIA-PR. | Legislação Específica |
| 2411.50.2.0.00 | TRANSFERÊNCIAS DE RECURSOS DO BLOCO DE MANUTENÇÃO DAS AÇÕES | |
| 2411.50.2.1.00 | TRANSF SUS-BLOCOMANUT.DAS AÇÕES/SERV.SAUDE-AT.ESPEC-PRINC. | Legislação Específica |
| 2411.50.3.0.00 | TRANSFERÊNCIAS DE RECURSOS DO BLOCO DE MANUTENÇÃO DAS AÇÕES | |
| 2411.50.3.1.00 | TRANSF SUS-BLOCOMANUT.DAS AÇÕES/SERV.SAUDE-VIGILANCIA-PRINC. | Legislação Específica |
| 2414.00.0.0.00 | TRANSFERÊNCIAS DE CONVÊNIO DA UNIÃO E DE SUAS ENTIDADES | |
| 2414.50.0.0.00 | TRANSFERÊNCIAS DE CONVÊNIO DA UNIÃO PARA O SISTEMA ÚNICO DE | |
| 2414.50.0.1.00 | TRANSFERÊNCIAS DE CONVÊNIO DA UNIÃO PARA O SUS - PRINCIPAL | Legislação Específica |
| 2414.51.0.0.00 | TRANSFERÊNCIAS DE CONVÊNIO DA UNIÃO DESTINADAS A PROGRAMAS | |
| 2414.51.0.1.00 | TRANSFERÊNCIAS DE CONVÊNIO DA UNIÃO A PROG.EDUC.-PRINCIPAL | Legislação Específica |
| 2414.52.0.0.00 | TRANSFERÊNCIAS DE CONVÊNIO DA UNIÃO DESTINADAS A PROGRAMAS | |
| 2414.52.0.1.00 | TRANSF.DE CONVÊNIO DA UNIÃO A PROG.SANEAM.BÁSICO- PRINC. | Legislação Específica |
| 2419.00.0.0.00 | OUTRAS TRANSFERÊNCIAS DE RECURSOS DA UNIÃO E DE SUAS ENTIDAD | |
| 2419.99.0.0.00 | OUTRAS TRANSFERÊNCIAS DE RECURSOS DA UNIÃO E DE SUAS ENTIDAD | |
| 2419.99.0.1.00 | OUTRAS TRANSF.DE RECURSOS DA UNIÃO E DE SUAS ENTID.-PRINCIP | Legislação Específica |
| 2419.99.0.1.01 | OUTRAS TRANSF. DE REC. DA UNIÃO- EMENDA PARLAMENTAR 81000741 | EMENDA PARLAMENTAR |
| 2420.00.0.0.00 | TRANSFERÊNCIAS DOS ESTADOS E DO DISTRITO FEDERAL E DE SUAS E | |
| 2422.00.0.0.00 | TRANSFERÊNCIAS DE CONVÊNIO DOS ESTADOS E DF E DE SUAS ENTID | |
| 2422.99.0.0.00 | OUTRAS TRANSFERÊNCIAS DE CONVÊNIO DOS ESTADOS E DF E DE SUA | |
| 2422.99.0.1.00 | OUTRAS TRANSFERÊNCIAS DE CONVÊNIO DOS ESTADOS E DF E DE SUA | Legislação Específica |
| 2422.99.0.1.01 | OUTRAS TRANSFERÊNCIAS DE CONVÊNIO DOS ESTADOS E DF E DE SUA | Legislação Específica |



PREFEITURA MUNICIPAL DE XEXÉU

AV. MÁRIO MELO - CNPJ:12888517/0001-48

Orçamento Programa - Exercício de 2024

TABELA EXPLICATIVA - LEGISLAÇÃO DA RECEITA

(Inc. III, § 1º, Art.2º)

Page 12

| Codigo | Discriminação | Legislacao |
|----------------|---|-----------------------|
| 2429.00.0.0.00 | OUTRAS TRANSFERÊNCIAS DE RECURSOS DOS ESTADOS | |
| 2429.99.0.0.00 | OUTRAS TRANSFERÊNCIAS DE RECURSOS DOS ESTADOS | |
| 2429.99.0.1.00 | OUTRAS TRANSFERÊNCIAS DE RECURSOS DOS ESTADOS - PRINCIPAL | |
| 2429.99.0.1.01 | COZINHA COMUNITÁRIA - INVESTIMENTO | Legislação Especifica |
| 9000.00.0.0.00 | (R) DEDUCOES DA RECEITA | |
| 9500.00.0.0.00 | (R) DEDUÇÕES DO FUNDEB | |
| 9510.00.0.0.00 | (R) DEDUÇÕES DO FUNDEB | |
| 9510.00.0.0.01 | (R) DEDUÇÕES DO FUNDEB - EDUCAÇÃO | |
| 9510.00.0.0.02 | (R) DEDUÇÕES DO FUNDEB - SAÚDE | |

**PREFEITURA MUNICIPAL DE XEXÉU**

AV. MÁRIO MELO - CNPJ:12888517/0001-48

Orçamento Programa - Exercício de 2024

TABELA EXPLICATIVA - EVOLUÇÃO DA RECEITA

(Inc.III, Art.22º)

Página 1

| Codigo | Discriminação | Receita Arrecadada | | | Receita Prevista | |
|-------------|---------------------------------------|--------------------|---------------|---------------|------------------|---------------|
| | | 2020 | 2021 | 2022 | 2023 | 2024 |
| 1000.00.0.0 | RECEITAS CORRENTES. | | | | | |
| 1100.00.0.0 | IMPOSTOS, TAXAS E CONTRIBUIÇÕES DE ME | 938.287,63 | 1.291.273,15 | 1.349.738,09 | 1.742.100,00 | 2.981.250,04 |
| 1200.00.0.0 | CONTRIBUIÇÕES | 374.049,30 | 214.414,26 | 123.987,60 | 90.000,00 | 100.000,00 |
| 1300.00.0.0 | RECEITA PATRIMONIAL | 342.850,40 | 422.420,62 | 1.001.691,12 | 220.400,00 | 146.800,00 |
| 1600.00.0.0 | RECEITA DE SERVIÇOS | 462.232,96 | 493.881,07 | 705.082,06 | 959.000,00 | 1.863.000,00 |
| 1700.00.0.0 | TRANSFERÊNCIAS CORRENTES | 46.759.106,01 | 52.310.041,87 | 63.488.502,76 | 61.255.000,00 | 69.461.801,70 |
| 1900.00.0.0 | OUTRAS RECEITAS CORRENTES | 80.671,93 | 64.474,28 | 247.077,08 | 71.000,00 | 71.000,00 |
| | Sub Total | 48.957.198,23 | 54.796.505,25 | 66.916.078,71 | 64.337.500,00 | 74.623.851,74 |
| 2000.00.0.0 | RECEITAS DE CAPITAL | | | | | |
| 2200.00.0.0 | ALIENAÇÃO DE BENS | 133.021,63 | | | | |
| 2400.00.0.0 | TRANSFERÊNCIAS DE CAPITAL | 587.584,83 | 1.216.897,19 | 197.100,00 | 4.997.500,00 | 2.001.000,00 |
| | Sub Total | 720.606,46 | 1.216.897,19 | 197.100,00 | 4.997.500,00 | 2.001.000,00 |
| 7000.00.0.0 | RECEITAS CORRENTES. (INTRA) | | | | | |
| | Sub Total | 0,00 | 0,00 | 0,00 | 0,00 | 0,00 |
| 8000.00.0.0 | RECEITAS DE CAPITAL (INTRA) | | | | | |
| | Sub Total | 0,00 | 0,00 | 0,00 | 0,00 | 0,00 |
| 9000.00.0.0 | (R) DEDUCOES DA RECEITA | | | | | |
| 9500.00.0.0 | (R) DEDUÇÕES DO FUNDEB | -3.810.360,78 | -5.096.625,74 | -6.077.625,35 | -6.322.000,00 | -7.086.851,74 |
| 9900.00.0.0 | (R) OUTRAS DEDUÇÕES | | | 23.161.507,92 | | |
| | Sub Total | -3.810.360,78 | -5.096.625,74 | 17.083.882,57 | -6.322.000,00 | -7.086.851,74 |

**PREFEITURA MUNICIPAL DE XEXÉU**

AV. MÁRIO MELO - CNPJ:12888517/0001-48

Orçamento Programa - Exercício de 2024

TABELA EXPLICATIVA - EVOLUÇÃO DA RECEITA

(Inc.III, Art.22º)

Página 2

| Codigo | Discriminação | Receita Arrecadada | | | Receita Prevista | |
|--------------|------------------------------------|----------------------|----------------------|----------------------|----------------------|----------------------|
| | | 2020 | 2021 | 2022 | 2023 | 2024 |
| 9990.00.0.0 | RECURSOS ARRECADADOS EM EXERCÍCIOS | | | | | |
| | Sub Total | 0,00 | 0,00 | 0,00 | 0,00 | 0,00 |
| TOTAL | | 45.867.443,91 | 50.916.776,70 | 84.197.061,28 | 63.013.000,00 | 69.538.000,00 |

**PREFEITURA MUNICIPAL DE XEXÉU**

AV. MÁRIO MELO - CNPJ:12888517/0001-48

Orçamento Programa - Exercício de 2024

TABELA EXPLICATIVA - EVOLUÇÃO DA DESPESA

(Inc. III, Art. 22)

Página 1

| Codigo | Discriminação | DESPESA | | |
|--------------------------------|----------------------------|----------------------|----------------------|----------------------|
| | | Realizada 2022 | Fixada 2023 | Prevista 2024 |
| DESPESAS CORRENTES | | | | |
| 3 1 | PESSOAL E ENCARGOS SOCIAIS | 32.266.068,01 | 32.113.400,00 | 39.063.780,30 |
| 3 2 | JUROS E ENCARGOS DA DÍVIDA | | 2.000,00 | 2.000,00 |
| 3 3 | OUTRAS DESPESAS CORRENTES | 26.610.303,84 | 21.874.600,00 | 24.219.889,26 |
| | Sub Total | 58.876.371,85 | 53.990.000,00 | 63.285.669,56 |
| DESPESAS DE CAPITAL | | | | |
| 4 4 | INVESTIMENTOS | 3.039.798,37 | 7.619.500,00 | 4.814.845,33 |
| 4 6 | AMORTIZAÇÃO DA DÍVIDA | 1.059.883,53 | 801.500,00 | 1.146.236,15 |
| | Sub Total | 4.099.681,90 | 8.421.000,00 | 5.961.081,48 |
| RESERVA DE CONTINGÊNCIA | | | | |
| 9 9 | RESERVA DE CONTINGÊNCIA | | 602.000,00 | 291.248,96 |
| | Sub Total | 0,00 | 602.000,00 | 291.248,96 |
| | TOTAL | 62.976.053,75 | 63.013.000,00 | 69.538.000,00 |

**PREFEITURA MUNICIPAL DE XEXÉU**

AV. MÁRIO MELO - CNPJ:12888517/0001-48

Orçamento Programa - Exercício de 2024

Página 1

TABELA EXPLICATIVA - DEMONSTRAÇÃO DA DESPESA POR PROGRAMA

| Código | Discriminação | Valor |
|--------|--|---------------|
| 0000 | PROGRAMA NULO | 1.355.236,15 |
| 0062 | GESTÃO ADMINISTRATIVA DO CONSÓRCIO | 39.295,36 |
| 0101 | AÇÃO LEGISLATIVA | 2.545.000,00 |
| 0298 | GESTÃO DO NÚCLEO INTERMUNICIPAL DE ILUMINAÇÃO PÚBLICA - NIIP | 50.000,00 |
| 0302 | PROGRAMA CONSORCIAL DE MEIO AMBIENTE | 152.468,49 |
| 0306 | GESTÃO DOS SERVIÇOS DE SAÚDE DOS ENTES CONSORCIADOS PELO NIS - ATENÇÃO BÁSICA | 8.000,00 |
| 0401 | GESTÃO ADMINISTRATIVA DO MUNICÍPIO | 9.921.000,08 |
| 0402 | REEQUIPAMENTO E APERFEIÇOAMENTO DO MUNICÍPIO | 120.000,00 |
| 0403 | APOIO À INSTITUIÇÕES SEM FINS LUCRATIVOS | 822.502,08 |
| 0404 | CONSÓRCIO COM MUNICÍPIOS E OUTROS ENTES FEDERADOS | 45.000,00 |
| 0801 | PROGRAMA DE PROTEÇÃO SOCIAL BÁSICA | 408.000,00 |
| 0802 | PROGRAMA DE PROTEÇÃO SOCIAL ESPECIAL | 279.000,00 |
| 0803 | GESTÃO ADMINISTRATIVA DO FUNDO MUNICIPAL DOS DIREITOS DA CRIANÇA E ADOLESCENTE | 22.000,00 |
| 0804 | CONSELHO MUNICIPAL DE ASSISTÊNCIA SOCIAL | 12.000,00 |
| 0805 | GESTÃO ADMINISTRATIVA DO FUNDO MUNICIPAL DE ASSISTÊNCIA SOCIAL | 1.390.000,00 |
| 0806 | SERVIÇOS DE CONVIVÊNCIA E FORTALECIMENTO DE VÍNCULOS | 425.000,00 |
| 0807 | GESTÃO DESCENTRALIZADA DO SISTEMA ÚNICO DE ASSISTÊNCIA SOCIAL | 182.500,00 |
| 0808 | PROGRAMA PRIMEIRA INFANCIA NO SUAS | 230.000,00 |
| 0810 | PROGRAMA COZINHA COMUNITÁRIA | 130.000,00 |
| 0901 | BENEFÍCIOS, PROVENTOS E AUXÍLIOS | 238.000,00 |
| 1001 | ACADEMIA DA CIDADE | 24.000,00 |
| 1002 | GESTÃO ADMINISTRATIVA DO FUNDO MUNICIPAL DE SAÚDE | 2.521.000,00 |
| 1003 | REEQUIPAMENTO DO FUNDO MUNICIPAL DE SAÚDE | 665.000,00 |
| 1004 | ATENÇÃO À SAÚDE DO PORTADOR DE DEFICIÊNCIA | 27.000,00 |
| 1005 | PROGRAMA DE ATENÇÃO BÁSICA EM SAÚDE | 125.000,00 |
| 1006 | PROGRAMA SAÚDE DA FAMÍLIA | 3.254.000,00 |
| 1007 | NÚCLEOS DE APOIO À SAÚDE DA FAMÍLIA - NASF | 132.000,00 |
| 1008 | PROGRAMA AGENTES COMUNITÁRIOS DE SAÚDE - PACS | 1.488.000,00 |
| 1009 | PROGRAMA SAÚDE BUCAL | 125.000,00 |
| 1011 | FARMÁCIA BÁSICA E ASSISTÊNCIA FARMACÉUTICA | 713.000,00 |
| 1012 | ASSISTÊNCIA AMBULATORIAL E HOSPITALAR ESPECIALIZADA | 3.240.453,42 |
| 1013 | CENTRO DE ESPECIALIDADE ODONTOLÓGICAS - CEO | 106.000,00 |
| 1014 | SERVIÇO DE ATENDIMENTO MÓVEL DE URGÊNCIA - SAMU | 156.048,58 |
| 1015 | PROGRAMA MÃE CORUJA | 10.000,00 |
| 1016 | TRATAMENTO FORA DO DOMICÍLIO - TFD | 42.000,00 |
| 1017 | REDE DE ATENÇÃO PSICOSOCIAL | 16.000,00 |
| 1018 | VIGILÂNCIA SANITÁRIA | 26.000,00 |
| 1019 | VIGILÂNCIA EPIDEMIOLÓGICA | 509.000,00 |
| 1020 | PROGRAMA NACIONAL DE IMUNIZAÇÃO - PNI | 9.000,00 |
| 1021 | ALIMENTAÇÃO E NUTRIÇÃO | 3.000,00 |
| 1022 | AMPLIAÇÃO E PRESERVAÇÃO DO PATRIMÔNIO DA SAÚDE | 184.500,00 |
| 1029 | ACADEMIA DA SAÚDE | 3.000,00 |
| 1201 | GESTÃO ADMINISTRAÇÃO DO FUNDO MUNICIPAL DE EDUCAÇÃO | 447.000,00 |
| 1204 | PROGRAMA NACIONAL DE ALIMENTAÇÃO ESCOLAR - PNAE | 860.000,00 |
| 1205 | EXPANÇÃO DA REDE MUNICIPAL DE ENSINO | 925.000,00 |
| 1206 | PROGRAMA NACIONAL DE APOIO AO TRANSPORTE ESCOLAR - PNATE | 367.000,00 |
| 1207 | PROGRAMA CAMINHO DA ESCOLA | 168.000,00 |
| 1209 | PROGRAMA DINHEIRO DIRETO NA ESCOLA - PDDE | 12.000,00 |
| 1210 | TRANSPORTE UNIVERSITÁRIO | 345.000,00 |
| 1211 | FUNDO DE DESENVOLVIMENTO DA EDUCAÇÃO BÁSICA - FUNDEB | 29.807.500,00 |
| 1301 | BIBLIOTECA MUNICIPAL | 10.000,00 |
| 1302 | AÇÕES CULTURAIS | 138.746,88 |
| 1303 | PROMOÇÃO DO TURISMO | 3.000,00 |
| 1304 | PROMOÇÃO DO DESPORTO E LAZER | 36.000,00 |
| 1501 | DESAPROPRIAÇÕES DE IMÓVEIS | 45.000,00 |
| 1502 | INFRAESTRUTURA URBANA | 135.000,00 |
| 1503 | PAVIMENTAÇÃO: ASFALTO, CALÇAMENTO E MEIO-FIO | 275.000,00 |
| 1504 | LIMPEZA PÚBLICA | 30.000,00 |
| 1505 | REVITALIZANDO PRAÇAS, CANTEIROS E OUTROS | 203.000,00 |
| 1506 | FUNDO DE DESENVOLVIMENTO MUNICIPAL - FEM | 48.000,00 |
| 1507 | FEIRA LIVRE | 19.500,00 |
| 1601 | HABITAÇÕES URBANAS | 21.000,00 |
| 1701 | SANEAMENTO E ESGOTAMENTO SANITÁRIO | 62.000,00 |
| 1702 | GESTÃO ADMINISTRATIVA DO SAAE | 1.843.000,00 |
| 1703 | REEQUIPAMENTO E APERFEIÇOAMENTO DO SAAE | 40.000,00 |
| 1704 | EXPANSÃO DAS REDES FÍSICAS DO SAAE | 40.000,00 |

**PREFEITURA MUNICIPAL DE XEXÉU**

AV. MÁRIO MELO - CNPJ:12888517/0001-48

Orçamento Programa - Exercício de 2024

TABELA EXPLICATIVA - DEMONSTRAÇÃO DA DESPESA POR PROGRAMA

| Código | Discriminação | Valor |
|--------|--|----------------------|
| 1801 | RECURSOS HÍDRICOS: SISTEMA DE ABASTECIMENTO D'ÁGUA | 26.000,00 |
| 2001 | DESENVOLVIMENTO RURAL | 29.000,00 |
| 2002 | CAMPANHA DE VACINAÇÃO DE ANIMAIS | 3.000,00 |
| 2003 | DESENVOLVIMENTO SUSTENTÁVEL AGROPECUÁRIO | 1.204.000,00 |
| 2005 | PRODUÇÃO ORGÂNICA | 4.000,00 |
| 2501 | ILUMINANDO NOSSA CIDADE | 138.000,00 |
| 2601 | OBRAS RODOVIÁRIAS | 167.000,00 |
| 2701 | PROMOÇÃO DE ATIVIDADES ESPORTIVAS | 41.000,00 |
| 9999 | RESERVA DE CONTIGÊNCIA | 291.248,96 |
| | TOTAL | 69.538.000,00 |

**TABELA EXPLICATIVA - RELAÇÃO DE PROJETOS**

| Código | Discriminação | Valor |
|--------|--|------------|
| 1001 | Ampliação e/ou reforma da Câmara Municipal | 10.000,00 |
| 1002 | Aquisição de Móveis, Máquinas e Equipamentos Diversos | 12.000,00 |
| 1006 | Aquisição de Móveis, Máquinas e Equipamento Diversos p/o Gabinete do Prefeito | 24.000,00 |
| 1007 | Aquisição de Equipamentos Diversos para Secretaria de Governo | 2.000,00 |
| 1008 | Aquisição de Equipamentos Diversos para a Ouvidoria Municipal | 1.000,00 |
| 1009 | Aquisição de Móveis, Máquinas e Equipamentos para a Secretaria de Administração | 10.000,00 |
| 1010 | Aquisição de Veículos para as Secretarias. | 20.000,00 |
| 1011 | Amparo e Colaboração as Instituições sem Fins Lucrativos | 1.000,00 |
| 1012 | Aquisição de equipamentos diversos para Secretaria de Cultura e Economia Criativa | 3.000,00 |
| 1013 | Aquisição de Acervo, Móveis, Máquinas e Equipamentos Diversos à Biblioteca | 5.000,00 |
| 1014 | Aquisição de Instrumentos p/ Banda Musical | 5.000,00 |
| 1015 | Aquisição de Móveis e Equipamentos para Secretaria de assistência e desenvolvimento social | 5.000,00 |
| 1016 | Aquisição de Móveis, Máquinas e Equipamentos para Secretaria de Finanças e Fazenda | 5.000,00 |
| 1017 | Aquisição de Móveis, Máquinas e Equipamentos para Secretaria de Infraestrutura e Controle Urbano | 20.000,00 |
| 1018 | Aquisição de Veículos e Máquinas Pesadas (Tratores e Outros) | 30.000,00 |
| 1019 | Construção, reforma e/ ou ampliação do CRAS | 12.000,00 |
| 1020 | Construção, reforma e/ ou ampliação do CREAS | 12.000,00 |
| 1021 | Construção, reforma e/ ou ampliação de Centros de Convivência e Fortalecimento de Vínculos | 39.000,00 |
| 1022 | Construção do Centro de Atendimento da Mulher | 20.000,00 |
| 1023 | Desapropriações de Imóveis | 10.000,00 |
| 1024 | Construção, Ampliação e Restauração de Prédios Públicos | 30.000,00 |
| 1025 | Reforma ou Ampliação de Clube Municipal, na Sede e Distritos | 35.000,00 |
| 1026 | Construção, Reforma, Melhoramentos e/ou Ampliação de Cemitérios Públicos, Necrópoles e Velórios | 21.000,00 |
| 1027 | Construção de Escadaria em Bairros e Distritos do Municípios. | 60.000,00 |
| 1028 | Construção e/ou Reposição de Calçamento, Meio-fio e Recapeamento Asfáltico | 243.000,00 |
| 1029 | Construção do Pórtico da Cidade | 60.000,00 |
| 1030 | Aquisição de Móveis e Equipamentos diversos para o NASF | 10.000,00 |
| 1031 | Reequipamento da Limpeza Pública | 10.000,00 |
| 1032 | Construção, Reforma e Ampliação da Academia da Cidade | 21.000,00 |
| 1033 | Construção, Restauração de Praças, Parques, Jardins e Outros | 125.000,00 |
| 1034 | Construção e Restauração de Casas Populares | 21.000,00 |
| 1035 | Construção, Ampliação e Melhoria de Esgotos, Galerias, Bueiros e Outros | 16.000,00 |
| 1036 | Construção, Ampliação e Melhoria de Unidades Sanitárias | 26.000,00 |
| 1037 | Obras de construção e serviços de melhoria e ampliação do sistema de abastecimento d'agua | 21.000,00 |
| 1038 | Construção, Ampliação e Restauração de Mercados, Matadouros e Açougues Público | 26.000,00 |
| 1039 | Expansão do Sistema de Iluminação Pública | 26.000,00 |
| 1040 | Aquisição de Equipamentos e Postes para o Sistema de Iluminação Pública | 10.000,00 |
| 1041 | Construção e/ou Recuperação de Rodovias Municipais, Passagens Molhadas, Pontes e Outros | 35.000,00 |
| 1042 | Obras de Construção e Serviços de Aberturas de Estradas Vicinais | 70.000,00 |
| 1043 | Construção e Restauração de Abrigos de Passageiros (Rodoviária) | 16.000,00 |
| 1044 | Construção de um Terminal Rodoviário | 21.000,00 |
| 1045 | Construção, Reforma e/ou Ampliação de Campos de Futebol, Ginásios de Esportes, Quadras Poliesportivas entre Outras | 41.000,00 |
| 1046 | Aquisição de Máquinas e Equipamentos Diversos para Irrigação | 5.000,00 |
| 1047 | Implantação e Manutenção destinado de Irrigação | 3.000,00 |
| 1048 | Aquisição de Móveis, máquinas e equipamentos agrícolas diversos | 10.000,00 |
| 1049 | Aquisição de Veículos, Ambulâncias, UTI Móvel, inclusive com as emendas impositivas nºs de 09 a 12/2023. | 630.000,00 |
| 1050 | Aquisição de Equipamento e Material Permanente | 35.000,00 |
| 1051 | Desapropriações de Imóveis - FMS | 10.000,00 |
| 1052 | Aquisição de Móveis e Equipamentos diversos para as Unidades de Saúde da Famílias - USF | 15.000,00 |
| 1053 | Construção, Reforma e/ou Ampliação do Patio da Feira Livre | 19.500,00 |
| 1054 | Aquisição de Móveis e Equipamentos diversos para o PACS | 20.000,00 |
| 1055 | Aquisição de Móveis, Equipamentos diversos para Programa Saúde Bucal | 5.000,00 |
| 1056 | Aquisição de Móveis, Veículos e Equipamentos Diversos Hospitalares | 15.000,00 |
| 1057 | Aquisição de Equipamentos Diversos para o CEO | 5.000,00 |
| 1058 | Reforma e Ampliação ou Adaptação de Imóvel para o SAMU | 13.000,00 |
| 1059 | Aquisição de Móveis e Equipamentos Diversos para SAMU | 5.000,00 |
| 1060 | Aquisição de Móveis, Máquinas e Equipamentos Diversos para o CAPS | 10.000,00 |
| 1061 | Aquisição de Móveis e Equipamentos para Vigilância Sanitária | 5.000,00 |
| 1062 | Aquisição de Móveis e Equipamentos Diversos para Vigilância Epidemiológica | 5.000,00 |
| 1063 | Construção, reforma e ampliação de Unidades Básica de Saúde - UBS | 75.500,00 |

**TABELA EXPLICATIVA - RELAÇÃO DE PROJETOS**

| Código | Discriminação | Valor |
|--------|---|--------------|
| 1064 | Construção, Reforma e/ou Ampliação do Hospital | 109.000,00 |
| 1065 | Aquisição de Móveis, Máquinas e Equipamentos Diversos FMDCA | 1.000,00 |
| 1066 | Aquisição de Veículos para o Fundo Municipal de Assistência Social | 4.000,00 |
| 1067 | Aquisição de Móveis Máquinas e Equipamentos Diversos | 5.000,00 |
| 1068 | Desapropriações de Imóveis - FMAS | 5.000,00 |
| 1069 | Reequipamento dos Programas Assistenciais vinculado a Proteção Social Básica | 5.000,00 |
| 1070 | Aquisição de Móveis, Máquinas e Equipamentos Diversos para SCFV | 11.000,00 |
| 1071 | Aquisição de Equipamentos Diversos para o IGDBF | 9.000,00 |
| 1072 | Aquisição de Veículos, Móveis e Equipamentos Diversos para SAAE | 30.000,00 |
| 1073 | Aquisição de Hidrômetros e Equipamentos Diversos | 5.000,00 |
| 1074 | Aquisição de Hardware e Software para SAAE | 5.000,00 |
| 1075 | Reforma ou Ampliação do SAAE | 40.000,00 |
| 1076 | Construção e Manutenção da Rede de Distribuição do Sistema de Água | 50.000,00 |
| 1077 | Aquisição de Móveis, Máquinas e Equipamentos Diversos para o FEM | 2.000,00 |
| 1079 | Aquisição de Móveis, Máquinas e Equipamentos Diversos | 20.000,00 |
| 1080 | Aquisição de Veículos para o FME | 20.000,00 |
| 1081 | Desapropriações de Imóveis - FME | 20.000,00 |
| 1082 | Construção, Ampliação e Reforma de Unidades de Escolares, incluindo a Emenda Impositiva nº 13/2023 | 662.000,00 |
| 1083 | Aquisição de Transporte Escolar pelo Programa Caminho da Escola | 60.000,00 |
| 1084 | Aquisição de Móveis, Máquinas e Equipamentos Diversos - FUNDEB | 51.000,00 |
| 1085 | Aquisição de Veículos para o FUNDEB | 37.000,00 |
| 1086 | Construção de Creches | 223.000,00 |
| 1094 | Aquisição de Equipamento para o Núcleo Intermunicipal de Saneamento Básico - NISB | 2.000,00 |
| 1095 | Modernização da Estrutura Física (Construção, Reforma e/ou Ampliação) do Aterro Sanitário | 3.000,00 |
| 1096 | Aquisição de Equip. e Material Permanente p/ Manutenção do Núcleo Int. de Iluminação Pública | 2.500,00 |
| 1098 | Construção, Ampliação e Restauração do prédio do IGDBF | 16.000,00 |
| 1099 | Aquisição de Móveis, Máquinas e Equipamentos Diversos para o Ensino Municipal, incluindo a Emenda Impositiva nº 13/2023 | 40.000,00 |
| 1100 | Reequipamento de Outros Programas Assistenciais | 2.000,00 |
| 1101 | Aquisição de Veículos, Móveis e Equipamentos Diversos para o Cras | 1.000,00 |
| 1102 | Aquisição de Veículos, Móveis e Equipamentos Diversos para o Creas | 1.000,00 |
| 1103 | Aquisição de Veículos, Móveis e Equipamentos Diversos para o BPC | 1.000,00 |
| 1105 | Aquisição de Veículos, Móveis e Equipamentos Diversos para o Primeira Infância | 11.000,00 |
| 1106 | Execução de Obras do Primeira Infância | 1.000,00 |
| 1107 | Construção de Pátio de Eventos | 32.000,00 |
| 1112 | Aquisição de Veículos, Móveis, Máquinas e Equip. diversos p/o Consórcio | 850,14 |
| 1113 | Modernização da Estrutura Física (Construção, Reforma e/ou Ampliação) - NIP | 1.500,00 |
| 1114 | Modernização da Estrutura Física (Construção, Reforma e/ou Ampliação) da Sede do Consórcio | 850,14 |
| 1115 | Construção da Central de Abastecimento e Logística da Mata Sul - CEAMASUL | 1.200.000,00 |
| 1116 | Construção, Ampliação e Restauração de Cozinha Comunitária | 20.000,00 |
| 1117 | Aquisição de Móveis, Máquinas e Equipamentos para a Cozinha Comunitária | 20.000,00 |
| 1118 | Aquisição de Veículos, Móveis e Equipamentos Diversos p/o Fundo do Idoso | 5.000,00 |
| 1119 | Aquisição de Veículos e Ambulâncias destinados as UBS | 3.000,00 |
| 1120 | Modernização da Estrutura Física (Const. Reforma e/ou Ampliação) NIS | 1.000,00 |
| 1121 | Aquisição de Equipamentos e Material Permanente p/o Consórcio - NIS | 1.000,00 |
| Total | | 4.815.700,28 |

**PREFEITURA MUNICIPAL DE XEXÉU**

AV. MÁRIO MELO - CNPJ:12888517/0001-48

Orçamento Programa - Exercício de 2024

Página 1

TABELA EXPLICATIVA - RELAÇÃO DE ATIVIDADES

| Código | Discriminação | Valor |
|--------|---|--------------|
| 2001 | Manutenção das Atividades Legislativas | 1.348.000,00 |
| 2002 | Manutenção das Atividades Administrativas da Câmara | 1.130.000,00 |
| 2003 | Manutenção das Atividades da Contoladoria da Câmara Municipal | 45.000,00 |
| 2017 | Gestão Administrativa de Pessoal do Gabinete do Prefeito | 1.055.000,00 |
| 2018 | Manutenção das Atividades do Gabinete do Prefeito | 73.000,00 |
| 2019 | Gestão Administrativa de Pessoal da Secretaria de Governo | 192.000,00 |
| 2020 | Manutenção das Atividades da Secretaria de Governo | 10.000,00 |
| 2021 | Manutenção das Atividades da Coordenadoria da Juventude | 3.000,00 |
| 2022 | Gestão Administrativa de Pessoal da Secretaria de Orçamento Participativo | 22.000,00 |
| 2023 | Manutenção das Atividades da Secretaria de Orçamento Participativo | 3.000,00 |
| 2024 | Implantar e Manutenção da Ouvidoria Municipal | 3.000,00 |
| 2025 | Gestão Administrativa de Pessoal da Secretaria de Administração e Planejamento | 2.179.000,00 |
| 2026 | Manutenção das Atividades Gerais da Secretaria de Administração e Planejamento | 1.005.000,00 |
| 2027 | Capacitação. Treinamento e Qualificação dos Servidores | 3.000,00 |
| 2028 | Cooperação e Apoio as Instituições sem Fins Lucrativos, incluindo as emendas impositivas nºs de 01 a 08/2023, | 821.502,08 |
| 2029 | Rateio para Participação em Consórcio Público | 45.000,00 |
| 2030 | Gestão Administrativa de Pessoal da Secretaria de Cultura e Economia Criativa | 145.000,00 |
| 2031 | Manutenção das Atividades da Secretaria de Cultura Economia Criativa | 25.000,00 |
| 2032 | Manutenção da Biblioteca Municipal | 5.000,00 |
| 2033 | Implantação e Manutenção de Bandas Maciais e Musicais | 27.000,00 |
| 2034 | Promoção de Eventos Cívicos, Folclóricos, Culturais e outras | 106.746,88 |
| 2035 | Manutenção das ações voltada ao Turismo | 3.000,00 |
| 2036 | Manutenção das ações voltada ao Desporto Amador | 4.000,00 |
| 2037 | Gestão Administrativa de Pessoal da Secretaria de Assistência e Desenvolvimento Social | 500.000,00 |
| 2038 | Manutenção das Atividades da Secretaria de Assistência e Desenvolvimento Social | 12.000,00 |
| 2039 | Manutenção das Atividades da Coordenadoria da Mulher | 3.000,00 |
| 2040 | Aposentadorias e Pensões | 238.000,00 |
| 2041 | Gestão Administrativa de Pessoal da Secretaria de Educação, Ciência e Tecnologia | 15.000,00 |
| 2042 | Manutenção das Atividades Administrativa da Secretaria de Educação, , Ciência e Tecnologia | 15.000,00 |
| 2043 | Gestão Administrativa da Secretaria de Finanças e Fazenda | 86.000,00 |
| 2044 | Manutenção das atividades da Secretaria de Finanças e Fazenda | 137.000,00 |
| 2045 | Formação do Patrimônio dos Servidores Públicos | 703.000,00 |
| 2046 | Gestão Administrativa de Pessoal do Departamento de Tributação | 25.000,00 |
| 2047 | Gestão Administrativa de Pessoal da Secretaria de Infraestrutura e Controle Urbano | 141.000,00 |
| 2048 | Manutenção das Atividades da Secretaria de Infraestrutura e Controle Urbano | 1.509.000,00 |
| 2049 | Implantação e Manutenção da Guarda Municipal | 24.000,00 |
| 2050 | Gestão Administrativa de Pessoal Departamento de Transporte | 103.000,00 |
| 2051 | Gestão Administrativa de Pessoal Departamento de Serviços Públicos | 1.730.000,00 |
| 2052 | Manutenção de Cemitérios Públicos, Necrópoles e Velórios | 3.000,00 |
| 2053 | Manutenção dos Serviços de Infraestrutura e Controle Urbano | 15.000,00 |
| 2054 | Manutenção da Limpeza Pública | 20.000,00 |
| 2055 | Implantação e Manutenção da Academia da Cidade | 3.000,00 |
| 2056 | Manutenção das Praças, Parques e Jardins | 18.000,00 |
| 2057 | Manutenção do Sistema de Saneamento Básico | 20.000,00 |
| 2058 | Serviços de manutenção e conservação sistema de abastecimento d'agua | 5.000,00 |
| 2059 | Manutenção do Sistema de Iluminação Pública na Sede, Distritos e Povoados | 102.000,00 |
| 2060 | Manutenção de Estradas Municipais, Passagens, Molhadas, Pontes e Outros | 25.000,00 |
| 2061 | Gestão Administrativa de Pessoal da Secretaria de saúde | 86.000,00 |
| 2062 | Manutenção das Atividades da Secretaria de saúde | 4.000,08 |
| 2063 | Gestão Administrativa de Pessoal da Secretaria de Agricultura, Meio Ambiente e Recursos Hídricos | 80.000,00 |
| 2064 | Manutenção das Atividades da Secretaria de Agricultura, Meio Ambiente e Recursos Hídricos | 30.000,00 |
| 2065 | Manutenção das ações vinculadas ao Desenvolvimento sustentável agropecuário | 2.000,00 |
| 2066 | Estudo sobre a produção na Cooperativa de Produção Agropecuária | 2.000,00 |
| 2067 | Implantação e Manutenção das ações do programa Produção Orgânica | 3.000,00 |
| 2068 | Estudo sobre a Produção Orgânica e campanhas de conscientização | 1.000,00 |
| 2069 | Despesas com Praparo do Solo e Distribuição de Sementes | 4.000,00 |

**TABELA EXPLICATIVA - RELAÇÃO DE ATIVIDADES**

| Código | Discriminação | Valor |
|--------|---|--------------|
| 2070 | Promoção de feiras e eventos de apoio as atividades pecuárias | 3.000,00 |
| 2071 | Implantação e Manutenção do programa PRONAF no Município, inclusive em Parceria com outras Esferas de Governo | 4.000,00 |
| 2072 | Campanha de Vacinação de Animais | 3.000,00 |
| 2075 | Apoio as atividades do Conselho Municipal de Saúde | 3.000,00 |
| 2076 | Gestão Administrativa de Pessoal do Fundo Municipal de Saúde | 1.000.000,00 |
| 2077 | Manutenção das Atividades Gerais do Fundo Municipal de Saúde | 1.500.000,00 |
| 2078 | Ouvidoria em Saúde - SUS | 3.000,00 |
| 2079 | Distribuição Gratuita de Materiais, Bens ou Serviços conforme Lei | 15.000,00 |
| 2080 | Incentivo a Atenção à Saúde do Portador de Deficiência | 27.000,00 |
| 2081 | Incentivo a Atenção à Saúde da Criança | 3.000,00 |
| 2082 | Incentivo a Atenção à Saúde do Adolescente | 3.000,00 |
| 2083 | Manutenção do Programa Saúde do Idoso | 3.000,00 |
| 2084 | Manutenção das Atividades do Programa Saúde do Homem | 10.000,00 |
| 2085 | Manutenção das Atividades do Centro de Reabilitação | 11.000,00 |
| 2086 | Manutenção das Doenças Crônico-Degenerativas:Hipertensão Arterial e Diabetes Mellitus | 4.000,00 |
| 2087 | Manutenção da Vigilância prevenção e Atenção em HIV(AIDS) e out. doenças Sexualmente Transmissíveis | 4.000,00 |
| 2088 | Manutenção do Programa Humanização da Saúde | 3.000,00 |
| 2089 | Promoção de Apoio ao diagnóstico Laboratorial | 48.000,00 |
| 2090 | Promoção de Ações ao Programa Saúde do Trabalhador | 1.000,00 |
| 2091 | Manutenção das Ações Básica em Saúde - Saúde da Mulher | 35.000,00 |
| 2092 | Gestão Administrativa de Pessoal do Programa Saúde da Família - PSF | 615.000,00 |
| 2093 | Manutenção das Atividades Gerais do Programa Saúde da Família - PSF | 2.621.000,00 |
| 2094 | Gestão Administrativa de Pessoal das Atividades do NASF | 102.000,00 |
| 2095 | Manutenção das Atividades do NASF | 20.000,00 |
| 2096 | Gestão Administrativa de Pessoal do PACS | 1.356.000,00 |
| 2097 | Manutenção das Atividades do PACS | 112.000,00 |
| 2098 | Gestão Administrativa de Pessoal do Programa Saúde Bucal | 4.000,00 |
| 2099 | Manutenção das Atividades do Programa Saúde Bucal | 116.000,00 |
| 2101 | Manutenção do Programa Farmácia Básica | 713.000,00 |
| 2102 | Manutenção das Ações da Academia da Saúde | 3.000,00 |
| 2103 | Manutenção dos Serviços Hospitalares e Ambulatoriais | 2.332.000,00 |
| 2104 | Gestão Administrativa de Pessoal dos Hospitais e Ambulatoriais | 893.453,42 |
| 2105 | Manutenção das Atividades do Centro de Especialidades Odontológicas - CEO | 101.000,00 |
| 2106 | Gestão Administrativa de Pessoal do SAMU | 120.048,58 |
| 2107 | Manutenção das atividades do SAMU | 18.000,00 |
| 2108 | Implantação e Manutenção das Ações do Mãe Coruja | 10.000,00 |
| 2109 | Manutenção das Ações do Tratamento Fora do Domicílio - TFD | 42.000,00 |
| 2110 | Incentivo a Atenção a Saúde Mental | 6.000,00 |
| 2111 | Manutenção das Atividades do Programa de Vigilância Sanitária | 10.000,00 |
| 2112 | Gestão Administrativa de Pessoal da Vigilância Sanitária | 11.000,00 |
| 2113 | Gestão Administrativas de Pessoal do Programa de Combate a Endemias | 493.000,00 |
| 2114 | Manutenção das Atividades do Programa de Combate a Endemias | 11.000,00 |
| 2115 | Manutenção das Atividades do Programa Nacional de Imunização | 9.000,00 |
| 2116 | Manutenção do Programa Alimentação e Nutrição | 3.000,00 |
| 2117 | Gestão Administrativa do Fundo Municipal dos Direitos da Criança e Adolescente | 6.000,00 |
| 2118 | Manutenção das Atividades do Fundo Municipal dos Direitos da Criança e Adolescente | 15.000,00 |
| 2119 | Apoio das atividades do Conselho Municipal de Assistência Social | 3.000,00 |
| 2120 | Apoio das atividades do Conselho Tutelar | 9.000,00 |
| 2121 | Gestão Administrativa de Pessoal do Fundo Municipal de Assistência Social | 167.000,00 |
| 2122 | Manutenção das Atividades Gerais do Fundo Municipal de Assistência Social | 502.000,00 |
| 2123 | Distribuição Gratuita de Materiais, Bens ou Serviços conforme Lei. | 700.000,00 |
| 2124 | Manutenção das atividades de Cursos Profissionalizantes | 3.000,00 |
| 2125 | Apoio aos Portadores de Deficiência Física | 3.000,00 |
| 2126 | Manutenção do Centro de Referência de Assistência Social - CRAS | 86.000,00 |
| 2127 | Gestão Administrativa do Centro de Referência de Assistência Social - CRAS | 239.000,00 |
| 2128 | Proteção e Atendimento Integral à Família - PAIF | 45.000,00 |
| 2129 | Manutenção do Programa BPC na Escola | 10.000,00 |

**PREFEITURA MUNICIPAL DE XEXÉU**

AV. MÁRIO MELO - CNPJ:12888517/0001-48

Orçamento Programa - Exercício de 2024

Página 3

TABELA EXPLICATIVA - RELAÇÃO DE ATIVIDADES

| Código | Discriminação | Valor |
|--------------|---|----------------------|
| 2130 | Manutenção do Programa de Benefícios de Prestação Continuada - BPC | 6.000,00 |
| 2131 | Manutenção das Atividades do CREAS | 39.000,00 |
| 2132 | Gestão do Centro de Referência Especial de Assistência Social - CREAS | 227.000,00 |
| 2133 | Gestão Administrativa dos Serviços de Convivência de Vínculos | 314.000,00 |
| 2134 | Manutenção das Atividades do Serviços de Convivência de Vínculos | 61.000,00 |
| 2136 | Programa IGD-SUAS | 38.500,00 |
| 2138 | Gestão Administrativa do IGD-SUAS | 5.000,00 |
| 2139 | Gestão Administrativa do Programa Criança Feliz | 196.000,00 |
| 2140 | Manutenção do Programa Criança Feliz | 21.000,00 |
| 2141 | Gestão Administrativa de Pessoal para o SAAE | 210.000,00 |
| 2142 | Manutenção dos Serviços Administrativos - SAAE | 129.000,00 |
| 2143 | Gestão Administrativa de Pessoal de Operação e Manutenção do SAAE | 220.000,00 |
| 2144 | Operação e Manutenção do Sistema de Água - SAAE | 1.234.000,00 |
| 2145 | Implantação e Manutenção das Atividades do Fundo de Desenvolvimento Municipal - FEM | 3.000,00 |
| 2146 | Gestão Administrativa de Pessoal do Fundo Municipal de Educação - FME | 5.000,00 |
| 2147 | Manutenção das Atividades do Fundo Municipal de Educação - FME | 400.000,00 |
| 2148 | Manutenção das Atividades do Programa Nacional de Alimentação - PNAE | 854.000,00 |
| 2149 | Apoio as Atividades ao Programa Nacion. de Transport. Escolar - Pnate | 367.000,00 |
| 2150 | Implantação e manutenção do Programa Caminho da Escola | 108.000,00 |
| 2151 | Implantação e Manutenção do Programa Dinheiro Direto na Escola - PDDE | 12.000,00 |
| 2152 | Apoio ao Transporte Universitário | 345.000,00 |
| 2153 | Gestão Administrativa de Pessoal do Fundeb - 70% | 15.234.900,00 |
| 2154 | Gestão Administrativa de Pessoal do Ensino Fundamental | 580.300,00 |
| 2155 | Manutenção das Atividades Gerais do do Ensino Fundamental | 3.231.400,00 |
| 2156 | Manutenção, Conserto e Conservação de Unidades escolares | 1.622.900,00 |
| 2157 | Aquisição de Material Didático-Escolares | 13.000,00 |
| 2158 | Capacitação e Treinamento de Professores, incluindo a Emenda Impositiva nº 13/2023 | 229.000,00 |
| 2159 | Gestão de Pessoal do Ensino Infantil - 70% | 7.786.600,00 |
| 2160 | Gestão de Pessoal do Ensino Infantil - 30% | 288.400,00 |
| 2161 | Manutenção das Ações do Ensino Infantil | 193.000,00 |
| 2162 | Manutenção, Conserto e Conservação de Unidades do Ensino Infantil | 8.000,00 |
| 2214 | Manutenção das Atividades Administrativas do Consórcio | 37.595,08 |
| 2215 | Manutenção das Ativ. Administrativas do Núcleo Int. em Saúde dos Conveniados do COMSUL - NIS | 6.000,00 |
| 2218 | Manut. das Ativ. do Núcleo Intermunicipal de Saneamento Básico dos Conveniados do COMSUL - NISB | 147.468,49 |
| 2219 | Manutenção das Atividades do Núcleo Intermunicipal de Iluminação Pública - NIIP | 46.000,00 |
| 2221 | Manutenção das Atividades Administrativas - Outros Programas Assistenciais | 10.000,00 |
| 2223 | Manutenção das Atividades da Cozinha Comunitária | 10.000,00 |
| 2224 | Gestão de Pessoal da Cozinha Comunitária | 80.000,00 |
| 2225 | Manutenção do Fundo Municipal do Idoso | 5.000,00 |
| 3159 | Manutenção das Atividades dos Jovens e Adultos, incluindo a Emenda Impositiva nº 13/2023. | 540.000,00 |
| 3164 | Gestão de Pessoal do IGDBF | 95.000,00 |
| 3165 | Manutenção das Atividades do IGDBF | 7.000,00 |
| Total | | 63.075.814,61 |

**PREFEITURA MUNICIPAL DE XEXÉU**

AV. MÁRIO MELO - CNPJ:12888517/0001-48

Orçamento Programa - Exercício de 2024

TABELA EXPLICATIVA - RELAÇÃO DE OPERAÇÕES ESPECIAIS

| Código | Discriminação | Valor |
|--------|---|--------------|
| 0001 | Sentenças Judiciais e Precatórios | 2.000,00 |
| 0002 | Amortização de Dívidas Contratuais | 1.000,00 |
| 0003 | Precatórios Judiciais | 205.000,00 |
| 0005 | Amortização da Dívida Junto ao INSS e Outros | 1.147.000,00 |
| 0011 | Parcelamento e Amortização da Dívida Contratual | 236,15 |
| Total | | 1.355.236,15 |



PREFEITURA MUNICIPAL DE XEXÉU

AV. MÁRIO MELO - CNPJ:12888517/0001-48

Orçamento Programa - Exercício de 2024

ANÁLISE DE APLICAÇÃO NA SAÚDE

Quadro 17

Página 1

| RECEITAS RESULTANTE DE IMPOSTOS (Caput do art. 212 da Constituição) | Previsão | Obrig.(15%) |
|---|----------------------|---------------------|
| 1. RECEITAS DE IMPOSTOS | 2.900.484,24 | 435.072,64 |
| 1.1 - Receita Resultante do Imposto sobre a Propriedade Predial e Territorial Urbana - IPTU | 125.169,45 | 18.775,42 |
| 1.1.1 - IPTU | 27.606,93 | 4.141,04 |
| 1.1.2 - Multas, Juros de Mora, Dívida Ativa e Outros Encargos do IPTU | 97.562,52 | 14.634,38 |
| 1.2 - Receitas Resultante do Imposto sobre Transmissão Inter Vivos - ITBI | 296.128,80 | 44.419,32 |
| 1.2.1 - ITBI | 296.128,80 | 44.419,32 |
| 1.2.2 - Multas, Juros de Mora, Dívida Ativa e Outros Encargos do ITBI | 0,00 | 0,00 |
| 1.3 - Receitas Resultante do Imposto sobre Serviços de Qualquer Natureza - ISS | 512.595,61 | 76.889,34 |
| 1.3.1 - ISS | 496.108,81 | 74.416,32 |
| 1.3.2 - Multas, Juros de Mora, Dívida Ativa e Outros Encargos do ISS | 16.486,80 | 2.473,02 |
| 1.4 - Receitas Resultante do Imposto de Renda Retido na Fonte - IRRF | 1.966.590,38 | 294.988,56 |
| 2. RECEITAS DE TRANSFERÊNCIAS CONSTITUCIONAIS E LEGAIS | 35.434.258,66 | 5.315.138,80 |
| 2.1 - Cota-Parte FPM | 29.157.669,27 | 4.373.650,39 |
| 2.2 - Cota-Parte ITR | 8.800,00 | 1.320,00 |
| 2.3 - Cota-Parte IPVA | 1.135.625,89 | 170.343,88 |
| 2.4 - Cota-Parte ICMS | 5.112.236,39 | 766.835,46 |
| 2.5 - Cota-Parte IPI-Exportação | 19.927,11 | 2.989,07 |
| 2.6 - Compensação Financeiras Provenientes de Impostos e Transf. Constitucionais | 0,00 | 0,00 |
| 3 - TOTAL DAS RECEITAS RESULTANTES DE IMPOSTOS E TRANSFERÊNCIAS CONSTITUCIONAIS E LEGAIS = (1 + 2) | 38.334.742,90 | 5.750.211,43 |
| 4. DESPESAS COM AÇÕES E SERVIÇOS PÚBLICOS DE SAÚDE (ASPS) - POR SUBFUNÇÃO E CATEGORIA ECONÔMICA | Fixado | |
| 4.1 - ATENÇÃO BÁSICA | 2.065.000,00 | |
| 4.1.1 - Despesas Correntes | 1.982.000,00 | |
| 4.1.2 - Despesas de Capital | 83.000,00 | |
| 4.2 - ASSISTÊNCIA HOSPITALAR E AMBULATORIAL | 2.210.048,58 | |
| 4.2.1 - Despesas Correntes | 2.152.048,58 | |
| 4.2.2 - Despesas de Capital | 58.000,00 | |
| 4.3 - SUPORTE PROFILÁTICO E TERAPÊUTICO | 16.000,00 | |
| 4.3.1 - Despesas Correntes | 6.000,00 | |
| 4.3.2 - Despesas de Capital | 10.000,00 | |
| 4.4 - VIGILÂNCIA SANITÁRIA | 25.000,00 | |
| 4.4.1 - Despesas Correntes | 20.000,00 | |
| 4.4.2 - Despesas de Capital | 5.000,00 | |
| 4.5 - VIGILÂNCIA EPIDEMIOLÓGICA | 22.000,00 | |
| 4.5.1 - Despesas Correntes | 19.000,00 | |
| 4.5.2 - Despesas de Capital | 3.000,00 | |
| 4.6 - ALIMENTAÇÃO E NUTRIÇÃO | 3.000,00 | |
| 4.6.1 - Despesas Correntes | 3.000,00 | |
| 4.6.2 - Despesas de Capital | 0,00 | |
| 4.7 - OUTRAS SUBFUNÇÕES (X) | 3.223.000,00 | |
| 4.7.1 - Despesas Correntes | 2.548.000,00 | |



PREFEITURA MUNICIPAL DE XEXÉU

AV. MÁRIO MELO - CNPJ:12888517/0001-48

Orçamento Programa - Exercício de 2024

ANÁLISE DE APLICAÇÃO NA SAÚDE

Quadro 17

Página 2

| | |
|---|---------------------|
| 4.7.2 - Despesas de Capital | 675.000,00 |
| 5 - TOTAL (4.1 + 4.2 + 4.3 + 4.4 + 4.5 + 4.6 + 4.7) | 7.564.048,58 |
| 6 - APURAÇÃO DO CUMPRIMENTO DO LIMITE MÍNIMO PARA APLICAÇÃO EM ASPs | |
| 6.1 - Diferença entre o Valor Aplicado e a Despesa Mínima a ser Aplicada (5 - 3) | 1.813.837,15 |
| 6.2 - PERCENTUAL DA RECEITA DE IMPOSTOS E TRANSFERÊNCIAS CONSTITUCIONAIS E LEGAIS APLICADO EM ASPs(5 / 3) * 100 (Mínimo de 15%) | 19,73 |
| 7 - RECEITAS ADICIONAIS PARA O FINANCIAMENTO DA SAÚDE NÃO COMPUTADAS NO CÁLCULO DO MÍNIMO | |
| 7.1 - RECEITAS DE TRANSFERÊNCIAS PARA A SAÚDE | 3.991.500,00 |
| 7.1.1 - Proveniente da União - Fundo a Fundo | 3.547.500,00 |
| 7.1.2 - Proveniente dos Estados | 444.000,00 |
| 7.1.3 - Proveniente de outros Municípios | 0,00 |
| 7.2 - RECEITA DE OPERAÇÕES DE CRÉDITO INTERNAS E EXTERNAS VINCULADAS A SAÚDE | 0,00 |
| 7.3 - OUTRAS RECEITAS | 0,00 |
| 8 - TOTAL DE RECEITAS ADICIONAIS PARA FINANCIAMENTO DA SAÚDE (7.1 + 7.2 + 7.3) | 3.991.500,00 |
| 9 - DESPESAS COM SAÚDE POR SUBFUNÇÕES E CATEGORIA ECONÔMICA NÃO COMPUTADAS NO CÁLCULO DO MÍNIMO | |
| 9.1 - ATENÇÃO BÁSICA | 2.979.500,00 |
| 9.1.1 - Despesas Correntes | 2.929.000,00 |
| 9.1.2 - Despesas de Capital | 50.500,00 |
| 9.2 - ASSISTÊNCIA HOSPITALAR E AMBULATORIAL | 815.000,00 |
| 9.2.1 - Despesas Correntes | 731.000,00 |
| 9.2.2 - Despesas de Capital | 84.000,00 |
| 9.3 - SUPORTE PROFILÁTICO E TERAPÊUTICO | 0,00 |
| 9.3.1 - Despesas Correntes | 0,00 |
| 9.3.2 - Despesas de Capital | 0,00 |
| 9.4 - VIGILÂNCIA SANITÁRIA | 1.000,00 |
| 9.4.1 - Despesas Correntes | 1.000,00 |
| 9.4.2 - Despesas de Capital | 0,00 |
| 9.5 - VIGILÂNCIA EPIDEMIOLÓGICA | 196.000,00 |
| 9.5.1 - Despesas Correntes | 194.000,00 |
| 9.5.2 - Despesas de Capital | 2.000,00 |
| 9.6 - ALIMENTAÇÃO E NUTRIÇÃO | 0,00 |
| 9.6.1 - Despesas Correntes | 0,00 |
| 9.6.2 - Despesas de Capital | 0,00 |
| 9.7 - OUTRAS SUBFUNÇÕES | 0,00 |
| 9.7.1 - Despesas Correntes | 0,00 |
| 9.7.2 - Despesas de Capital | 0,00 |
| 10 - TOTAL DAS DESPESAS NÃO COMPUTADAS NO CÁLCULO DO MÍNIMO (9.1 + 9.2 + 9.3 + 9.4 + 9.5 + 9.6 + 9.7) | 3.991.500,00 |
| 19 - DESPESAS TOTAIS COM SAÚDE (Computadas e não computadas no cálculo do limite mínimo) | |
| 20 - ATENÇÃO BÁSICA (4.1 + 9.1) | 5.044.500,00 |



PREFEITURA MUNICIPAL DE XEXÉU

AV. MÁRIO MELO - CNPJ:12888517/0001-48

Orçamento Programa - Exercício de 2024

ANÁLISE DE APLICAÇÃO NA SAÚDE

| | |
|---|----------------------|
| 21 - ASSISTÊNCIA HOSPITALAR E AMBULATORIAL (4.2 + 9.2) | 3.025.048,58 |
| 22 - SUPORTE PROFILÁTICO E TERAPÊUTICO (4.3 + 9.3) | 16.000,00 |
| 23 - VIGILÂNCIA SANITÁRIA (4.4 + 9.4) | 26.000,00 |
| 24 - VIGILÂNCIA EPIDEMIOLÓGICA (4.5 + 9.5) | 218.000,00 |
| 25 - ALIMENTAÇÃO E NUTRIÇÃO (4.6 + 9.6) | 3.000,00 |
| 26 - OUTRAS SUBFUNÇÕES (4.7 + 9.7) | 3.223.000,00 |
| 27 - TOTAL DAS DESPESAS COM SAÚDE (20 + 21 + 22 + 23 + 24 + 25 + 26) | 11.555.548,58 |



PREFEITURA MUNICIPAL DE XEXÉU

AV. MÁRIO MELO - CNPJ:12888517/0001-48

Orçamento Programa - Exercício de 2024

Página 1

ANÁLISE DE APLICAÇÃO NO ENSINO

| RECEITAS RESULTANTE DE IMPOSTOS (Caput do art. 212 da Constituição) | Valor Previsto | Obrig.(25%) |
|--|----------------------|---------------------|
| 1. RECEITAS DE IMPOSTOS | 2.900.484,24 | 725.121,06 |
| 1.1 - Receitas Resultante do Imposto sobre a Propriedade Predial e Territorial Urbana - IPTU | 125.169,45 | 31.292,36 |
| 1.2 - Receitas Resultante do Imposto sobre Transmissão Inter Vivos - ITBI | 296.128,80 | 74.032,20 |
| 1.3 - Receitas Resultante do Imposto sobre Serviços de Qualquer Natureza - ISS | 512.595,61 | 128.148,90 |
| 1.4 - Receitas Resultante do Imposto de Renda Retido na Fonte - IRRF | 1.966.590,38 | 491.647,60 |
| 2. RECEITAS DE TRANSFERÊNCIAS CONSTITUCIONAIS E LEGAIS | 37.647.301,70 | 9.411.825,43 |
| 2.1 - Cota-Parte FPM | 31.370.712,31 | 7.842.678,08 |
| 2.1.1 - Parcela referente à CF, art. 159, I alínea b | 29.157.669,27 | 7.289.417,32 |
| 2.1.2 - Parcela referente à CF, art. 159, I alínea "d" e "e" | 2.213.043,04 | 553.260,76 |
| 2.2 - Cota-Parte ICMS | 5.112.236,39 | 1.278.059,10 |
| 2.3 - Cota-Parte IPI-Exportação | 19.927,11 | 4.981,78 |
| 2.4 - Cota-Parte ITR | 8.800,00 | 2.200,00 |
| 2.5 - Cota-Parte IPVA | 1.135.625,89 | 283.906,47 |
| 2.6 - Cota-Parte IOF-Ouro | 0,00 | 0,00 |
| 2.7 - Compensações Financeiras Provenientes de Impostos e Transferências Constitucionais | 0,00 | 0,00 |
| 3. TOTAL DA RECEITA DE IMPOSTOS (1+2) | 40.547.785,94 | |
| RECEITAS DO FUNDEB | | |
| 4. RECEITAS DESTINADAS AO FUNDEB | 7.086.851,74 | |
| 4.1 - Cota-Parte FPM Destinada ao FUNDEB - (20% de 2.1.1) | 5.831.533,85 | |
| 4.2 - Cota-Parte ICMS Destinada ao FUNDEB - (20% de 2.2) | 1.022.447,28 | |
| 4.3 - Cota-Parte IPI-Exportação Destinada ao FUNDEB - (20% de 2.3) | 3.985,42 | |
| 4.4 - Cota-Parte ITR Destinada ao FUNDEB - (20% de 2.4) | 1.760,00 | |
| 4.5 - Cota-Parte IPVA Destinada ao FUNDEB - (20% de 2.5) | 227.125,19 | |
| 4.6 - Cota-Parte Compensações Financeiras Destinada ao FUNDEB - (20% de 2.7) | 0,00 | |
| 5. RECEITAS RECEBIDAS DO FUNDEB | 24.255.200,00 | |
| 5.1 - FUNDEB - Impostos e Transferências de Impostos | 18.055.200,00 | |
| 5.1.1 - Principal | 18.000.000,00 | |
| 5.1.2 - Rendimentos de Aplicações Financeiras | 55.200,00 | |
| 5.1.3 - Ressarcimento de recursos do Fundeb | 0,00 | |
| 5.2 - FUNDEB - Complementação da União - VAAF | 2.650.000,00 | |
| 5.2.1 - Principal | 2.650.000,00 | |
| 5.2.2 - Rendimentos de Aplicações Financeiras | 0,00 | |
| 5.2.3 - Ressarcimento de recursos do Fundeb | 0,00 | |
| 5.3 - FUNDEB - Complementação da União - VAAT | 3.550.000,00 | |
| 5.3.1 - Principal | 3.550.000,00 | |
| 5.3.2 - Rendimentos de Aplicações Financeiras | 0,00 | |
| 5.3.3 - Ressarcimento de recursos do Fundeb | 0,00 | |
| 5.4 - FUNDEB - Complementação da União - VAAR | 0,00 | |
| 5.4.1 - Principal | 0,00 | |
| 5.4.2 - Rendimentos de Aplicações Financeiras | 0,00 | |
| 5.4.3 - Ressarcimento de recursos do Fundeb | 0,00 | |
| 6. RESULTADO LÍQUIDO DAS TRANSFERÊNCIAS DO FUNDEB (5.1.1 - 4) | 10.913.148,26 | |

**PREFEITURA MUNICIPAL DE XEXÉU**

AV. MÁRIO MELO - CNPJ:12888517/0001-48

Orçamento Programa - Exercício de 2024

Página 2

ANÁLISE DE APLICAÇÃO NO ENSINO

| | |
|--|---------------|
| 6.1 - ACRÉSCIMO RESULTANTE DAS TRANSFERÊNCIAS DO FUNDEB | 10.913.148,26 |
| 6.2 - DECRÉSCIMO RESULTANTE DAS TRANSFERÊNCIAS DO FUNDEB | 0,00 |

DESPESAS DO FUNDEB**7. PROFISSIONAIS DA EDUCAÇÃO BÁSICA****17.637.200,00****7.1 - Educação Infantil****5.506.300,00**

7.1.1 - Creche

5.506.300,00

7.1.2 - Pré-Escola

0,00

7.2 - Ensino Fundamental

12.130.900,00

8. OUTRAS DESPESAS**5.546.000,00****8.1 - Educação Infantil****871.400,00**

8.1.1 - Creche

757.000,00

8.1.2 - Pré-Escola

114.400,00

8.2 - Ensino Fundamental

4.674.600,00

9. TOTAL DAS DESPESAS DO FUNDEB (7+8)**23.183.200,00****DESPESAS CUSTEADAS COM RECURSOS DO FUNDEB RECEBIDOS NO EXERCÍCIO**

| | |
|--|---------------|
| 10. Total das Despesas do FUNDEB com Profissionais da Educação Básica | 17.637.200,00 |
| 11. Total das Despesas custeadas com FUNDEB - Impostos e Transferências de Impostos | 18.055.200,00 |
| 12. Total das Despesas custeadas com FUNDEB - Complementação da União - VAAF | 2.650.000,00 |
| 13. Total das Despesas custeadas com FUNDEB - Complementação da União - VAAT | 3.550.000,00 |
| 14. Total das Despesas custeadas com FUNDEB - Complementação da União - VAAR | 0,00 |
| 15. Total das Despesas custeadas com FUNDEB - Complementação da União - VAAT aplicadas na Educação Infantil | 1.775.700,00 |
| 16. Total das Despesas custeadas com FUNDEB - Complementação da União - VAAT aplicadas em Despesa de Capital | 533.000,00 |

INDICADORES - Art. 212-A, inciso XI e § 3º - Constituição Federal

| | |
|--|-------|
| 17. Mínimo de 70% do FUNDEB na Remuneração dos Profissionais da Educação Básica | 72,72 |
| 18. Percentual de 50% da Complementação da União ao FUNDEB (VAAT) na Educação Infantil | 50,02 |
| 19. Mínimo de 15% da Complementação da União ao FUNDEB (VAAT) em Despesa de Capital | 15,01 |

DESPESAS COM MANUTENÇÃO E DESENVOLVIMENTO DO ENSINO - MDE - CUSTEADAS COM RECEITA DE IMPOSTOS (EXCETO FUNDEB)**20. EDUCAÇÃO INFANTIL****2.064.942,97**

20.1 - Creche

1.865.942,97

20.2 - Pré-escola

199.000,00

21. ENSINO FUNDAMENTAL

2.016.000,00

22. TOTAL DAS DESPESAS COM AÇÕES TÍPICAS DE MDE (20 + 21)**4.080.942,97****APURAÇÃO DAS DESPESAS PARA FINS DE LIMITE MÍNIMO CONSTITUCIONAL**

| | |
|---|---------------|
| 23. TOTAL DAS DESPESAS DE MDE CUSTEADAS COM RECURSOS DE IMPOSTOS (FUNDEB E RECEITAS DE IMPOSTOS) | 22.136.142,97 |
| 24. RESULTADOS LÍQUIDOS DAS TRANSFERÊNCIAS DO FUNDEB | 10.913.148,26 |
| 25. TOTAL DAS DESPESAS PARA FINS DE LIMITE (23 - 24) | 11.222.994,71 |
| 26. PERCENTUAL DE APLICAÇÃO EM MDE SOBRE A RECEITA LÍQUIDA DE IMPOSTOS ((25)/(3)x100) - LIMITE CONSTITUCIONAL 25% | 27,68 |



PREFEITURA MUNICIPAL DE XEXÉU

AV. MÁRIO MELO - CNPJ:12888517/0001-48

Orçamento Programa - Exercício de 2024

Página 3

ANÁLISE DE APLICAÇÃO NO ENSINO

RECEITAS ADICIONAIS PARA FINANCIAMENTO DO ENSINO (Obrigatório 100%)

| | |
|---|---------------------|
| 27. RECEITA DE TRANSFERÊNCIA DO FNDE (INCLUINDO RENDIMENTOS DE APLICAÇÃO FINANCEIRA) | 1.397.000,00 |
| 27.1 - Salário-Educação | 755.000,00 |
| 27.2 - PDDE | 7.000,00 |
| 27.3 - PNAE | 560.000,00 |
| 27.4 - PNATE | 64.000,00 |
| 27.5 - Outras Transferências do FNDE | 11.000,00 |
| 28. RECEITA DE TRANSFERÊNCIAS DE CONVÊNIOS | 80.000,00 |
| 29. RECEITA DE ROYALTIES DESTINADOS À EDUCAÇÃO | 0,00 |
| 30. RECEITA DE OPERAÇÕES DE CRÉDITO VINCULADAS À EDUCAÇÃO | 0,00 |
| 31. OUTRAS RECEITAS PARA FINANCIAMENTO DO ENSINO | 67.000,00 |
| 32. TOTAL DAS OUTRAS RECEITAS ADICIONAIS DO ENSINO (27 + 28 + 29 + 30 + 31) | 1.544.000,00 |

DESPESAS CUSTEADAS COM RECEITAS ADICIONAIS PARA FINANCIAMENTO DO ENSINO

| | |
|---|---------------------|
| 33. EDUCAÇÃO INFANTIL | 51.000,00 |
| 33.1 - Creche | 40.000,00 |
| 33.2 - Pré-Escola | 11.000,00 |
| 34. ENSINO FUNDAMENTAL | 1.864.000,00 |
| 35. ENSINO MÉDIO | 0,00 |
| 36. ENSINO SUPERIOR | 345.000,00 |
| 37. ENSINO PROFISSIONAL NÃO INTEGRADO AO ENSINO REGULAR | 0,00 |
| 38. TOTAL DAS DESPESAS CUSTEADAS COM RECEITAS ADICIONAIS PARA FINANCIAMENTO DO ENSINO (33 + 34 + 35 + 36 + 37) | 2.260.000,00 |

**PREFEITURA MUNICIPAL DE XEXÉU**

AV. MÁRIO MELO - CNPJ:12888517/0001-48

Orçamento Programa - Exercício de 2024

RECEITA CORRENTE LIQUIDA - LC 101, ART. 2, Inciso IV

Quadro 20

Página 1

| Código | Especificação | Previsão |
|-----------------------------|---|----------------------|
| RECEITA ORÇAMENTÁRIA | | |
| 1100.00.0.0.00 | IMPOSTOS, TAXAS E CONTRIBUIÇÕES DE MELHORIA | 2.981.250,04 |
| 1200.00.0.0.00 | CONTRIBUIÇÕES | 100.000,00 |
| 1300.00.0.0.00 | RECEITA PATRIMONIAL | 146.800,00 |
| 1600.00.0.0.00 | RECEITA DE SERVIÇOS | 1.863.000,00 |
| 1700.00.0.0.00 | TRANSFERÊNCIAS CORRENTES | 69.461.801,70 |
| 1900.00.0.0.00 | OUTRAS RECEITAS CORRENTES | 71.000,00 |
| | SUBTOTAL | 74.623.851,74 |
| DEDUÇÃO | | |
| 1710.00.0.0.00 | TRANSFERÊNCIAS RELATIVAS À AGENTES COMUNITÁRIOS (FONTE STN 604) | -543.000,00 |
| 9500.00.0.0.00 | (R) DEDUÇÕES DO FUNDEB | -7.086.851,74 |
| | SUBTOTAL | -7.629.851,74 |
| | TOTAL | 66.994.000,00 |

Percentual de Gastos com Pessoal**Legislativo***Despesa com Pessoal* 1.969.000,00

Despesa Líquida: 1.969.000,00

Percentual Aplicado: 2,94 %

Executivo*Despesa com Pessoal* 37.095.282,30**Deduções**

| Categoria | Tipo | Valor | Descrição da Dedução |
|--------------|------|------------|---|
| 3.1.90.00.00 | | 135.000,00 | APLICAÇÕES DIRETAS - ART. 198 § 7 DA CF |
| 3.1.90.00.00 | NV | 408.000,00 | APLICAÇÕES DIRETAS - ART. 198 § 7 DA CF |

Total Deduções 543.000,00

Despesa Líquida: 36.552.282,30

Percentual Aplicado: 54,56 %



PREFEITURA MUNICIPAL DE XEXÉU

AV. MÁRIO MELO - CNPJ:12888517/0001-48

Orçamento Programa - Exercício de 2024

RECEITA/DESPESA POR FONTE DE RECURSO

Quadro 19

Página 1

LeiData

| Fonte | FRI.FRG.FRC.DET.STN. | Descrição | PREVISÃO | |
|-------|----------------------|---|---------------|---------------|
| | | | RECEITA | DESPESA |
| 1 | | Recursos do Exercício Corrente | 69.538.000,00 | 69.538.000,00 |
| | 002 | Atividades-fim da Seguridade Social | 858.500,00 | 858.500,00 |
| | 124 | Cozinha Comunitária | 130.000,00 | 130.000,00 |
| | 16610000 | Transferência de Recursos dos Fundos Estaduais de Assistência Social (Recursc | 130.000,00 | 130.000,00 |
| | 1.661 | Transferência de Recursos dos Fundos Estaduais de Assistência Social (Exerc.Corre | 130.000,00 | 130.000,00 |
| | 127 | Serviço de proteção e atendimento á família - paif | 45.000,00 | 45.000,00 |
| | 16610000 | Transferência de Recursos dos Fundos Estaduais de Assistência Social (Recursc | 45.000,00 | 45.000,00 |
| | 1.661 | Transferência de Recursos dos Fundos Estaduais de Assistência Social (Exerc.Corre | 45.000,00 | 45.000,00 |
| | 41 | Primeira Infancia no SUAS | 193.000,00 | 193.000,00 |
| | 16600000 | Transferência de Recursos do Fundo Nacional de Assistência Social - FNAS (Rec | 193.000,00 | 193.000,00 |
| | 1.660 | Transferência de Recursos do Fundo Nacional de Assistência Social - FNAS (Exerc.Ç | 193.000,00 | 193.000,00 |
| | 42 | BPC na Escola | 2.000,00 | 2.000,00 |
| | 16600000 | Transferência de Recursos do Fundo Nacional de Assistência Social - FNAS (Rec | 2.000,00 | 2.000,00 |
| | 1.660 | Transferência de Recursos do Fundo Nacional de Assistência Social - FNAS (Exerc.Ç | 2.000,00 | 2.000,00 |
| | 44 | PISO FIXO DE MEDIA COMPLEXIDADE - MSE | 97.000,00 | 97.000,00 |
| | 16600000 | Transferência de Recursos do Fundo Nacional de Assistência Social - FNAS (Rec | 97.000,00 | 97.000,00 |
| | 1.660 | Transferência de Recursos do Fundo Nacional de Assistência Social - FNAS (Exerc.Ç | 97.000,00 | 97.000,00 |
| | 45 | PISO BASICO FIXO | 51.000,00 | 51.000,00 |
| | 16600000 | Transferência de Recursos do Fundo Nacional de Assistência Social - FNAS (Rec | 51.000,00 | 51.000,00 |
| | 1.660 | Transferência de Recursos do Fundo Nacional de Assistência Social - FNAS (Exerc.Ç | 51.000,00 | 51.000,00 |
| | 46 | Serviço de Convivencia e Fortalecimento de Vinculos - SCFV | 121.000,00 | 121.000,00 |
| | 16600000 | Transferência de Recursos do Fundo Nacional de Assistência Social - FNAS (Rec | 121.000,00 | 121.000,00 |
| | 1.660 | Transferência de Recursos do Fundo Nacional de Assistência Social - FNAS (Exerc.Ç | 121.000,00 | 121.000,00 |
| | 47 | Indice de Gestão Descentralizada do SUAS - IGDSUAS | 15.500,00 | 15.500,00 |
| | 16600000 | Transferência de Recursos do Fundo Nacional de Assistência Social - FNAS (Rec | 15.500,00 | 15.500,00 |
| | 1.660 | Transferência de Recursos do Fundo Nacional de Assistência Social - FNAS (Exerc.Ç | 15.500,00 | 15.500,00 |
| | 48 | Indice de Gestão Descentralizada - IGDBF | 98.000,00 | 98.000,00 |
| | 16600000 | Transferência de Recursos do Fundo Nacional de Assistência Social - FNAS (Rec | 98.000,00 | 98.000,00 |
| | 1.660 | Transferência de Recursos do Fundo Nacional de Assistência Social - FNAS (Exerc.Ç | 98.000,00 | 98.000,00 |
| | 49 | Benefício de Prestação Continuada - BPC | 2.000,00 | 2.000,00 |
| | 16600000 | Transferência de Recursos do Fundo Nacional de Assistência Social - FNAS (Rec | 2.000,00 | 2.000,00 |
| | 1.660 | Transferência de Recursos do Fundo Nacional de Assistência Social - FNAS (Exerc.Ç | 2.000,00 | 2.000,00 |
| | 68 | Benefícios Eventuais | 104.000,00 | 104.000,00 |
| | 16610000 | Transferência de Recursos dos Fundos Estaduais de Assistência Social (Recursc | 104.000,00 | 104.000,00 |
| | 1.661 | Transferência de Recursos dos Fundos Estaduais de Assistência Social (Exerc.Corre | 104.000,00 | 104.000,00 |
| | 011 | Destinações da Cide-Cpmbustíveis | 10.000,00 | 10.000,00 |
| | 11 | Contribuicao de Intervencao no Dominio Economico - Combustiveis | 10.000,00 | 10.000,00 |
| | 17500000 | Recursos da Contribuição de Intervenção no Domínio Econômico - CIDE (Recurs | 10.000,00 | 10.000,00 |
| | 1.750 | Recursos da Contribuição de Intervenção no Domínio Econômico - CIDE (Exerc.Corr | 10.000,00 | 10.000,00 |
| | 012 | Manutenção e Desenvolvimento do Ensino | 29.841.142,97 | 29.841.142,97 |
| | 02 | Recursos Destinados a Manutenção e Desenvolvimento do Ensino | 4.875.942,97 | 4.875.942,97 |
| | 15001001 | Recursos de Impostos - Identificação das despesas com manutenção e desenvol | 4.875.942,97 | 4.875.942,97 |
| | 1.500 | Recursos não Vinculados de Impostos (Exerc.Corrente) | 4.875.942,97 | 4.875.942,97 |
| | 08 | Recursos Destinados ao FUNDEB | 24.255.200,00 | 24.255.200,00 |
| | 15400000 | Transferências do FUNDEB - Impostos e Transferências de Impostos (Demais De | 18.055.200,00 | 18.055.200,00 |
| | 1.540 | Transferências do FUNDEB - Impostos e Transferências de Impostos (Exerc.Corrent | 18.055.200,00 | 18.055.200,00 |
| | 15410000 | Transferências do FUNDEB - Complementação da União - VAAF - FUNDEB 30% | 2.650.000,00 | 2.650.000,00 |

**PREFEITURA MUNICIPAL DE XEXÉU**

AV. MÁRIO MELO - CNPJ:12888517/0001-48

Orçamento Programa - Exercício de 2024

RECEITA/DESPESA POR FONTE DE RECURSO

Quadro 19

Página 2

LeiData

| Fonte | FRI.FRG.FRC.DET.STN. | Descrição | PREVISÃO | |
|-------|----------------------|--|---------------|---------------|
| | | | RECEITA | DESPESA |
| 012 | | Manutenção e Desenvolvimento do Ensino | 29.841.142,97 | 29.841.142,97 |
| 08 | | Recursos Destinados ao FUNDEB | 24.255.200,00 | 24.255.200,00 |
| | 15410000 | Transferências do FUNDEB - Complementação da União - VAAF - FUNDEB 30% | 2.650.000,00 | 2.650.000,00 |
| | 1.541 | Transferências do FUNDEB - Complementação da União - VAAF (Exerc.Corrente) | 2.650.000,00 | 2.650.000,00 |
| | 15420000 | Transferências do FUNDEB - Complementação da União - VAAT - FUNDEB 30% | 710.000,00 | 710.000,00 |
| | 1.542 | Transferências do FUNDEB - Complementação da União - VAAT (Exerc.Corrente) | 710.000,00 | 710.000,00 |
| | 15421070 | Transferências do FUNDEB - Complementação da União - VAAT - FUNDEB 70% | 2.840.000,00 | 2.840.000,00 |
| | 1.542 | Transferências do FUNDEB - Complementação da União - VAAT (Exerc.Corrente) | 2.840.000,00 | 2.840.000,00 |
| 12 | | TRAN | 68.000,00 | 68.000,00 |
| | 15990000 | Outros Recursos Vinculados à Educação (Recursos do Exercício Corrente) | 68.000,00 | 68.000,00 |
| | 1.599 | Outros Recursos Vinculados à Educação (Exerc.Corrente) | 68.000,00 | 68.000,00 |
| 13 | | PDDE | 7.000,00 | 7.000,00 |
| | 15510000 | Transferências de Recursos do FNDE Referentes ao Programa Dinheiro Direto na | 7.000,00 | 7.000,00 |
| | 1.551 | Transferências de Recursos do FNDE referentes ao Programa Dinheiro Direto na Es | 7.000,00 | 7.000,00 |
| 15 | | PNAE | 560.000,00 | 560.000,00 |
| | 15520000 | Transferências de Recursos do FNDE Referentes ao Programa Nacional de Alim | 560.000,00 | 560.000,00 |
| | 1.552 | Transferências de Recursos do FNDE referentes ao Programa Nacional de Alimenta | 560.000,00 | 560.000,00 |
| 23 | | PNATE | 64.000,00 | 64.000,00 |
| | 15530000 | Transferências de Recursos do FNDE Referentes ao Programa Nacional de Apoi | 64.000,00 | 64.000,00 |
| | 1.553 | Transferências de Recursos do FNDE Referentes ao Programa Nacional de Apoio ac | 64.000,00 | 64.000,00 |
| 75 | | Brasil Carinhoso | 11.000,00 | 11.000,00 |
| | 15690000 | Outras Transferências de Recursos do FNDE (Recursos do Exercício Corrente) | 11.000,00 | 11.000,00 |
| | 1.569 | Outras Transferências de Recursos do FNDE (Exerc.Corrente) | 11.000,00 | 11.000,00 |
| 035 | | Saúde | 12.306.548,58 | 12.306.548,58 |
| 04 | | Recursos Destinados a Manutenção da Saúde | 7.674.048,58 | 7.674.048,58 |
| | 15001002 | Recursos não Vinculados de Impostos - Identificação das despesas com ações e | 7.674.048,58 | 7.674.048,58 |
| | 1.500 | Recursos não Vinculados de Impostos (Exerc.Corrente) | 7.674.048,58 | 7.674.048,58 |
| 129 | | Piso dos Enfermeiros | 682.000,00 | 682.000,00 |
| | 16000000 | Transferências Fundo a Fundo de Recursos do SUS provenientes do Governo Fe | 682.000,00 | 682.000,00 |
| | 1.605 | Assistência financeira da União destinada à complementação ao pagamento dos pisc | 682.000,00 | 682.000,00 |
| 25 | | Assistência Farmacêutica | 448.000,00 | 448.000,00 |
| | 16000000 | Transferências Fundo a Fundo de Recursos do SUS provenientes do Governo Fe | 117.000,00 | 117.000,00 |
| | 1.600 | Transf.Fundo a Fundo de Recursos do SUS provenientes do Governo Federal - Bloc | 117.000,00 | 117.000,00 |
| | 16210000 | Transferências Fundo a Fundo de Recursos do SUS provenientes do Governo Es | 331.000,00 | 331.000,00 |
| | 1.621 | Transferências Fundo a Fundo de Recursos do SUS provenientes do Governo Estad | 331.000,00 | 331.000,00 |
| 28 | | ATENÇÃO BÁSICA | 2.531.500,00 | 2.531.500,00 |
| | 16000000 | Transferências Fundo a Fundo de Recursos do SUS provenientes do Governo Fe | 2.443.000,00 | 2.443.000,00 |
| | 1.600 | Transf.Fundo a Fundo de Recursos do SUS provenientes do Governo Federal - Bloc | 2.035.000,00 | 2.035.000,00 |
| | 1.604 | Transferências provenientes do Governo Federal destinadas ao vencimento dos ager | 408.000,00 | 408.000,00 |
| | 16010000 | Transferências Fundo a Fundo de Recursos do SUS provenientes do Governo Fe | 50.500,00 | 50.500,00 |
| | 1.601 | Transf.Fundo a Fundo de Recursos do SUS provenientes do Governo Federal - Bloc | 50.500,00 | 50.500,00 |
| | 16210000 | Transferências Fundo a Fundo de Recursos do SUS provenientes do Governo Es | 38.000,00 | 38.000,00 |
| | 1.621 | Transferências Fundo a Fundo de Recursos do SUS provenientes do Governo Estad | 38.000,00 | 38.000,00 |
| 32 | | Atenção de Média e Alta Complexidade Ambulatorial e Hospitalar - MAC | 774.000,00 | 774.000,00 |
| | 16000000 | Transferências Fundo a Fundo de Recursos do SUS provenientes do Governo Fe | 656.000,00 | 656.000,00 |
| | 1.600 | Transf.Fundo a Fundo de Recursos do SUS provenientes do Governo Federal - Bloc | 656.000,00 | 656.000,00 |
| | 16010000 | Transferências Fundo a Fundo de Recursos do SUS provenientes do Governo Fe | 43.000,00 | 43.000,00 |

**PREFEITURA MUNICIPAL DE XEXÉU**

AV. MÁRIO MELO - CNPJ:12888517/0001-48

Orçamento Programa - Exercício de 2024

RECEITA/DESPESA POR FONTE DE RECURSO

Quadro 19

Página 3

LeiData

| Fonte | FRI.FRG.FRC.DET.STN. | Descrição | PREVISÃO | |
|----------|--|-----------|---------------|---------------|
| | | | RECEITA | DESPESA |
| 035 | Saúde | | 12.306.548,58 | 12.306.548,58 |
| 32 | Atenção de Média e Alta Complexidade Ambulatorial e Hospitalar - MAC | | 774.000,00 | 774.000,00 |
| 16010000 | Transferências Fundo a Fundo de Recursos do SUS provenientes do Governo Fe | | 43.000,00 | 43.000,00 |
| 1.601 | Transf.Fundo a Fundo de Recursos do SUS provenientes do Governo Federal - Bloc | | 43.000,00 | 43.000,00 |
| 16210000 | Transferências Fundo a Fundo de Recursos do SUS provenientes do Governo Es | | 75.000,00 | 75.000,00 |
| 1.621 | Transferências Fundo a Fundo de Recursos do SUS provenientes do Governo Estad | | 75.000,00 | 75.000,00 |
| 35 | Vigilância em Saúde | | 197.000,00 | 197.000,00 |
| 16000000 | Transferências Fundo a Fundo de Recursos do SUS provenientes do Governo Fe | | 195.000,00 | 195.000,00 |
| 1.600 | Transf.Fundo a Fundo de Recursos do SUS provenientes do Governo Federal - Bloc | | 60.000,00 | 60.000,00 |
| 1.604 | Transferências provenientes do Governo Federal destinadas ao vencimento dos ager | | 135.000,00 | 135.000,00 |
| 16010000 | Transferências Fundo a Fundo de Recursos do SUS provenientes do Governo Fe | | 2.000,00 | 2.000,00 |
| 1.601 | Transf.Fundo a Fundo de Recursos do SUS provenientes do Governo Federal - Bloc | | 2.000,00 | 2.000,00 |
| 050 | Recursos Próprios Livres da UO | | 23.888.308,45 | 23.888.308,45 |
| 00 | Consórcios | | 250.000,00 | 250.000,00 |
| 18800000 | Recursos próprios dos consórcios (Recursos do Exercício Corrente) | | 250.000,00 | 250.000,00 |
| 1.880 | Recursos Próprios dos Consórcios (Exerc.Corrente) | | 250.000,00 | 250.000,00 |
| 01 | Recursos Próprios | | 23.538.308,45 | 23.538.308,45 |
| 15010000 | Outros Recursos não Vinculados (Recursos do Exercício Corrente) | | 23.538.308,45 | 23.538.308,45 |
| 1.501 | Outros Recursos não Vinculados (Exerc.Corrente) | | 23.538.308,45 | 23.538.308,45 |
| 16 | Contribuição para o Custeio do Serviço de Iluminação Pública - COSIP | | 100.000,00 | 100.000,00 |
| 17510000 | Recursos da Contribuição para o Custeio do Serviço de Iluminação Pública - CO | | 100.000,00 | 100.000,00 |
| 1.751 | Recursos da Contribuição para o Custeio do Serviço de Iluminação Pública - COSIP | | 100.000,00 | 100.000,00 |
| 081 | Convênios | | 1.878.500,00 | 1.878.500,00 |
| 80 | Recursos de Convênios - UNIÃO | | 1.708.500,00 | 1.708.500,00 |
| 15700000 | Transferências do Governo Federal referentes a Convênios ou de Contratos de R | | 80.000,00 | 80.000,00 |
| 1.570 | Transferências do Governo Federal referentes a Convênios e Instrumentos Congêne | | 80.000,00 | 80.000,00 |
| 16310000 | Transferências do Governo Federal referentes a Convênios e Instrumentos Congi | | 41.000,00 | 41.000,00 |
| 1.631 | Transferências do Governo Federal referentes a Convênios e Instrumentos Congêne | | 41.000,00 | 41.000,00 |
| 17000000 | Outras Transferências de Convênios ou Instrumentos Congêneres da União (Rec | | 1.587.500,00 | 1.587.500,00 |
| 1.700 | Outras Transferências de Convênios ou Instrumentos Congêneres da União (Exerc.C | | 1.587.500,00 | 1.587.500,00 |
| 81 | Recursos de Convênios - ESTADO | | 170.000,00 | 170.000,00 |
| 17000000 | Outras Transferências de Convênios ou Instrumentos Congêneres da União (Rec | | 170.000,00 | 170.000,00 |
| 1.701 | Outras Transferências de Convênios ou Instrumentos Congêneres dos Estados (Exe | | 170.000,00 | 170.000,00 |
| 213 | Transf. das Cotas Estaduais e Municipais do Salário-Educação | | 755.000,00 | 755.000,00 |
| 03 | Contribuição do Salário-Educação | | 755.000,00 | 755.000,00 |
| 15500000 | Transferência do Salário-Educação (Recursos do Exercício Corrente) | | 755.000,00 | 755.000,00 |
| 1.550 | Transferência do Salário-Educação (Exerc.Corrente) | | 755.000,00 | 755.000,00 |
| TOTAL | | | 69.538.000,00 | 69.538.000,00 |

LEGENDA

FRI: Fonte de Recurso Iduso
FRG: Fonte de Recurso Grupo
FRC: Fonte de Recurso Código
DET: Fonte de Recurso Detalhamento
STN: Fonte de Recurso STN
VG: Vínculo Grupo
VC: Vínculo Código



PREFEITURA MUNICIPAL DE XEXÉU

AV. MÁRIO MELO - CNPJ:12888517/0001-48

Orçamento Programa - Exercício de 2024

DEMONSTRATIVO DA RECEITA E DESPESA SEGUNDO AS CATEGORIAS ECONOMICAS

(Inc.II, §1º, Art.2º)

Anexo 01

Página 1

| RECEITA | R\$ | R\$ |
|---|---------------|----------------------|
| RECEITAS CORRENTES | | |
| IMPOSTOS, TAXAS E CONTRIBUIÇÕES DE MELHORIA | 2.981.250,04 | |
| CONTRIBUIÇÕES | 100.000,00 | |
| RECEITA PATRIMONIAL | 146.800,00 | |
| RECEITA DE SERVIÇOS | 1.863.000,00 | |
| TRANSFERÊNCIAS CORRENTES | 69.461.801,70 | |
| OUTRAS RECEITAS CORRENTES | 71.000,00 | |
| (R) DEDUÇÕES DO FUNDEB | -7.086.851,74 | |
| SUB TOTAL | | 67.537.000,00 |
| TOTAL | | 67.537.000,00 |
| SUPERAVIT DO ORCAMENTO CORRENTE | | 4.250.828,36 |
| RECEITAS DE CAPITAL | | |
| TRANSFERÊNCIAS DE CAPITAL | 2.001.000,00 | |
| SUB TOTAL | | 2.001.000,00 |
| TOTAL | | 6.251.828,36 |

RESUMO

| | |
|------------------------------|----------------------|
| RECEITAS CORRENTES. | 74.623.851,74 |
| DEDUÇÕES DA RECEITA CORRENTE | -7.086.851,74 |
| RECEITAS DE CAPITAL | 2.001.000,00 |
| TOTAL DE RECEITAS | 69.538.000,00 |
| TOTAL | 69.538.000,00 |

| DESPESA | R\$ | R\$ |
|--|---------------|----------------------|
| DESPESAS CORRENTES | | |
| PESSOAL E ENCARGOS SOCIAIS | 39.064.282,30 | |
| JUROS E ENCARGOS DA DÍVIDA | 2.000,00 | |
| OUTRAS DESPESAS CORRENTES | 24.219.889,34 | |
| SUB TOTAL | | 63.286.171,64 |
| SUPERAVIT DO ORCAMENTO CORRENTE | | 4.250.828,36 |
| TOTAL | | 67.537.000,00 |
| DESPESAS DE CAPITAL | | |
| INVESTIMENTOS | 4.814.343,25 | |
| AMORTIZAÇÃO DA DÍVIDA | 1.146.236,15 | |
| SUB TOTAL | | 5.960.579,40 |
| RESERVA DE CONTINGENCIA | | 291.248,96 |
| TOTAL | | 6.251.828,36 |

RESUMO

| | |
|-------------------------|----------------------|
| DESPESAS CORRENTES | 63.286.171,64 |
| DESPESAS DE CAPITAL | 5.960.579,40 |
| RESERVA DE CONTINGÊNCIA | 291.248,96 |
| TOTAL DE DESPESA | 69.538.000,00 |
| TOTAL | 69.538.000,00 |



PREFEITURA MUNICIPAL DE XEXÉU

AV. MÁRIO MELO - CNPJ:12888517/0001-48

Anexo 02

Página 1

Orçamento Programa - Exercício de 2024

RECEITAS SEGUNDO AS CATEGORIAS ECONOMICAS

| Código | Especificação | F.R. | Desdobramento | SubCategoria Fonte | Categoria Econômica |
|-------------|--|-----------|---------------|--------------------|---------------------|
| 1000.00.0.0 | RECEITAS CORRENTES. | 0.000.000 | | | 74.623.851,74 |
| 1100.00.0.0 | IMPOSTOS, TAXAS E CONTRIBUIÇÕES DE MELHORIA | 0.000.000 | | 2.981.250,04 | |
| 1110.00.0.0 | IMPOSTOS | 0.000.000 | | 2.900.484,24 | |
| 1112.00.0.0 | IMPOSTOS SOBRE O PATRIMÔNIO | 0.000.000 | 421.298,25 | | |
| 1112.50.0.0 | IMPOSTO SOBRE A PROPRIEDADE PREDIAL E TERRITORIAL URBANA | 0.000.000 | 125.169,45 | | |
| 1112.50.0.1 | IPTU - PRINCIPAL | 1.012.02 | 7.177,80 | | |
| 1112.50.0.1 | IPTU - PRINCIPAL | 1.035.04 | 5.521,39 | | |
| 1112.50.0.1 | IPTU - PRINCIPAL | 1.050.01 | 14.907,74 | | |
| 1112.50.0.2 | IPTU - MULTAS E JUROS | 1.012.02 | 572,00 | | |
| 1112.50.0.2 | IPTU - MULTAS E JUROS | 1.035.04 | 440,00 | | |
| 1112.50.0.2 | IPTU - MULTAS E JUROS | 1.050.01 | 1.188,00 | | |
| 1112.50.0.3 | IPTU - DIVIDA ATIVA | 1.012.02 | 10.744,22 | | |
| 1112.50.0.3 | IPTU - DIVIDA ATIVA | 1.035.04 | 8.264,78 | | |
| 1112.50.0.3 | IPTU - DIVIDA ATIVA | 1.050.01 | 22.314,92 | | |
| 1112.50.0.4 | IPTU- DIVIDA ATIVA MULTAS JUROS | 1.012.02 | 14.050,04 | | |
| 1112.50.0.4 | IPTU- DIVIDA ATIVA MULTAS JUROS | 1.035.04 | 10.807,72 | | |
| 1112.50.0.4 | IPTU- DIVIDA ATIVA MULTAS JUROS | 1.050.01 | 29.180,84 | | |
| 1112.53.0.0 | ITBI-"INTER MORTIS" | 0.000.000 | 296.128,80 | | |
| 1112.53.0.1 | ITBI-"INTER MORTIS"-PRINCIPAL | 1.012.02 | 76.993,49 | | |
| 1112.53.0.1 | ITBI-"INTER MORTIS"-PRINCIPAL | 1.035.04 | 59.225,76 | | |
| 1112.53.0.1 | ITBI-"INTER MORTIS"-PRINCIPAL | 1.050.01 | 159.909,55 | | |
| 1113.00.0.0 | IMPOSTOS SOBRE A RENDA E PROVENTOS DE QUALQUER NATUREZA | 0.000.000 | 1.966.590,38 | | |
| 1113.03.0.0 | IMPOSTO SOBRE A RENDA - RETIDO NA FONTE | 0.000.000 | 1.966.590,38 | | |
| 1113.03.1.0 | IMPOSTO SOBRE A RENDA - RETIDO NA FONTE - TRABALHO | 0.000.000 | 1.900.000,00 | | |
| 1113.03.1.1 | IRRF-TRABALHO-PRINCIPAL | 1.012.02 | 494.000,00 | | |
| 1113.03.1.1 | IRRF-TRABALHO-PRINCIPAL | 1.035.04 | 380.000,00 | | |
| 1113.03.1.1 | IRRF-TRABALHO-PRINCIPAL | 1.050.01 | 1.026.000,00 | | |
| 1113.03.4.0 | IRRF- OUTROS RENDIMENTOS | 0.000.000 | 66.590,38 | | |
| 1113.03.4.1 | IRRF- OUTROS RENDIMENTOS-PRINCIPAL | 1.012.02 | 17.313,50 | | |
| 1113.03.4.1 | IRRF- OUTROS RENDIMENTOS-PRINCIPAL | 1.035.04 | 13.318,08 | | |
| 1113.03.4.1 | IRRF- OUTROS RENDIMENTOS-PRINCIPAL | 1.050.01 | 35.958,80 | | |
| 1114.00.0.0 | IMPOSTO PRODUÇÃO CIRCULAÇÃO MERCADORIAS SERVIÇOS | 0.000.000 | 512.595,61 | | |
| 1114.51.0.0 | IMPOSTOS SOBRE SERVIÇOS | 0.000.000 | 512.595,61 | | |
| 1114.51.1.0 | IMPOSTO SOBRE SERVIÇOS DE QUALQUER NATUREZA - ISSQN | 0.000.000 | 512.595,61 | | |
| 1114.51.1.1 | ISSQN - PRINCIPAL | 1.012.02 | 128.988,29 | | |
| 1114.51.1.1 | ISSQN - PRINCIPAL | 1.035.04 | 99.221,76 | | |
| 1114.51.1.1 | ISSQN - PRINCIPAL | 1.050.01 | 267.898,76 | | |
| 1114.51.1.2 | ISSQN -MULTAS E JUROS | 1.012.02 | 927,21 | | |
| 1114.51.1.2 | ISSQN -MULTAS E JUROS | 1.035.04 | 713,24 | | |
| 1114.51.1.2 | ISSQN -MULTAS E JUROS | 1.050.01 | 1.925,75 | | |
| 1114.51.1.3 | ISSQN - DIVIDA ATIVA | 1.012.02 | 3.359,36 | | |
| 1114.51.1.3 | ISSQN - DIVIDA ATIVA | 1.035.04 | 2.584,12 | | |
| 1114.51.1.3 | ISSQN - DIVIDA ATIVA | 1.050.01 | 6.977,12 | | |
| 1120.00.0.0 | TAXAS | 0.000.000 | | 80.765,80 | |
| 1121.00.0.0 | TAXAS PELO EXERCÍCIO DO PODER DE POLÍCIA | 0.000.000 | 39.000,00 | | |
| 1121.01.0.0 | TAXAS DE INSPEÇÃO, CONTROLE E FISCALIZAÇÃO | 0.000.000 | 34.000,00 | | |
| 1121.01.0.1 | TAXAS DE INSPEÇÃO, CONTROLE E FISCALIZAÇÃO - PRINCIPAL | 1.050.01 | 34.000,00 | | |
| 1121.50.0.0 | TAXA DE FISCALIZAÇÃO DE VIGILÂNCIA SANITÁRIA | 0.000.000 | 5.000,00 | | |
| 1121.50.0.1 | TAXA DE FISCALIZAÇÃO DE VIGILÂNCIA SANITÁRIA - PRINCIPAL | 1.050.01 | 5.000,00 | | |
| 1122.00.0.0 | TAXAS PELA PRESTAÇÃO DE SERVIÇOS | 0.000.000 | 41.765,80 | | |
| 1122.01.0.0 | TAXAS PELA PRESTAÇÃO DE SERVIÇOS EM GERAL | 0.000.000 | 41.765,80 | | |
| 1122.01.0.1 | TAXAS PELA PRESTAÇÃO DE SERVIÇOS EM GERAL - PRINCIPAL | 1.050.01 | 41.765,80 | | |
| 1200.00.0.0 | CONTRIBUIÇÕES | 0.000.000 | | 100.000,00 | |
| 1240.00.0.0 | CONTRIBUIÇÃO PARA O CUSTEIO DO SERVIÇO DE ILUMINAÇÃO PÚBLICA | 0.000.000 | | 100.000,00 | |
| 1241.00.0.0 | CONTRIBUIÇÃO PARA O CUSTEIO DO SERVIÇO DE ILUMINAÇÃO PÚBLICA | 0.000.000 | 100.000,00 | | |
| 1241.50.0.0 | CONTRIBUIÇÃO PARA O CUSTEIO DO SERVIÇO DE ILUMINAÇÃO PÚBLICA | 0.000.000 | 100.000,00 | | |
| 1241.50.0.1 | CONTRIBUIÇÃO PARA O CUSTEIO DO SERVIÇO DE ILUMINAÇÃO PÚBLICA | 1.050.16 | 100.000,00 | | |
| 1300.00.0.0 | RECEITA PATRIMONIAL | 0.000.000 | | 146.800,00 | |



PREFEITURA MUNICIPAL DE XEXÉU

AV. MÁRIO MELO - CNPJ:12888517/0001-48

Anexo 02

Página 2

Orçamento Programa - Exercício de 2024

RECEITAS SEGUNDO AS CATEGORIAS ECONOMICAS

| Código | Especificação | F.R. | Desdobramento | SubCategoria Fonte | Categoria Econômica |
|-------------|--|-----------|---------------|--------------------|---------------------|
| 1310.00.0.0 | EXPLORAÇÃO DO PATRIMÔNIO IMOBILIÁRIO DO ESTADO | 0.000.000 | | 5.000,00 | |
| 1311.00.0.0 | EXPLORAÇÃO DO PATRIMÔNIO IMOBILIÁRIO DO ESTADO | 0.000.000 | 5.000,00 | | |
| 1311.01.0.0 | ALUGUÉIS, ARRENDAMENTOS, FOROS, LAUDÉMIOS, TARIFAS DE OCUPAÇ | 0.000.000 | 5.000,00 | | |
| 1311.01.1.0 | ALUGUÉIS E ARRENDAMENTOS | 0.000.000 | 5.000,00 | | |
| 1311.01.1.1 | ALUGUÉIS E ARRENDAMENTOS - PRINCIPAL | 1.050.01 | 5.000,00 | | |
| 1320.00.0.0 | VALORES MOBILIÁRIOS | 0.000.000 | | 141.800,00 | |
| 1321.00.0.0 | JUROS E CORREÇÕES MONETÁRIAS | 0.000.000 | 141.800,00 | | |
| 1321.01.0.0 | REMUNERAÇÃO DE DEPÓSITOS BANCÁRIOS | 0.000.000 | 141.800,00 | | |
| 1321.01.0.1 | REMUNERAÇÃO DE DEPÓSITOS BANCÁRIOS - PRINCIPAL | 1.002.41 | 4.000,00 | | |
| 1321.01.0.1 | REMUNERAÇÃO DE DEPÓSITOS BANCÁRIOS - PRINCIPAL | 1.002.44 | 1.000,00 | | |
| 1321.01.0.1 | REMUNERAÇÃO DE DEPÓSITOS BANCÁRIOS - PRINCIPAL | 1.002.46 | 1.000,00 | | |
| 1321.01.0.1 | REMUNERAÇÃO DE DEPÓSITOS BANCÁRIOS - PRINCIPAL | 1.002.47 | 4.500,00 | | |
| 1321.01.0.1 | REMUNERAÇÃO DE DEPÓSITOS BANCÁRIOS - PRINCIPAL | 1.002.48 | 1.000,00 | | |
| 1321.01.0.1 | REMUNERAÇÃO DE DEPÓSITOS BANCÁRIOS - PRINCIPAL | 1.002.49 | 1.000,00 | | |
| 1321.01.0.1 | REMUNERAÇÃO DE DEPÓSITOS BANCÁRIOS - PRINCIPAL | 1.012.08 | 4.000,00 | | |
| 1321.01.0.1 | REMUNERAÇÃO DE DEPÓSITOS BANCÁRIOS - PRINCIPAL | 1.012.08 | 51.200,00 | | |
| 1321.01.0.1 | REMUNERAÇÃO DE DEPÓSITOS BANCÁRIOS - PRINCIPAL | 1.012.12 | 1.000,00 | | |
| 1321.01.0.1 | REMUNERAÇÃO DE DEPÓSITOS BANCÁRIOS - PRINCIPAL | 1.012.13 | 1.000,00 | | |
| 1321.01.0.1 | REMUNERAÇÃO DE DEPÓSITOS BANCÁRIOS - PRINCIPAL | 1.012.15 | 6.000,00 | | |
| 1321.01.0.1 | REMUNERAÇÃO DE DEPÓSITOS BANCÁRIOS - PRINCIPAL | 1.012.23 | 3.000,00 | | |
| 1321.01.0.1 | REMUNERAÇÃO DE DEPÓSITOS BANCÁRIOS - PRINCIPAL | 1.012.75 | 1.000,00 | | |
| 1321.01.0.1 | REMUNERAÇÃO DE DEPÓSITOS BANCÁRIOS - PRINCIPAL | 1.035.04 | 2.100,00 | | |
| 1321.01.0.1 | REMUNERAÇÃO DE DEPÓSITOS BANCÁRIOS - PRINCIPAL | 1.035.28 | 17.000,00 | | |
| 1321.01.0.1 | REMUNERAÇÃO DE DEPÓSITOS BANCÁRIOS - PRINCIPAL | 1.035.32 | 1.000,00 | | |
| 1321.01.0.1 | REMUNERAÇÃO DE DEPÓSITOS BANCÁRIOS - PRINCIPAL | 1.035.32 | 13.000,00 | | |
| 1321.01.0.1 | REMUNERAÇÃO DE DEPÓSITOS BANCÁRIOS - PRINCIPAL | 1.050.01 | 12.000,00 | | |
| 1321.01.0.1 | REMUNERAÇÃO DE DEPÓSITOS BANCÁRIOS - PRINCIPAL | 1.213.03 | 17.000,00 | | |
| 1600.00.0.0 | RECEITA DE SERVIÇOS | 0.000.000 | | 1.863.000,00 | |
| 1690.00.0.0 | OUTROS SERVIÇOS | 0.000.000 | | 1.863.000,00 | |
| 1699.00.0.0 | OUTROS SERVIÇOS | 0.000.000 | 1.863.000,00 | | |
| 1699.50.0.0 | SERVIÇOS SUJEITOS À REGULAÇÃO | 0.000.000 | 1.000.000,00 | | |
| 1699.50.1.0 | SERVIÇOS DE SANEAMENTO BÁSICO – ABASTECIMENTO DE ÁGUA. | 0.000.000 | 1.000.000,00 | | |
| 1699.50.1.3 | SERVIÇOS DE SANEAMENTO BÁSICO – ABASTECIMENTO DE ÁGUA. - DIV | 1.050.01 | 1.000.000,00 | | |
| 1699.99.0.0 | OUTROS SERVIÇOS | 0.000.000 | 863.000,00 | | |
| 1699.99.0.1 | OUTROS SERVIÇOS - PRINCIPAL | 1.050.01 | 862.000,00 | | |
| 1699.99.0.2 | OUTROS SERVIÇOS - MULTAS E JUROS DE MORA | 1.050.01 | 1.000,00 | | |
| 1700.00.0.0 | TRANSFERÊNCIAS CORRENTES | 0.000.000 | | 69.461.801,70 | |
| 1710.00.0.0 | TRANSFERÊNCIAS DA UNIÃO E DE SUAS ENTIDADES | 0.000.000 | | 44.179.012,31 | |
| 1711.00.0.0 | TRANSFERÊNCIAS DECORRENTES DE PARTICIPAÇÃO NA RECEITA DA UNI | 0.000.000 | 31.379.512,31 | | |
| 1711.51.0.0 | COTA-PARTE DO FUNDO DE PARTICIPAÇÃO DOS MUNICÍPIOS - FPM | 0.000.000 | 31.370.712,31 | | |
| 1711.51.1.0 | COTA-PARTE DO FUNDO DE PARTICIPAÇÃO DOS MUNICÍPIOS - COTA ME | 0.000.000 | 29.157.669,27 | | |
| 1711.51.1.1 | COTA-PARTE DO FPM- COTA MENSAL - PRINCIPAL | 1.012.02 | 7.580.994,01 | | |
| 1711.51.1.1 | COTA-PARTE DO FPM- COTA MENSAL - PRINCIPAL | 1.035.04 | 5.831.533,85 | | |
| 1711.51.1.1 | COTA-PARTE DO FPM- COTA MENSAL - PRINCIPAL | 1.050.01 | 15.745.141,41 | | |
| 1711.51.2.0 | COTA-PARTE DO FUNDO DE PARTICIPAÇÃO DOS MUNICÍPIOS - COTAS E | 0.000.000 | 2.213.043,04 | | |
| 1711.51.2.1 | COTA-PARTE DO FPM- COTAS EXTRAORDINARIAS - PRINCIPAL | 1.012.02 | 575.391,20 | | |
| 1711.51.2.1 | COTA-PARTE DO FPM- COTAS EXTRAORDINARIAS - PRINCIPAL | 1.050.01 | 1.637.651,84 | | |
| 1711.52.0.0 | COTA-PARTE DO IMPOSTO SOBRE A PROPRIEDADE TERRITORIAL RURAL | 0.000.000 | 8.800,00 | | |
| 1711.52.0.1 | COTA-PARTE DO IMP. PROPRIED.TERRIT.RURAL - PRINCIPAL | 1.012.02 | 2.288,00 | | |



PREFEITURA MUNICIPAL DE XEXÉU

AV. MÁRIO MELO - CNPJ:12888517/0001-48

Anexo 02

Página 3

Orçamento Programa - Exercício de 2024

RECEITAS SEGUNDO AS CATEGORIAS ECONOMICAS

| Código | Especificação | F.R. | Desdobramento | SubCategoria Fonte | Categoria Econômica |
|-------------|---|-----------|---------------|--------------------|---------------------|
| 1711.52.0.1 | COTA-PARTE DO IMP. PROPRIED.TERRIT.RURAL - PRINCIPAL | 1.035.04 | 1.760,00 | | |
| 1711.52.0.1 | COTA-PARTE DO IMP. PROPRIED.TERRIT.RURAL - PRINCIPAL | 1.050.01 | 4.752,00 | | |
| 1712.00.0.0 | TRANSFERÊNCIAS DAS COMPENSAÇÕES FINANCEIRAS PELA EXPLORAÇÃO | 0.000.000 | 530.000,00 | | |
| 1712.52.0.0 | COTA-PARTE DA COMPENSAÇÃO FINANCEIRA PELA PRODUÇÃO DE PETRÓL | 0.000.000 | 530.000,00 | | |
| 1712.52.4.0 | COTA-PARTE DO FUNDO ESPECIAL DO PETRÓLEO - FEP | 0.000.000 | 530.000,00 | | |
| 1712.52.4.1 | COTA-PARTE DO FUNDO ESPECIAL DO PETRÓLEO - FEP - PRINCIPAL | 1.050.01 | 530.000,00 | | |
| 1713.00.0.0 | TRANSFERÊNCIAS DE RECURSOS DO SISTEMA ÚNICO DE SAÚDE - SUS | 0.000.000 | 4.075.000,00 | | |
| 1713.50.0.0 | TRANSFERÊNCIAS DE RECURSOS DO SISTEMA ÚNICO DE SAÚDE - SUS - | 0.000.000 | 4.075.000,00 | | |
| 1713.50.1.0 | TRANSFERÊNCIAS DE RECURSOS DO BLOCO DE MANUTENÇÃO DAS AÇÕES | 0.000.000 | 2.426.000,00 | | |
| 1713.50.1.1 | TRANSFERÊNCIAS DE RECURSOS DO BLOCO DE MANUTENÇÃO DAS AÇÕES | 1.035.28 | 408.000,00 | | |
| 1713.50.1.1 | TRANSFERÊNCIAS DE RECURSOS DO BLOCO DE MANUTENÇÃO DAS AÇÕES | 1.035.28 | 2.018.000,00 | | |
| 1713.50.2.0 | TRANSFERÊNCIAS DE RECURSOS DO BLOCO DE MANUTENÇÃO DAS AÇÕES | 0.000.000 | 655.000,00 | | |
| 1713.50.2.1 | TRANSFERÊNCIAS DE RECURSOS DO BLOCO DE MANUTENÇÃO DAS AÇÕES | 1.035.32 | 655.000,00 | | |
| 1713.50.3.0 | TRANSFERÊNCIAS DE RECURSOS DO BLOCO DE MANUTENÇÃO DAS AÇÕES | 0.000.000 | 195.000,00 | | |
| 1713.50.3.1 | TRANSFERÊNCIAS DE RECURSOS DO BLOCO DE MANUTENÇÃO DAS AÇÕES | 1.035.35 | 60.000,00 | | |
| 1713.50.3.1 | TRANSFERÊNCIAS DE RECURSOS DO BLOCO DE MANUTENÇÃO DAS AÇÕES | 1.035.35 | 135.000,00 | | |
| 1713.50.4.0 | TRANSFERÊNCIAS DE RECURSOS DO BLOCO DE MANUTENÇÃO DAS AÇÕES | 0.000.000 | 117.000,00 | | |
| 1713.50.4.1 | TRANSFERÊNCIAS DE RECURSOS DO BLOCO DE MANUTENÇÃO DAS AÇÕES | 1.035.25 | 117.000,00 | | |
| 1713.50.5.0 | TRANSFERÊNCIAS DE RECURSOS DO BLOCO DE MANUTENÇÃO DAS AÇÕES | 0.000.000 | 682.000,00 | | |
| 1713.50.5.1 | TRANSFERÊNCIAS DE RECURSOS DO BLOCO DE MANUTENÇÃO DAS AÇÕES | 1.035.129 | 682.000,00 | | |
| 1714.00.0.0 | TRANSFERÊNCIAS DE RECURSOS DO FUNDO NACIONAL DO DESENVOLVIME | 0.000.000 | 1.369.000,00 | | |
| 1714.50.0.0 | TRANSFERÊNCIAS DO SALÁRIO-EDUCAÇÃO | 0.000.000 | 738.000,00 | | |
| 1714.50.0.1 | TRANSFERÊNCIAS DO SALÁRIO-EDUCAÇÃO - PRINCIPAL | 1.213.03 | 738.000,00 | | |
| 1714.51.0.0 | TRANSFERÊNCIAS DIRETAS DO FNDE REFERENTES AO PROGRAMA DINHEI | 0.000.000 | 6.000,00 | | |
| 1714.51.0.1 | TRANSFERÊNCIAS DIRETAS DO FNDE REFERENTES AO PROGRAMA DINHEI | 1.012.13 | 6.000,00 | | |
| 1714.52.0.0 | TRANSFERÊNCIAS REFERENTES AO PROGRAMA NACIONAL DE ALIMENTAÇÃO | 0.000.000 | 554.000,00 | | |
| 1714.52.0.1 | TRANSFERÊNCIAS REFERENTES AO PROGRAMA NACIONAL DE ALIMENTAÇÃO | 1.012.15 | 554.000,00 | | |
| 1714.53.0.0 | TRANSFERÊNCIAS REFERENTES AO PROGRAMA NACIONAL DE APOIO AO T | 0.000.000 | 61.000,00 | | |
| 1714.53.0.1 | TRANSFERÊNCIAS REFERENTES AO PROGRAMA NACIONAL DE APOIO AO T | 1.012.23 | 61.000,00 | | |
| 1714.99.0.0 | OUTRAS TRANSFERÊNCIAS DIRETAS DO FUNDO NACIONAL DO DESENVOLV | 0.000.000 | 10.000,00 | | |
| 1714.99.0.1 | OUTRAS TRANSFERÊNCIAS DIRETAS DO FUNDO NACIONAL DO DESENVOLV | 1.012.75 | 10.000,00 | | |
| 1715.00.0.0 | TRANSFERÊNCIAS DE RECURSOS DE COMPLEMENTAÇÃO DA UNIÃO AO FUN | 0.000.000 | 6.200.000,00 | | |
| 1715.50.0.0 | TRANSFERÊNCIAS DE RECURSOS DE COMPLEMENTAÇÃO DA UNIÃO AO FUN | 0.000.000 | 3.550.000,00 | | |
| 1715.50.0.1 | TRANSFERÊNCIAS DE RECURSOS DE COMPLEMENTAÇÃO DA UNIÃO AO FUN | 1.012.08 | 2.840.000,00 | | |
| 1715.50.0.1 | TRANSFERÊNCIAS DE RECURSOS DE COMPLEMENTAÇÃO DA UNIÃO AO FUN | 1.012.08 | 710.000,00 | | |
| 1715.51.0.0 | TRANSFERÊNCIAS DE RECURSOS DE COMPLEMENTAÇÃO DA UNIÃO AO FUN | 0.000.000 | 2.650.000,00 | | |
| 1715.51.0.1 | TRANSFERÊNCIAS DE RECURSOS DE COMPLEMENTAÇÃO DA UNIÃO AO FUN | 1.012.08 | 2.120.000,00 | | |
| 1715.51.0.1 | TRANSFERÊNCIAS DE RECURSOS DE COMPLEMENTAÇÃO DA UNIÃO AO FUN | 1.012.08 | 530.000,00 | | |
| 1716.00.0.0 | TRANSFERÊNCIAS DE RECURSOS DO FUNDO NACIONAL DE ASSISTÊNCIA | 0.000.000 | 567.000,00 | | |
| 1716.50.0.0 | TRANSFERÊNCIAS DE RECURSOS DO FUNDO NACIONAL DE ASSISTÊNCIA | 0.000.000 | 567.000,00 | | |
| 1716.50.0.1 | TRANSFERÊNCIAS DE RECURSOS DO FUNDO NACIONAL DE ASSISTÊNCIA | 1.002.41 | 189.000,00 | | |
| 1716.50.0.1 | TRANSFERÊNCIAS DE RECURSOS DO FUNDO NACIONAL DE ASSISTÊNCIA | 1.002.42 | 2.000,00 | | |
| 1716.50.0.1 | TRANSFERÊNCIAS DE RECURSOS DO FUNDO NACIONAL DE ASSISTÊNCIA | 1.002.44 | 96.000,00 | | |
| 1716.50.0.1 | TRANSFERÊNCIAS DE RECURSOS DO FUNDO NACIONAL DE ASSISTÊNCIA | 1.002.45 | 51.000,00 | | |
| | TRANSFERÊNCIAS DE RECURSOS DO FUNDO | | | | |



PREFEITURA MUNICIPAL DE XEXÉU

AV. MÁRIO MELO - CNPJ:12888517/0001-48

Anexo 02

Página 4

Orçamento Programa - Exercício de 2024

RECEITAS SEGUNDO AS CATEGORIAS ECONOMICAS

| Código | Especificação | F.R. | Desdobramento | SubCategoria Fonte | Categoria Econômica |
|-------------|--|-----------|---------------|--------------------|---------------------|
| 1716.50.0.1 | NACIONAL DE ASSISTÊNCIA | 1.002.46 | 120.000,00 | | |
| 1716.50.0.1 | TRANSFERÊNCIAS DE RECURSOS DO FUNDO NACIONAL DE ASSISTÊNCIA | 1.002.47 | 11.000,00 | | |
| 1716.50.0.1 | TRANSFERÊNCIAS DE RECURSOS DO FUNDO NACIONAL DE ASSISTÊNCIA | 1.002.48 | 97.000,00 | | |
| 1716.50.0.1 | TRANSFERÊNCIAS DE RECURSOS DO FUNDO NACIONAL DE ASSISTÊNCIA | 1.002.49 | 1.000,00 | | |
| 1719.00.0.0 | OUTRAS TRANSFERÊNCIAS DE RECURSOS DA UNIÃO E DE SUAS ENTIDAD | 0.000.000 | 58.500,00 | | |
| 1719.99.0.0 | OUTRAS TRANSFERÊNCIAS DE RECURSOS DA UNIÃO E DE SUAS ENTIDAD | 0.000.000 | 58.500,00 | | |
| 1719.99.0.1 | OUTRAS TRANSF. DE RECURS.UNIÃO E DE SUAS ENTID.- PRINCIPAL | 1.050.01 | 58.500,00 | | |
| 1720.00.0.0 | TRANSFERÊNCIAS DOS ESTADOS E DO DISTRITO FEDERAL E DE SUAS E | 0.000.000 | | 7.032.789,39 | |
| 1721.00.0.0 | PARTICIPAÇÃO NA RECEITA DOS ESTADOS E DISTRITO FEDERAL | 0.000.000 | 6.282.789,39 | | |
| 1721.50.0.0 | COTA-PARTE DO ICMS | 0.000.000 | 5.112.236,39 | | |
| 1721.50.0.1 | COTA-PARTE DO ICMS - PRINCIPAL | 1.012.02 | 1.329.181,46 | | |
| 1721.50.0.1 | COTA-PARTE DO ICMS - PRINCIPAL | 1.035.04 | 1.022.447,28 | | |
| 1721.50.0.1 | COTA-PARTE DO ICMS - PRINCIPAL | 1.050.01 | 2.760.607,65 | | |
| 1721.51.0.0 | COTA-PARTE DO IPVA | 0.000.000 | 1.135.625,89 | | |
| 1721.51.0.1 | COTA-PARTE DO IPVA - PRINCIPAL | 1.012.02 | 295.262,73 | | |
| 1721.51.0.1 | COTA-PARTE DO IPVA - PRINCIPAL | 1.035.04 | 227.125,18 | | |
| 1721.51.0.1 | COTA-PARTE DO IPVA - PRINCIPAL | 1.050.01 | 613.237,98 | | |
| 1721.52.0.0 | COTA-PARTE DO IPI - MUNICÍPIOS | 0.000.000 | 19.927,11 | | |
| 1721.52.0.1 | COTA-PARTE DO IPI - MUNICÍPIOS - PRINCIPAL | 1.012.02 | 5.181,05 | | |
| 1721.52.0.1 | COTA-PARTE DO IPI - MUNICÍPIOS - PRINCIPAL | 1.035.04 | 3.985,42 | | |
| 1721.52.0.1 | COTA-PARTE DO IPI - MUNICÍPIOS - PRINCIPAL | 1.050.01 | 10.760,64 | | |
| 1721.53.0.0 | COTA-PARTE DA CONTRIBUIÇÃO DE INTERVENÇÃO NO DOMÍNIO ECONÔMI | 0.000.000 | 10.000,00 | | |
| 1721.53.0.1 | COTA-PARTE CONTRIB.INTERVENÇÃO NO DOMÍNIO ECON.- PRINCIPAL | 1.011.11 | 10.000,00 | | |
| 1721.98.0.0 | TRANSFERÊNCIAS DECORRENTES DE PARTICIPAÇÃO EM OUTRAS RECEITA | 0.000.000 | 5.000,00 | | |
| 1721.98.0.1 | TRANSF.PARTICIPAÇÃO EM OUT. RECEITA IMP.E/DF- PRINCIPAL | 1.050.01 | 5.000,00 | | |
| 1723.00.0.0 | TRANSFERÊNCIAS DE RECURSOS DO SISTEMA ÚNICO DE SAÚDE - SUS | 0.000.000 | 444.000,00 | | |
| 1723.50.0.0 | TRANSFERÊNCIAS DE RECURSOS DO SISTEMA ÚNICO DE SAÚDE - SUS | 0.000.000 | 444.000,00 | | |
| 1723.50.0.1 | TRANSFERÊNCIAS DE RECURSOS DO SISTEMA ÚNICO DE SAÚDE - SUS - | 1.035.25 | 331.000,00 | | |
| 1723.50.0.1 | TRANSFERÊNCIAS DE RECURSOS DO SISTEMA ÚNICO DE SAÚDE - SUS - | 1.035.28 | 38.000,00 | | |
| 1723.50.0.1 | TRANSFERÊNCIAS DE RECURSOS DO SISTEMA ÚNICO DE SAÚDE - SUS - | 1.035.32 | 75.000,00 | | |
| 1729.00.0.0 | OUTRAS TRANSFERÊNCIAS DOS ESTADOS E DISTRITO FEDERAL | 0.000.000 | 306.000,00 | | |
| 1729.51.0.0 | TRANSFERÊNCIAS DE ESTADOS DESTINADAS À ASSISTÊNCIA SOCIAL | 0.000.000 | 239.000,00 | | |
| 1729.51.0.1 | TRANSF.DE ESTADOS À ASSISTÊNCIA SOCIAL - PRINCIPAL | 1.002.124 | 90.000,00 | | |
| 1729.51.0.1 | TRANSF.DE ESTADOS À ASSISTÊNCIA SOCIAL - PRINCIPAL | 1.002.127 | 45.000,00 | | |
| 1729.51.0.1 | TRANSF.DE ESTADOS À ASSISTÊNCIA SOCIAL - PRINCIPAL | 1.002.68 | 104.000,00 | | |
| 1729.52.0.0 | TRANSFERÊNCIAS DE RECURSOS DESTINADOS A PROGRAMAS DE EDUCAÇÃ | 0.000.000 | 67.000,00 | | |
| 1729.52.0.1 | TRANSF.DE RECURSOS À PROGRAMAS DE EDUCAÇÃO- PRINCIPAL | 1.012.12 | 67.000,00 | | |
| 1730.00.0.0 | TRANSFERÊNCIAS DOS MUNICÍPIOS E DE SUAS ENTIDADES | 0.000.000 | | 250.000,00 | |
| 1739.00.0.0 | OUTRAS TRANSFERÊNCIAS DOS MUNICÍPIOS | 0.000.000 | 250.000,00 | | |
| 1739.50.0.0 | TRANSFERÊNCIAS DE MUNICÍPIOS A CONSÓRCIOS PÚBLICOS | 0.000.000 | 250.000,00 | | |
| 1739.50.0.1 | TRANSFERÊNCIAS DE MUNICÍPIOS A CONSÓRCIOS PÚBLICOS - PRINCIP | 1.050.00 | 250.000,00 | | |
| 1750.00.0.0 | TRANSFERÊNCIAS DE OUTRAS INSTITUIÇÕES PÚBLICAS | 0.000.000 | | 18.000.000,00 | |
| 1751.00.0.0 | TRANSFERÊNCIAS DE RECURSOS DO FUNDO DE MANUTENÇÃO E DESENVOL | 0.000.000 | 18.000.000,00 | | |
| 1751.50.0.0 | TRANSFERÊNCIAS DE RECURSOS DO FUNDO DE MANUTENÇÃO E DESENVOL | 0.000.000 | 18.000.000,00 | | |
| 1751.50.0.1 | TRANSFERENCIAS DE RECURSOS DO FUNDEB - PRINCIPAL | 1.012.08 | 3.600.000,00 | | |
| 1751.50.0.1 | TRANSFERENCIAS DE RECURSOS DO FUNDEB - PRINCIPAL | 1.012.08 | 14.400.000,00 | | |
| 1900.00.0.0 | OUTRAS RECEITAS CORRENTES | 0.000.000 | | 71.000,00 | |
| 1920.00.0.0 | INDENIZAÇÕES, RESTITUIÇÕES E RESSARCIMENTOS | 0.000.000 | | 71.000,00 | |
| 1921.00.0.0 | INDENIZAÇÕES | 0.000.000 | 36.000,00 | | |

**PREFEITURA MUNICIPAL DE XEXÉU**

AV. MÁRIO MELO - CNPJ:12888517/0001-48

Anexo 02

Página 5

Orçamento Programa - Exercício de 2024

RECEITAS SEGUNDO AS CATEGORIAS ECONOMICAS

| Código | Especificação | F.R. | Desdobramento | SubCategoria Fonte | Categoria Econômica |
|--|--|-----------|---------------|--------------------|----------------------|
| 1921.99.0.0 | OUTRAS INDENIZAÇÕES | 0.000.000 | 36.000,00 | | |
| 1921.99.0.1 | OUTRAS INDENIZAÇÕES - PRINCIPAL | 1.012.02 | 2.000,00 | | |
| 1921.99.0.1 | OUTRAS INDENIZAÇÕES - PRINCIPAL | 1.035.04 | 3.000,00 | | |
| 1921.99.0.1 | OUTRAS INDENIZAÇÕES - PRINCIPAL | 1.050.01 | 31.000,00 | | |
| 1922.00.0.0 | RESTITUIÇÕES | 0.000.000 | 35.000,00 | | |
| 1922.01.0.0 | RESTITUIÇÃO DE CONVÊNIO | 0.000.000 | 1.000,00 | | |
| 1922.01.1.0 | RESTITUIÇÃO DE CONVÊNIO - PRIMÁRIAS | 0.000.000 | 1.000,00 | | |
| 1922.01.1.1 | RESTITUIÇÃO DE CONVÊNIO - PRIMÁRIAS - PRINCIPAL | 1.050.01 | 1.000,00 | | |
| 1922.99.0.0 | OUTRAS RESTITUIÇÕES | 0.000.000 | 34.000,00 | | |
| 1922.99.0.1 | OUTRAS RESTITUIÇÕES - PRINCIPAL | 1.012.02 | 1.000,00 | | |
| 1922.99.0.1 | OUTRAS RESTITUIÇÕES - PRINCIPAL | 1.035.04 | 2.000,00 | | |
| 1922.99.0.1 | OUTRAS RESTITUIÇÕES - PRINCIPAL | 1.050.01 | 31.000,00 | | |
| 2000.00.0.0 | RECEITAS DE CAPITAL | 0.000.000 | | | 2.001.000,00 |
| 2400.00.0.0 | TRANSFERÊNCIAS DE CAPITAL | 0.000.000 | | 2.001.000,00 | |
| 2410.00.0.0 | TRANSFERÊNCIAS DA UNIÃO E DE SUAS ENTIDADES | 0.000.000 | | 1.791.000,00 | |
| 2411.00.0.0 | TRANSFERÊNCIAS DE RECURSOS DO SISTEMA ÚNICO DE SAÚDE - SUS | 0.000.000 | 82.500,00 | | |
| 2411.50.0.0 | TRANSFERÊNCIAS DE RECURSOS DO SISTEMA ÚNICO DE SAÚDE - SUS - | 0.000.000 | 82.500,00 | | |
| 2411.50.1.0 | TRANSFERÊNCIAS DE RECURSOS DO BLOCO DE MANUTENÇÃO DAS AÇÕES | 0.000.000 | 50.500,00 | | |
| 2411.50.1.1 | TRANSF SUS- BLOCOMANUT. DAS AÇÕES/SERV.SAUDE-AT.PRIMARIA-PR. | 1.035.28 | 50.500,00 | | |
| 2411.50.2.0 | TRANSFERÊNCIAS DE RECURSOS DO BLOCO DE MANUTENÇÃO DAS AÇÕES | 0.000.000 | 30.000,00 | | |
| 2411.50.2.1 | TRANSF SUS-BLOCOMANUT.DAS AÇÕES/SERV.SAUDE-AT.ESPEC-PRINC. | 1.035.32 | 30.000,00 | | |
| 2411.50.3.0 | TRANSFERÊNCIAS DE RECURSOS DO BLOCO DE MANUTENÇÃO DAS AÇÕES | 0.000.000 | 2.000,00 | | |
| 2411.50.3.1 | TRANSF SUS-BLOCOMANUT.DAS AÇÕES/SERV.SAUDE-VIGILANCIA-PRINC. | 1.035.35 | 2.000,00 | | |
| 2414.00.0.0 | TRANSFERÊNCIAS DE CONVÊNIO DA UNIÃO E DE SUAS ENTIDADES | 0.000.000 | 170.000,00 | | |
| 2414.50.0.0 | TRANSFERÊNCIAS DE CONVÊNIO DA UNIÃO PARA O SISTEMA ÚNICO DE | 0.000.000 | 41.000,00 | | |
| 2414.50.0.1 | TRANSFERÊNCIAS DE CONVÊNIO DA UNIÃO PARA O SUS - PRINCIPAL | 1.081.80 | 41.000,00 | | |
| 2414.51.0.0 | TRANSFERÊNCIAS DE CONVÊNIO DA UNIÃO DESTINADAS A PROGRAMAS | 0.000.000 | 80.000,00 | | |
| 2414.51.0.1 | TRANSFERÊNCIAS DE CONVÊNIO DA UNIÃO A PROG.EDUC.-PRINCIPAL | 1.081.80 | 80.000,00 | | |
| 2414.52.0.0 | TRANSFERÊNCIAS DE CONVÊNIO DA UNIÃO DESTINADAS A PROGRAMAS | 0.000.000 | 49.000,00 | | |
| 2414.52.0.1 | TRANSF DE CONVÊNIO DA UNIÃO A PROG.SANEAM.BÁSICO- PRINC. | 1.081.80 | 49.000,00 | | |
| 2419.00.0.0 | OUTRAS TRANSFERÊNCIAS DE RECURSOS DA UNIÃO E DE SUAS ENTIDAD | 0.000.000 | 1.538.500,00 | | |
| 2419.99.0.0 | OUTRAS TRANSFERÊNCIAS DE RECURSOS DA UNIÃO E DE SUAS ENTIDAD | 0.000.000 | 1.538.500,00 | | |
| 2419.99.0.1 | OUTRAS TRANSF.DE RECURSOS DA UNIÃO E DE SUAS ENTID.-PRINCIP | 1.081.80 | 338.500,00 | | |
| 2419.99.0.1 | OUTRAS TRANSF.DE RECURSOS DA UNIÃO E DE SUAS ENTID.-PRINCIP | 1.081.80 | 1.200.000,00 | | |
| 2420.00.0.0 | TRANSFERÊNCIAS DOS ESTADOS E DO DISTRITO FEDERAL E DE SUAS E | 0.000.000 | | 210.000,00 | |
| 2422.00.0.0 | TRANSFERÊNCIAS DE CONVÊNIO DOS ESTADOS E DF E DE SUAS ENTID | 0.000.000 | 170.000,00 | | |
| 2422.99.0.0 | OUTRAS TRANSFERÊNCIAS DE CONVÊNIO DOS ESTADOS E DF E DE SUA | 0.000.000 | 170.000,00 | | |
| 2422.99.0.1 | OUTRAS TRANSFERÊNCIAS DE CONVÊNIO DOS ESTADOS E DF E DE SUA | 1.081.81 | 170.000,00 | | |
| 2429.00.0.0 | OUTRAS TRANSFERÊNCIAS DE RECURSOS DOS ESTADOS | 0.000.000 | 40.000,00 | | |
| 2429.99.0.0 | OUTRAS TRANSFERÊNCIAS DE RECURSOS DOS ESTADOS | 0.000.000 | 40.000,00 | | |
| 2429.99.0.1 | OUTRAS TRANSFERÊNCIAS DE RECURSOS DOS ESTADOS - PRINCIPAL | 1.002.124 | 40.000,00 | | |
| 9000.00.0.0 | (R) DEDUÇÕES DA RECEITA | 0.000.000 | | | -7.086.851,74 |
| 9500.00.0.0 | (R) DEDUÇÕES DO FUNDEB | 0.000.000 | | -7.086.851,74 | |
| 9510.00.0.0 | (R) DEDUÇÕES DO FUNDEB | 0.000.000 | -7.086.851,74 | | |
| 9510.00.0.0 | (R) DEDUÇÕES DO FUNDEB | 0.000.000 | -3.259.951,80 | | |
| 9510.00.0.0 | (R) DEDUÇÕES DO FUNDEB | 0.000.000 | | -7.086.851,74 | |
| 9510.00.0.0 | (R) DEDUÇÕES DO FUNDEB | 1.012.02 | -5.669.481,39 | | |
| 9510.00.0.0 | (R) DEDUÇÕES DO FUNDEB | 1.050.01 | -1.417.370,35 | | |
| Total das Receitas (exceto Intra-Orçamentárias) | | | | | 69.538.000,00 |

**PREFEITURA MUNICIPAL DE XEXÉU**

AV. MÁRIO MELO - CNPJ:12888517/0001-48

Anexo 02

Página 6

Orçamento Programa - Exercício de 2024

RECEITAS SEGUNDO AS CATEGORIAS ECONOMICAS

| Código | Especificação | F.R. | Desdobramento | SubCategoria Fonte | Categoria Econômica |
|--------|---------------|------|---------------|-----------------------|------------------------|
|--------|---------------|------|---------------|-----------------------|------------------------|

TOTALIZAÇÃO DAS RECEITAS POR CATEGORIA ECONOMICA

| | |
|------------------|---------------|
| RECEITA CORRENTE | 67.537.000,00 |
|------------------|---------------|

| | |
|--------------------|--------------|
| RECEITA DE CAPITAL | 2.001.000,00 |
|--------------------|--------------|

| | |
|--------------------------|---------------|
| Total Geral das Receitas | 69.538.000,00 |
|--------------------------|---------------|

**PREFEITURA MUNICIPAL DE XEXÉU**

AV. MÁRIO MELO - CNPJ:12888517/0001-48

Orçamento Programa - Exercício de 2024

Anexo 02

Página 1

NATUREZA DA DESPESA - CONSOLIDAÇÃO GERAL

| Código | Especificação | Elemento | Modalidade | Grupo | Categoria Econômica |
|----------|--|---------------|---------------|---------------|----------------------|
| 30.00.00 | DESPESAS CORRENTES | | | | 63.286.171,64 |
| 31.00.00 | PESSOAL E ENCARGOS SOCIAIS | | | 39.064.282,30 | |
| 31.90.00 | A DEFINIR | 39.064.282,30 | | | |
| 31.90.00 | APLICAÇÕES DIRETAS | | 39.064.282,30 | | |
| 32.00.00 | JUROS E ENCARGOS DA DÍVIDA | | | 2.000,00 | |
| 32.90.00 | A DEFINIR | 2.000,00 | | | |
| 32.90.00 | APLICAÇÕES DIRETAS | | 2.000,00 | | |
| 33.00.00 | A DEFINIR | 3.000,00 | | | |
| 33.00.00 | A DEFINIR | | 3.000,00 | | |
| 33.00.00 | OUTRAS DESPESAS CORRENTES | | | 24.219.889,34 | |
| 33.50.00 | A DEFINIR | 849.502,08 | | | |
| 33.50.00 | TRANSFERÊNCIAS A INSTITUIÇÕES PRIVADAS SEM FINS LUCRATIVOS | | 849.502,08 | | |
| 33.73.00 | A DEFINIR | 45.000,00 | | | |
| 33.73.00 | Transferências a Consórcios Públicos mediante contrato de ra | | 45.000,00 | | |
| 33.90.00 | A DEFINIR | 23.322.387,26 | | | |
| 33.90.00 | APLICAÇÕES DIRETAS | | 23.322.387,26 | | |
| 40.00.00 | DESPESAS DE CAPITAL | | | | 5.960.579,40 |
| 44.00.00 | INVESTIMENTOS | | | 4.814.343,25 | |
| 44.50.00 | A DEFINIR | 1.000,00 | | | |
| 44.50.00 | TRANSFERÊNCIAS A INSTITUIÇÕES PRIVADAS SEM FINS LUCRATIVOS | | 1.000,00 | | |
| 44.90.00 | A DEFINIR | 4.813.343,25 | | | |
| 44.90.00 | APLICAÇÕES DIRETAS | | 4.813.343,25 | | |
| 46.00.00 | AMORTIZAÇÃO DA DÍVIDA | | | 1.146.236,15 | |
| 46.90.00 | A DEFINIR | 1.146.236,15 | | | |
| 46.90.00 | APLICAÇÕES DIRETAS | | 1.146.236,15 | | |
| 90.00.00 | RESERVA DE CONTINGÊNCIA | | | | 291.248,96 |
| 99.00.00 | RESERVA DE CONTINGÊNCIA | | | 291.248,96 | |
| 99.99.00 | A DEFINIR | 291.248,96 | | | |
| 99.99.00 | A DEFINIR | | 291.248,96 | | |
| | | | TOTAL | | 69.538.000,00 |



PREFEITURA MUNICIPAL DE XEXÉU

AV. MÁRIO MELO - CNPJ:12888517/0001-48

Orçamento Programa - Exercício de 2024

Anexo 02

Página 1

NATUREZA DA DESPESA POR ORGÃO

| PODER | 01 PODER LEGISLATIVO | | | | | |
|--------------|----------------------------|-----------|--------------|--------------|--------------|---------------------|
| ORGÃO | 01 CÂMARA MUNICIPAL | | | | | |
| Código | Especificação | F.R. | Elemento | Modalidade | Grupo | Categoria Econômica |
| 3.0.00.00 | DESPESAS CORRENTES | 0.000.000 | | | | 2.525.000,00 |
| 3.1.00.00 | PESSOAL E ENCARGOS SOCIAIS | 0.000.000 | | | 1.969.000,00 | |
| 3.1.90.00 | APLICAÇÕES DIRETAS | 0.000.000 | | 1.969.000,00 | | |
| 3.1.90.00 | A DEFINIR | 1.050.01 | 1.969.000,00 | | | |
| 3.3.00.00 | OUTRAS DESPESAS CORRENTES | 0.000.000 | | | 556.000,00 | |
| 3.3.90.00 | APLICAÇÕES DIRETAS | 0.000.000 | | 556.000,00 | | |
| 3.3.90.00 | A DEFINIR | 1.050.01 | 556.000,00 | | | |
| 4.0.00.00 | DESPESAS DE CAPITAL | 0.000.000 | | | | 23.000,00 |
| 4.4.00.00 | INVESTIMENTOS | 0.000.000 | | | 22.000,00 | |
| 4.4.90.00 | APLICAÇÕES DIRETAS | 0.000.000 | | 22.000,00 | | |
| 4.4.90.00 | A DEFINIR | 1.050.01 | 22.000,00 | | | |
| 4.6.00.00 | AMORTIZAÇÃO DA DÍVIDA | 0.000.000 | | | 1.000,00 | |
| 4.6.90.00 | APLICAÇÕES DIRETAS | 0.000.000 | | 1.000,00 | | |
| 4.6.90.00 | A DEFINIR | 1.050.01 | 1.000,00 | | | |
| TOTAL | | | | | | 2.548.000,00 |

**PREFEITURA MUNICIPAL DE XEXÉU**

AV. MÁRIO MELO - CNPJ:12888517/0001-48

Orçamento Programa - Exercício de 2024

Anexo 02

Página 2

NATUREZA DA DESPESA POR ORGÃO

| PODER | | 02 PODER EXECUTIVO | | | | |
|--------------|----------------------------|-------------------------|--------------|--------------|--------------|---------------------|
| ORGÃO | | 01 GABINETE DO PREFEITO | | | | |
| Código | Especificação | F.R. | Elemento | Modalidade | Grupo | Categoria Econômica |
| 3.0.00.00 | DESPESAS CORRENTES | 0.000.000 | | | | 1.128.000,00 |
| 3.1.00.00 | PESSOAL E ENCARGOS SOCIAIS | 0.000.000 | | | 1.055.000,00 | |
| 3.1.90.00 | APLICAÇÕES DIRETAS | 0.000.000 | | 1.055.000,00 | | |
| 3.1.90.00 | A DEFINIR | 1.050.01 | 1.055.000,00 | | | |
| 3.3.00.00 | OUTRAS DESPESAS CORRENTES | 0.000.000 | | | 73.000,00 | |
| 3.3.90.00 | APLICAÇÕES DIRETAS | 0.000.000 | | 73.000,00 | | |
| 3.3.90.00 | A DEFINIR | 1.050.01 | 73.000,00 | | | |
| 4.0.00.00 | DESPESAS DE CAPITAL | 0.000.000 | | | | 24.000,00 |
| 4.4.00.00 | INVESTIMENTOS | 0.000.000 | | | 24.000,00 | |
| 4.4.90.00 | APLICAÇÕES DIRETAS | 0.000.000 | | 24.000,00 | | |
| 4.4.90.00 | A DEFINIR | 1.050.01 | 24.000,00 | | | |
| TOTAL | | | | | | 1.152.000,00 |



NATUREZA DA DESPESA POR ORGÃO

| PODER | | 02 PODER EXECUTIVO | | | | |
|--------------|---------------------------|--------------------|----------|------------|----------|---------------------|
| ORGÃO | | 03 CONTROLADORIA | | | | |
| Código | Especificação | F.R. | Elemento | Modalidade | Grupo | Categoria Econômica |
| 3.0.00.00 | DESPESAS CORRENTES | 0.000.000 | | | | 3.000,00 |
| 3.3.00.00 | OUTRAS DESPESAS CORRENTES | 0.000.000 | | | 3.000,00 | |
| 3.3.90.00 | APLICAÇÕES DIRETAS | 0.000.000 | | 3.000,00 | | |
| 3.3.90.00 | A DEFINIR | 1.050.01 | 3.000,00 | | | |
| 4.0.00.00 | DESPESAS DE CAPITAL | 0.000.000 | | | | 1.000,00 |
| 4.4.00.00 | INVESTIMENTOS | 0.000.000 | | | 1.000,00 | |
| 4.4.90.00 | APLICAÇÕES DIRETAS | 0.000.000 | | 1.000,00 | | |
| 4.4.90.00 | A DEFINIR | 1.050.01 | 1.000,00 | | | |
| TOTAL | | | | | | 4.000,00 |

**PREFEITURA MUNICIPAL DE XEXÉU**

AV. MÁRIO MELO - CNPJ:12888517/0001-48

Orçamento Programa - Exercício de 2024

Anexo 02

Página 4

NATUREZA DA DESPESA POR ORGÃO

| PODER | | 02 PODER EXECUTIVO | | | | |
|--------------|----------------------------|--------------------------|------------|------------|------------|---------------------|
| ORGÃO | | 04 SECRETARIA DE GOVERNO | | | | |
| Código | Especificação | F.R. | Elemento | Modalidade | Grupo | Categoria Econômica |
| 3.0.00.00 | DESPESAS CORRENTES | 0.000.000 | | | | 202.000,00 |
| 3.1.00.00 | PESSOAL E ENCARGOS SOCIAIS | 0.000.000 | | | 192.000,00 | |
| 3.1.90.00 | APLICAÇÕES DIRETAS | 0.000.000 | | 192.000,00 | | |
| 3.1.90.00 | A DEFINIR | 1.050.01 | 192.000,00 | | | |
| 3.3.00.00 | OUTRAS DESPESAS CORRENTES | 0.000.000 | | | 10.000,00 | |
| 3.3.90.00 | APLICAÇÕES DIRETAS | 0.000.000 | | 10.000,00 | | |
| 3.3.90.00 | A DEFINIR | 1.050.01 | 10.000,00 | | | |
| 4.0.00.00 | DESPESAS DE CAPITAL | 0.000.000 | | | | 2.000,00 |
| 4.4.00.00 | INVESTIMENTOS | 0.000.000 | | | 2.000,00 | |
| 4.4.90.00 | APLICAÇÕES DIRETAS | 0.000.000 | | 2.000,00 | | |
| 4.4.90.00 | A DEFINIR | 1.050.01 | 2.000,00 | | | |
| TOTAL | | | | | | 204.000,00 |



PREFEITURA MUNICIPAL DE XEXÉU

AV. MÁRIO MELO - CNPJ:12888517/0001-48

Orçamento Programa - Exercício de 2024

Anexo 02

Página 5

NATUREZA DA DESPESA POR ORGÃO

| PODER | 02 PODER EXECUTIVO | | | | | |
|--------------|--|-----------|-----------|------------|-----------|---------------------|
| ORGÃO | 06 SECRETARIA DE ORÇAMENTO PARTICIPATIVO | | | | | |
| Código | Especificação | F.R. | Elemento | Modalidade | Grupo | Categoria Econômica |
| 3.0.00.00 | DESPESAS CORRENTES | 0.000.000 | | | | 25.000,00 |
| 3.1.00.00 | PESSOAL E ENCARGOS SOCIAIS | 0.000.000 | | | 22.000,00 | |
| 3.1.90.00 | APLICAÇÕES DIRETAS | 0.000.000 | | 22.000,00 | | |
| 3.1.90.00 | A DEFINIR | 1.050.01 | 22.000,00 | | | |
| 3.3.00.00 | OUTRAS DESPESAS CORRENTES | 0.000.000 | | | 3.000,00 | |
| 3.3.90.00 | APLICAÇÕES DIRETAS | 0.000.000 | | 3.000,00 | | |
| 3.3.90.00 | A DEFINIR | 1.050.01 | 3.000,00 | | | |
| TOTAL | | | | | | 25.000,00 |

**PREFEITURA MUNICIPAL DE XEXÉU**

AV. MÁRIO MELO - CNPJ:12888517/0001-48

Orçamento Programa - Exercício de 2024

Anexo 02

Página 6

NATUREZA DA DESPESA POR ORGÃO

| PODER | | 02 PODER EXECUTIVO | | | | |
|--------------|--|---|--------------|--------------|--------------|---------------------|
| ORGÃO | | 07 SECRETARIA DE ADMINISTRAÇÃO E PLANEJAMENTO | | | | |
| Código | Especificação | F.R. | Elemento | Modalidade | Grupo | Categoria Econômica |
| 3.0.00.00 | DESPESAS CORRENTES | 0.000.000 | | | | 4.053.502,08 |
| 3.1.00.00 | PESSOAL E ENCARGOS SOCIAIS | 0.000.000 | | | 2.179.000,00 | |
| 3.1.90.00 | APLICAÇÕES DIRETAS | 0.000.000 | | 2.179.000,00 | | |
| 3.1.90.00 | A DEFINIR | 1.050.01 | 2.179.000,00 | | | |
| 3.3.00.00 | OUTRAS DESPESAS CORRENTES | 0.000.000 | | | 1.874.502,08 | |
| 3.3.50.00 | TRANSFERÊNCIAS A INSTITUIÇÕES PRIVADAS SEM FINS LUCRATIVOS | 0.000.000 | | 821.502,08 | | |
| 3.3.50.00 | A DEFINIR | 1.050.01 | 821.502,08 | | | |
| 3.3.73.00 | Transferências a Consórcios Públicos mediante contrato de ra | 0.000.000 | | 45.000,00 | | |
| 3.3.73.00 | A DEFINIR | 1.050.01 | 45.000,00 | | | |
| 3.3.90.00 | APLICAÇÕES DIRETAS | 0.000.000 | | 1.008.000,00 | | |
| 3.3.90.00 | A DEFINIR | 1.050.01 | 1.008.000,00 | | | |
| 4.0.00.00 | DESPESAS DE CAPITAL | 0.000.000 | | | | 31.000,00 |
| 4.4.00.00 | INVESTIMENTOS | 0.000.000 | | | 31.000,00 | |
| 4.4.50.00 | TRANSFERÊNCIAS A INSTITUIÇÕES PRIVADAS SEM FINS LUCRATIVOS | 0.000.000 | | 1.000,00 | | |
| 4.4.50.00 | A DEFINIR | 1.050.01 | 1.000,00 | | | |
| 4.4.90.00 | APLICAÇÕES DIRETAS | 0.000.000 | | 30.000,00 | | |
| 4.4.90.00 | A DEFINIR | 1.050.01 | 30.000,00 | | | |
| TOTAL | | | | | | 4.084.502,08 |



PREFEITURA MUNICIPAL DE XEXÉU

AV. MÁRIO MELO - CNPJ:12888517/0001-48

Orçamento Programa - Exercício de 2024

Anexo 02

Página 7

NATUREZA DA DESPESA POR ORGÃO

| PODER | | 02 PODER EXECUTIVO | | | | |
|--------------|---------------------------|--|----------|------------|----------|---------------------|
| ORGÃO | | 08 SECRETARIA DE TURISMO E DESENVOLVIMENTO ECONÔMICO | | | | |
| Código | Especificação | F.R. | Elemento | Modalidade | Grupo | Categoria Econômica |
| 3.0.00.00 | DESPESAS CORRENTES | 0.000.000 | | | | 3.000,00 |
| 3.3.00.00 | OUTRAS DESPESAS CORRENTES | 0.000.000 | | | 3.000,00 | |
| 3.3.90.00 | APLICAÇÕES DIRETAS | 0.000.000 | | 3.000,00 | | |
| 3.3.90.00 | A DEFINIR | 1.050.01 | 3.000,00 | | | |
| TOTAL | | | | | | 3.000,00 |

**PREFEITURA MUNICIPAL DE XEXÉU**

AV. MÁRIO MELO - CNPJ:12888517/0001-48

Orçamento Programa - Exercício de 2024

Anexo 02

Página 8

NATUREZA DA DESPESA POR ORGÃO

| PODER | | 02 PODER EXECUTIVO | | | | |
|--------------|--|--|------------|------------|------------|---------------------|
| ORGÃO | | 09 SECRETARIA DE CULTURA E ECONOMIA CRIATIVA | | | | |
| Código | Especificação | F.R. | Elemento | Modalidade | Grupo | Categoria Econômica |
| 3.0.00.00 | DESPESAS CORRENTES | 0.000.000 | | | | 308.746,88 |
| 3.1.00.00 | PESSOAL E ENCARGOS SOCIAIS | 0.000.000 | | | 145.000,00 | |
| 3.1.90.00 | APLICAÇÕES DIRETAS | 0.000.000 | | 145.000,00 | | |
| 3.1.90.00 | A DEFINIR | 1.050.01 | 145.000,00 | | | |
| 3.3.00.00 | OUTRAS DESPESAS CORRENTES | 0.000.000 | | | 163.746,88 | |
| 3.3.50.00 | TRANSFERÊNCIAS A INSTITUIÇÕES PRIVADAS SEM FINS LUCRATIVOS | 0.000.000 | | 27.000,00 | | |
| 3.3.50.00 | A DEFINIR | 1.050.01 | 27.000,00 | | | |
| 3.3.90.00 | APLICAÇÕES DIRETAS | 0.000.000 | | 136.746,88 | | |
| 3.3.90.00 | A DEFINIR | 1.050.01 | 136.746,88 | | | |
| 4.0.00.00 | DESPESAS DE CAPITAL | 0.000.000 | | | | 13.000,00 |
| 4.4.00.00 | INVESTIMENTOS | 0.000.000 | | | 13.000,00 | |
| 4.4.90.00 | APLICAÇÕES DIRETAS | 0.000.000 | | 13.000,00 | | |
| 4.4.90.00 | A DEFINIR | 1.050.01 | 13.000,00 | | | |
| TOTAL | | | | | | 321.746,88 |



PREFEITURA MUNICIPAL DE XEXÉU

AV. MÁRIO MELO - CNPJ:12888517/0001-48

Orçamento Programa - Exercício de 2024

Anexo 02

Página 9

NATUREZA DA DESPESA POR ORGÃO

| PODER | | 02 PODER EXECUTIVO | | | | |
|--------------|--|--------------------------------------|----------|------------|----------|---------------------|
| ORGÃO | | 10 SECRETARIA DE ESPORTE E JUVENTUDE | | | | |
| Código | Especificação | F.R. | Elemento | Modalidade | Grupo | Categoria Econômica |
| 3.0.00.00 | DESPESAS CORRENTES | 0.000.000 | | | | 7.000,00 |
| 3.3.00.00 | OUTRAS DESPESAS CORRENTES | 0.000.000 | | | 7.000,00 | |
| 3.3.50.00 | TRANSFERÊNCIAS A INSTITUIÇÕES PRIVADAS SEM FINS LUCRATIVOS | 0.000.000 | | 1.000,00 | | |
| 3.3.50.00 | A DEFINIR | 1.050.01 | 1.000,00 | | | |
| 3.3.90.00 | APLICAÇÕES DIRETAS | 0.000.000 | | 6.000,00 | | |
| 3.3.90.00 | A DEFINIR | 1.050.01 | 6.000,00 | | | |
| TOTAL | | | | | | 7.000,00 |



PREFEITURA MUNICIPAL DE XEXÉU

AV. MÁRIO MELO - CNPJ:12888517/0001-48

Orçamento Programa - Exercício de 2024

Anexo 02

Página 10

NATUREZA DA DESPESA POR ORGÃO

| PODER | | 02 PODER EXECUTIVO | | | | |
|--------------|----------------------------|---|------------|------------|------------|---------------------|
| ORGÃO | | 11 SECRETARIA DE ASSISTÊNCIA E DESENVOLVIMENTO SOCIAL | | | | |
| Código | Especificação | F.R. | Elemento | Modalidade | Grupo | Categoria Econômica |
| 3.0.00.00 | DESPESAS CORRENTES | 0.000.000 | | | | 753.000,00 |
| 3.1.00.00 | PESSOAL E ENCARGOS SOCIAIS | 0.000.000 | | | 738.000,00 | |
| 3.1.90.00 | APLICAÇÕES DIRETAS | 0.000.000 | | 738.000,00 | | |
| 3.1.90.00 | A DEFINIR | 1.050.01 | 738.000,00 | | | |
| 3.3.00.00 | OUTRAS DESPESAS CORRENTES | 0.000.000 | | | 15.000,00 | |
| 3.3.90.00 | APLICAÇÕES DIRETAS | 0.000.000 | | 15.000,00 | | |
| 3.3.90.00 | A DEFINIR | 1.050.01 | 15.000,00 | | | |
| 4.0.00.00 | DESPESAS DE CAPITAL | 0.000.000 | | | | 5.000,00 |
| 4.4.00.00 | INVESTIMENTOS | 0.000.000 | | | 5.000,00 | |
| 4.4.90.00 | APLICAÇÕES DIRETAS | 0.000.000 | | 5.000,00 | | |
| 4.4.90.00 | A DEFINIR | 1.050.01 | 5.000,00 | | | |
| TOTAL | | | | | | 758.000,00 |



PREFEITURA MUNICIPAL DE XEXÉU

AV. MÁRIO MELO - CNPJ:12888517/0001-48

Orçamento Programa - Exercício de 2024

Anexo 02

Página 11

NATUREZA DA DESPESA POR ORGÃO

| PODER | | 02 PODER EXECUTIVO | | | | |
|--------------|----------------------------|---|-----------|------------|-----------|---------------------|
| ORGÃO | | 12 SECRETARIA DE EDUCAÇÃO, CIÊNCIA E TECNOLOGIA | | | | |
| Código | Especificação | F.R. | Elemento | Modalidade | Grupo | Categoria Econômica |
| 3.0.00.00 | DESPESAS CORRENTES | 0.000.000 | | | | 30.000,00 |
| 3.1.00.00 | PESSOAL E ENCARGOS SOCIAIS | 0.000.000 | | | 15.000,00 | |
| 3.1.90.00 | APLICAÇÕES DIRETAS | 0.000.000 | | 15.000,00 | | |
| 3.1.90.00 | A DEFINIR | 1.012.02 | 15.000,00 | | | |
| 3.3.00.00 | OUTRAS DESPESAS CORRENTES | 0.000.000 | | | 15.000,00 | |
| 3.3.90.00 | APLICAÇÕES DIRETAS | 0.000.000 | | 15.000,00 | | |
| 3.3.90.00 | A DEFINIR | 1.012.02 | 15.000,00 | | | |
| TOTAL | | | | | | 30.000,00 |

**PREFEITURA MUNICIPAL DE XEXÉU**

AV. MÁRIO MELO - CNPJ:12888517/0001-48

Orçamento Programa - Exercício de 2024

Anexo 02

Página 12

NATUREZA DA DESPESA POR ORGÃO

| PODER ORGÃO | | 02 PODER EXECUTIVO 13 SECRETARIA DE FINANÇAS E FAZENDA | | | | |
|----------------|----------------------------|---|--------------|--------------|--------------|------------------------|
| Código | Especificação | F.R. | Elemento | Modalidade | Grupo | Categoria Econômica |
| 3.0.00.00 | DESPESAS CORRENTES | 0.000.000 | | | | 1.158.000,00 |
| 3.1.00.00 | PESSOAL E ENCARGOS SOCIAIS | 0.000.000 | | | 116.000,00 | |
| 3.1.90.00 | APLICAÇÕES DIRETAS | 0.000.000 | | 116.000,00 | | |
| 3.1.90.00 | A DEFINIR | 1.050.01 | 116.000,00 | | | |
| 3.2.00.00 | JUROS E ENCARGOS DA DÍVIDA | 0.000.000 | | | 2.000,00 | |
| 3.2.90.00 | APLICAÇÕES DIRETAS | 0.000.000 | | 2.000,00 | | |
| 3.2.90.00 | A DEFINIR | 1.050.01 | 2.000,00 | | | |
| 3.3.00.00 | OUTRAS DESPESAS CORRENTES | 0.000.000 | | | 1.040.000,00 | |
| 3.3.90.00 | APLICAÇÕES DIRETAS | 0.000.000 | | 1.040.000,00 | | |
| 3.3.90.00 | A DEFINIR | 1.011.11 | 1.000,00 | | | |
| 3.3.90.00 | A DEFINIR | 1.050.01 | 1.039.000,00 | | | |
| 4.0.00.00 | DESPESAS DE CAPITAL | 0.000.000 | | | | 1.150.000,00 |
| 4.4.00.00 | INVESTIMENTOS | 0.000.000 | | | 5.000,00 | |
| 4.4.90.00 | APLICAÇÕES DIRETAS | 0.000.000 | | 5.000,00 | | |
| 4.4.90.00 | A DEFINIR | 1.050.01 | 5.000,00 | | | |
| 4.6.00.00 | AMORTIZAÇÃO DA DÍVIDA | 0.000.000 | | | 1.145.000,00 | |
| 4.6.90.00 | APLICAÇÕES DIRETAS | 0.000.000 | | 1.145.000,00 | | |
| 4.6.90.00 | A DEFINIR | 1.050.01 | 1.145.000,00 | | | |
| 9.0.00.00 | RESERVA DE CONTINGÊNCIA | 0.000.000 | | | | 169.248,96 |
| 9.9.00.00 | RESERVA DE CONTINGÊNCIA | 0.000.000 | | | 169.248,96 | |
| 9.9.99.00 | A DEFINIR | 0.000.000 | | 169.248,96 | | |
| 9.9.99.00 | A DEFINIR | 1.050.01 | 169.248,96 | | | |
| TOTAL | | | | | | 2.477.248,96 |

**PREFEITURA MUNICIPAL DE XEXÉU**

AV. MÁRIO MELO - CNPJ:12888517/0001-48

Orçamento Programa - Exercício de 2024

Anexo 02

Página 13

NATUREZA DA DESPESA POR ORGÃO

| PODER | | 02 PODER EXECUTIVO | | | | |
|--------------|----------------------------|--|--------------|--------------|--------------|---------------------|
| ORGÃO | | 14 SECRETARIA DE INFRAESTRUTRA E CONTROLE URBANO | | | | |
| Código | Especificação | F.R. | Elemento | Modalidade | Grupo | Categoria Econômica |
| 3.0.00.00 | DESPESAS CORRENTES | 0.000.000 | | | | 3.718.000,00 |
| 3.1.00.00 | PESSOAL E ENCARGOS SOCIAIS | 0.000.000 | | | 1.974.000,00 | |
| 3.1.90.00 | APLICAÇÕES DIRETAS | 0.000.000 | | 1.974.000,00 | | |
| 3.1.90.00 | A DEFINIR | 1.050.01 | 1.974.000,00 | | | |
| 3.3.00.00 | OUTRAS DESPESAS CORRENTES | 0.000.000 | | | 1.744.000,00 | |
| 3.3.90.00 | APLICAÇÕES DIRETAS | 0.000.000 | | 1.744.000,00 | | |
| 3.3.90.00 | A DEFINIR | 1.011.11 | 9.000,00 | | | |
| 3.3.90.00 | A DEFINIR | 1.050.01 | 1.635.000,00 | | | |
| 3.3.90.00 | A DEFINIR | 1.050.16 | 100.000,00 | | | |
| 4.0.00.00 | DESPESAS DE CAPITAL | 0.000.000 | | | | 2.193.500,00 |
| 4.4.00.00 | INVESTIMENTOS | 0.000.000 | | | 2.193.500,00 | |
| 4.4.90.00 | APLICAÇÕES DIRETAS | 0.000.000 | | 2.193.500,00 | | |
| 4.4.90.00 | A DEFINIR | 1.050.01 | 606.000,00 | | | |
| 4.4.90.00 | A DEFINIR | 1.081.80 | 1.587.500,00 | | | |
| TOTAL | | | | | | 5.911.500,00 |

**PREFEITURA MUNICIPAL DE XEXÉU**

AV. MÁRIO MELO - CNPJ:12888517/0001-48

Orçamento Programa - Exercício de 2024

Anexo 02

Página 14

NATUREZA DA DESPESA POR ORGÃO

| PODER | | 02 PODER EXECUTIVO | | | | |
|--------------|----------------------------|------------------------|-----------|------------|-----------|---------------------|
| ORGÃO | | 15 SECRETARIA DE SAÚDE | | | | |
| Código | Especificação | F.R. | Elemento | Modalidade | Grupo | Categoria Econômica |
| 3.0.00.00 | DESPESAS CORRENTES | 0.000.000 | | | | 90.000,08 |
| 3.1.00.00 | PESSOAL E ENCARGOS SOCIAIS | 0.000.000 | | | 86.000,00 | |
| 3.1.90.00 | APLICAÇÕES DIRETAS | 0.000.000 | | 86.000,00 | | |
| 3.1.90.00 | A DEFINIR | 1.050.01 | 86.000,00 | | | |
| 3.3.00.00 | OUTRAS DESPESAS CORRENTES | 0.000.000 | | | 4.000,08 | |
| 3.3.90.00 | APLICAÇÕES DIRETAS | 0.000.000 | | 4.000,08 | | |
| 3.3.90.00 | A DEFINIR | 1.050.01 | 4.000,08 | | | |
| TOTAL | | | | | | 90.000,08 |



PREFEITURA MUNICIPAL DE XEXÉU

AV. MÁRIO MELO - CNPJ:12888517/0001-48

Orçamento Programa - Exercício de 2024

Anexo 02

Página 15

NATUREZA DA DESPESA POR ORGÃO

| PODER | | 02 PODER EXECUTIVO | | | | |
|--------------|----------------------------|---|-----------|------------|-----------|---------------------|
| ORGÃO | | 16 SECRETARIA DE AGRICULTURA, MEIO AMBIENTE E RECURSOS HÍDRICOS | | | | |
| Código | Especificação | F.R. | Elemento | Modalidade | Grupo | Categoria Econômica |
| 3.0.00.00 | DESPESAS CORRENTES | 0.000.000 | | | | 135.000,00 |
| 3.1.00.00 | PESSOAL E ENCARGOS SOCIAIS | 0.000.000 | | | 80.000,00 | |
| 3.1.90.00 | APLICAÇÕES DIRETAS | 0.000.000 | | 80.000,00 | | |
| 3.1.90.00 | A DEFINIR | 1.035.04 | 80.000,00 | | | |
| 3.3.00.00 | OUTRAS DESPESAS CORRENTES | 0.000.000 | | | 55.000,00 | |
| 3.3.90.00 | APLICAÇÕES DIRETAS | 0.000.000 | | 55.000,00 | | |
| 3.3.90.00 | A DEFINIR | 1.035.04 | 30.000,00 | | | |
| 3.3.90.00 | A DEFINIR | 1.050.01 | 25.000,00 | | | |
| 4.0.00.00 | DESPESAS DE CAPITAL | 0.000.000 | | | | 15.000,00 |
| 4.4.00.00 | INVESTIMENTOS | 0.000.000 | | | 15.000,00 | |
| 4.4.90.00 | APLICAÇÕES DIRETAS | 0.000.000 | | 15.000,00 | | |
| 4.4.90.00 | A DEFINIR | 1.050.01 | 15.000,00 | | | |
| TOTAL | | | | | | 150.000,00 |

**PREFEITURA MUNICIPAL DE XEXÉU**

AV. MÁRIO MELO - CNPJ:12888517/0001-48

Orçamento Programa - Exercício de 2024

Anexo 02

Página 16

NATUREZA DA DESPESA POR ORGÃO

| PODER ORGÃO | 03 FUNDOS 01 FUNDO MUNICIPAL DE SAÚDE DE XEXEU | | | | | |
|----------------|---|-----------|--------------|--------------|--------------|------------------------|
| Código | Especificação | F.R. | Elemento | Modalidade | Grupo | Categoria Econômica |
| 3.0.00.00 | DESPESAS CORRENTES | 0.000.000 | | | | 12.394.502,00 |
| 3.1.00.00 | PESSOAL E ENCARGOS SOCIAIS | 0.000.000 | | | 4.660.502,00 | |
| 3.1.90.00 | APLICAÇÕES DIRETAS | 0.000.000 | | 4.660.502,00 | | |
| 3.1.90.00 | A DEFINIR | 1.035.04 | 1.567.048,58 | | | |
| 3.1.90.00 | A DEFINIR | 1.035.129 | 600.000,00 | | | |
| 3.1.90.00 | A DEFINIR | 1.035.28 | 408.000,00 | | | |
| 3.1.90.00 | A DEFINIR | 1.035.28 | 613.000,00 | | | |
| 3.1.90.00 | A DEFINIR | 1.035.32 | 381.000,00 | | | |
| 3.1.90.00 | A DEFINIR | 1.035.35 | 59.000,00 | | | |
| 3.1.90.00 | A DEFINIR | 1.035.35 | 135.000,00 | | | |
| 3.1.90.00 | A DEFINIR | 1.050.01 | 897.453,42 | | | |
| 3.3.00.00 | OUTRAS DESPESAS CORRENTES | 0.000.000 | | | 7.734.000,00 | |
| 3.3.90.00 | APLICAÇÕES DIRETAS | 0.000.000 | | 7.734.000,00 | | |
| 3.3.90.00 | A DEFINIR | 1.035.04 | 5.163.000,00 | | | |
| 3.3.90.00 | A DEFINIR | 1.035.129 | 82.000,00 | | | |
| 3.3.90.00 | A DEFINIR | 1.035.25 | 117.000,00 | | | |
| 3.3.90.00 | A DEFINIR | 1.035.25 | 331.000,00 | | | |
| 3.3.90.00 | A DEFINIR | 1.035.28 | 38.000,00 | | | |
| 3.3.90.00 | A DEFINIR | 1.035.28 | 1.422.000,00 | | | |
| 3.3.90.00 | A DEFINIR | 1.035.32 | 75.000,00 | | | |
| 3.3.90.00 | A DEFINIR | 1.035.32 | 275.000,00 | | | |
| 3.3.90.00 | A DEFINIR | 1.035.35 | 1.000,00 | | | |
| 3.3.90.00 | A DEFINIR | 1.050.01 | 230.000,00 | | | |
| 4.0.00.00 | DESPESAS DE CAPITAL | 0.000.000 | | | | 970.500,00 |
| 4.4.00.00 | INVESTIMENTOS | 0.000.000 | | | 970.500,00 | |
| 4.4.90.00 | APLICAÇÕES DIRETAS | 0.000.000 | | 970.500,00 | | |
| 4.4.90.00 | A DEFINIR | 1.035.04 | 834.000,00 | | | |
| 4.4.90.00 | A DEFINIR | 1.035.28 | 50.500,00 | | | |
| 4.4.90.00 | A DEFINIR | 1.035.32 | 43.000,00 | | | |
| 4.4.90.00 | A DEFINIR | 1.035.35 | 2.000,00 | | | |
| 4.4.90.00 | A DEFINIR | 1.081.80 | 41.000,00 | | | |
| TOTAL | | | | | | 13.365.002,00 |

**PREFEITURA MUNICIPAL DE XEXÉU**

AV. MÁRIO MELO - CNPJ:12888517/0001-48

Orçamento Programa - Exercício de 2024

Anexo 02

Página 17

NATUREZA DA DESPESA POR ORGÃO

| PODER | | 03 FUNDOS | | | | |
|--------------|----------------------------|--|-----------|------------|-----------|---------------------|
| ORGÃO | | 02 FUNDO MUNICIPAL DOS DIREITOS DA CRIANÇA E ADOLESCENTE | | | | |
| Código | Especificação | F.R. | Elemento | Modalidade | Grupo | Categoria Econômica |
| 3.0.00.00 | DESPESAS CORRENTES | 0.000.000 | | | | 21.000,00 |
| 3.1.00.00 | PESSOAL E ENCARGOS SOCIAIS | 0.000.000 | | | 6.000,00 | |
| 3.1.90.00 | APLICAÇÕES DIRETAS | 0.000.000 | | 6.000,00 | | |
| 3.1.90.00 | A DEFINIR | 1.050.01 | 6.000,00 | | | |
| 3.3.00.00 | OUTRAS DESPESAS CORRENTES | 0.000.000 | | | 15.000,00 | |
| 3.3.90.00 | APLICAÇÕES DIRETAS | 0.000.000 | | 15.000,00 | | |
| 3.3.90.00 | A DEFINIR | 1.050.01 | 15.000,00 | | | |
| 4.0.00.00 | DESPESAS DE CAPITAL | 0.000.000 | | | | 1.000,00 |
| 4.4.00.00 | INVESTIMENTOS | 0.000.000 | | | 1.000,00 | |
| 4.4.90.00 | APLICAÇÕES DIRETAS | 0.000.000 | | 1.000,00 | | |
| 4.4.90.00 | A DEFINIR | 1.050.01 | 1.000,00 | | | |
| TOTAL | | | | | | 22.000,00 |

**PREFEITURA MUNICIPAL DE XEXÉU**

AV. MÁRIO MELO - CNPJ:12888517/0001-48

Orçamento Programa - Exercício de 2024

Anexo 02

Página 18

NATUREZA DA DESPESA POR ORGÃO

| PODER | 03 FUNDOS | | | | | |
|-----------|---|-----------|--------------|--------------|--------------|---------------------|
| ORGÃO | 03 FUNDO MUNICIPAL DE ASSISTÊNCIA SOCIAL DE XEXEU | | | | | |
| Código | Especificação | F.R. | Elemento | Modalidade | Grupo | Categoria Econômica |
| 3.0.00.00 | DESPESAS CORRENTES | 0.000.000 | | | | 2.876.500,00 |
| 3.1.00.00 | PESSOAL E ENCARGOS SOCIAIS | 0.000.000 | | | 1.253.000,00 | |
| 3.1.90.00 | APLICAÇÕES DIRETAS | 0.000.000 | | 1.253.000,00 | | |
| 3.1.90.00 | A DEFINIR | 1.002.124 | 10.000,00 | | | |
| 3.1.90.00 | A DEFINIR | 1.002.41 | 176.000,00 | | | |
| 3.1.90.00 | A DEFINIR | 1.002.44 | 67.000,00 | | | |
| 3.1.90.00 | A DEFINIR | 1.002.45 | 35.000,00 | | | |
| 3.1.90.00 | A DEFINIR | 1.002.46 | 104.000,00 | | | |
| 3.1.90.00 | A DEFINIR | 1.002.48 | 91.000,00 | | | |
| 3.1.90.00 | A DEFINIR | 1.002.68 | 104.000,00 | | | |
| 3.1.90.00 | A DEFINIR | 1.050.01 | 666.000,00 | | | |
| 3.3.00.00 | A DEFINIR | 0.000.000 | | 3.000,00 | | |
| 3.3.00.00 | OUTRAS DESPESAS CORRENTES | 0.000.000 | | | 1.623.500,00 | |
| 3.3.00.00 | A DEFINIR | 1.002.49 | 1.000,00 | | | |
| 3.3.00.00 | A DEFINIR | 1.050.01 | 2.000,00 | | | |
| 3.3.90.00 | APLICAÇÕES DIRETAS | 0.000.000 | | 1.620.500,00 | | |
| 3.3.90.00 | A DEFINIR | 1.002.124 | 80.000,00 | | | |
| 3.3.90.00 | A DEFINIR | 1.002.127 | 45.000,00 | | | |
| 3.3.90.00 | A DEFINIR | 1.002.41 | 15.000,00 | | | |
| 3.3.90.00 | A DEFINIR | 1.002.42 | 2.000,00 | | | |
| 3.3.90.00 | A DEFINIR | 1.002.44 | 28.000,00 | | | |
| 3.3.90.00 | A DEFINIR | 1.002.45 | 14.000,00 | | | |
| 3.3.90.00 | A DEFINIR | 1.002.46 | 15.000,00 | | | |
| 3.3.90.00 | A DEFINIR | 1.002.47 | 15.500,00 | | | |
| 3.3.90.00 | A DEFINIR | 1.002.48 | 5.000,00 | | | |
| 3.3.90.00 | A DEFINIR | 1.002.49 | 1.000,00 | | | |
| 3.3.90.00 | A DEFINIR | 1.050.01 | 1.400.000,00 | | | |
| 4.0.00.00 | DESPESAS DE CAPITAL | 0.000.000 | | | | 143.000,00 |
| 4.4.00.00 | INVESTIMENTOS | 0.000.000 | | | 143.000,00 | |
| 4.4.90.00 | APLICAÇÕES DIRETAS | 0.000.000 | | 143.000,00 | | |
| 4.4.90.00 | A DEFINIR | 1.002.124 | 40.000,00 | | | |
| 4.4.90.00 | A DEFINIR | 1.002.41 | 2.000,00 | | | |
| 4.4.90.00 | A DEFINIR | 1.002.44 | 2.000,00 | | | |
| 4.4.90.00 | A DEFINIR | 1.002.45 | 2.000,00 | | | |
| 4.4.90.00 | A DEFINIR | 1.002.46 | 2.000,00 | | | |
| 4.4.90.00 | A DEFINIR | 1.002.48 | 2.000,00 | | | |
| 4.4.90.00 | A DEFINIR | 1.050.01 | 93.000,00 | | | |
| 9.0.00.00 | RESERVA DE CONTINGÊNCIA | 0.000.000 | | | | 12.000,00 |
| 9.9.00.00 | RESERVA DE CONTINGÊNCIA | 0.000.000 | | | 12.000,00 | |



PREFEITURA MUNICIPAL DE XEXÉU

AV. MÁRIO MELO - CNPJ:12888517/0001-48

Orçamento Programa - Exercício de 2024

Anexo 02

Página 19

NATUREZA DA DESPESA POR ORGÃO

| PODER | | 03 FUNDOS | | | | |
|--------------|---------------|---|-----------|------------|-------|---------------------|
| ORGÃO | | 03 FUNDO MUNICIPAL DE ASSISTÊNCIA SOCIAL DE XEXEU | | | | |
| Código | Especificação | F.R. | Elemento | Modalidade | Grupo | Categoria Econômica |
| 9.9.99.00 | A DEFINIR | 0.000.000 | | 12.000,00 | | |
| 9.9.99.00 | A DEFINIR | 1.050.01 | 12.000,00 | | | |
| TOTAL | | | | | | 3.031.500,00 |



PREFEITURA MUNICIPAL DE XEXÉU

AV. MÁRIO MELO - CNPJ:12888517/0001-48

Orçamento Programa - Exercício de 2024

Anexo 02

Página 20

NATUREZA DA DESPESA POR ORGÃO

| PODER | 03 FUNDOS | | | | | |
|--------------|-----------------------------|-----------|----------|------------|----------|---------------------|
| ORGÃO | 04 FUNDO MUNICIPAL DO IDOSO | | | | | |
| Código | Especificação | F.R. | Elemento | Modalidade | Grupo | Categoria Econômica |
| 3.0.00.00 | DESPESAS CORRENTES | 0.000.000 | | | | 5.000,00 |
| 3.3.00.00 | OUTRAS DESPESAS CORRENTES | 0.000.000 | | | 5.000,00 | |
| 3.3.90.00 | APLICAÇÕES DIRETAS | 0.000.000 | | 5.000,00 | | |
| 3.3.90.00 | A DEFINIR | 1.050.01 | 5.000,00 | | | |
| 4.0.00.00 | DESPESAS DE CAPITAL | 0.000.000 | | | | 5.000,00 |
| 4.4.00.00 | INVESTIMENTOS | 0.000.000 | | | 5.000,00 | |
| 4.4.90.00 | APLICAÇÕES DIRETAS | 0.000.000 | | 5.000,00 | | |
| 4.4.90.00 | A DEFINIR | 1.050.01 | 5.000,00 | | | |
| TOTAL | | | | | | 10.000,00 |

**PREFEITURA MUNICIPAL DE XEXÉU**

AV. MÁRIO MELO - CNPJ:12888517/0001-48

Orçamento Programa - Exercício de 2024

Anexo 02

Página 21

NATUREZA DA DESPESA POR ORGÃO

| PODER | 03 FUNDOS | | | | | |
|--------------|---|-----------|-----------|------------|------------|---------------------|
| ORGÃO | 05 FUNDO DE DESENVOLVIMENTO MUNICIPAL - FEM | | | | | |
| Código | Especificação | F.R. | Elemento | Modalidade | Grupo | Categoria Econômica |
| 3.0.00.00 | DESPESAS CORRENTES | 0.000.000 | | | | 3.000,00 |
| 3.3.00.00 | OUTRAS DESPESAS CORRENTES | 0.000.000 | | | 3.000,00 | |
| 3.3.90.00 | APLICAÇÕES DIRETAS | 0.000.000 | | 3.000,00 | | |
| 3.3.90.00 | A DEFINIR | 1.050.01 | 3.000,00 | | | |
| 4.0.00.00 | DESPESAS DE CAPITAL | 0.000.000 | | | | 106.000,00 |
| 4.4.00.00 | INVESTIMENTOS | 0.000.000 | | | 106.000,00 | |
| 4.4.90.00 | APLICAÇÕES DIRETAS | 0.000.000 | | 106.000,00 | | |
| 4.4.90.00 | A DEFINIR | 1.050.01 | 26.000,00 | | | |
| 4.4.90.00 | A DEFINIR | 1.081.81 | 80.000,00 | | | |
| TOTAL | | | | | | 109.000,00 |

**PREFEITURA MUNICIPAL DE XEXÉU**

AV. MÁRIO MELO - CNPJ:12888517/0001-48

Orçamento Programa - Exercício de 2024

Anexo 02

Página 22

NATUREZA DA DESPESA POR ORGÃO

| PODER | | 03 FUNDOS | | | | |
|--------------|----------------------------|--------------------------------------|---------------|---------------|---------------|----------------------|
| ORGÃO | | 06 FUNDO MUNICIPAL DE EDUCAÇÃO - FME | | | | |
| Código | Especificação | F.R. | Elemento | Modalidade | Grupo | Categoria Econômica |
| 3.0.00.00 | DESPESAS CORRENTES | 0.000.000 | | | | 31.816.857,03 |
| 3.1.00.00 | PESSOAL E ENCARGOS SOCIAIS | 0.000.000 | | | 24.046.200,00 | |
| 3.1.90.00 | APLICAÇÕES DIRETAS | 0.000.000 | | 24.046.200,00 | | |
| 3.1.90.00 | A DEFINIR | 1.012.02 | 2.321.300,00 | | | |
| 3.1.90.00 | A DEFINIR | 1.012.08 | 20.000,00 | | | |
| 3.1.90.00 | A DEFINIR | 1.012.08 | 2.187.300,00 | | | |
| 3.1.90.00 | A DEFINIR | 1.012.08 | 2.840.000,00 | | | |
| 3.1.90.00 | A DEFINIR | 1.012.08 | 14.591.600,00 | | | |
| 3.1.90.00 | A DEFINIR | 1.050.01 | 2.085.000,00 | | | |
| 3.1.90.00 | A DEFINIR | 1.213.03 | 1.000,00 | | | |
| 3.3.00.00 | OUTRAS DESPESAS CORRENTES | 0.000.000 | | | 7.770.657,03 | |
| 3.3.90.00 | APLICAÇÕES DIRETAS | 0.000.000 | | 7.770.657,03 | | |
| 3.3.90.00 | A DEFINIR | 1.012.02 | 1.957.000,00 | | | |
| 3.3.90.00 | A DEFINIR | 1.012.08 | 157.000,00 | | | |
| 3.3.90.00 | A DEFINIR | 1.012.08 | 462.700,00 | | | |
| 3.3.90.00 | A DEFINIR | 1.012.08 | 3.430.600,00 | | | |
| 3.3.90.00 | A DEFINIR | 1.012.12 | 68.000,00 | | | |
| 3.3.90.00 | A DEFINIR | 1.012.13 | 7.000,00 | | | |
| 3.3.90.00 | A DEFINIR | 1.012.15 | 560.000,00 | | | |
| 3.3.90.00 | A DEFINIR | 1.012.23 | 64.000,00 | | | |
| 3.3.90.00 | A DEFINIR | 1.012.75 | 11.000,00 | | | |
| 3.3.90.00 | A DEFINIR | 1.050.01 | 300.357,03 | | | |
| 3.3.90.00 | A DEFINIR | 1.213.03 | 753.000,00 | | | |
| 4.0.00.00 | DESPESAS DE CAPITAL | 0.000.000 | | | | 1.134.642,97 |
| 4.4.00.00 | INVESTIMENTOS | 0.000.000 | | | 1.134.642,97 | |
| 4.4.90.00 | APLICAÇÕES DIRETAS | 0.000.000 | | 1.134.642,97 | | |
| 4.4.90.00 | A DEFINIR | 1.012.02 | 487.642,97 | | | |
| 4.4.90.00 | A DEFINIR | 1.012.08 | 33.000,00 | | | |
| 4.4.90.00 | A DEFINIR | 1.012.08 | 533.000,00 | | | |
| 4.4.90.00 | A DEFINIR | 1.081.80 | 80.000,00 | | | |
| 4.4.90.00 | A DEFINIR | 1.213.03 | 1.000,00 | | | |
| 9.0.00.00 | RESERVA DE CONTINGÊNCIA | 0.000.000 | | | | 80.000,00 |
| 9.9.00.00 | RESERVA DE CONTINGÊNCIA | 0.000.000 | | | 80.000,00 | |
| 9.9.99.00 | A DEFINIR | 0.000.000 | | 80.000,00 | | |
| 9.9.99.00 | A DEFINIR | 1.012.02 | 80.000,00 | | | |
| TOTAL | | | | | | 33.031.500,00 |

**PREFEITURA MUNICIPAL DE XEXÉU**

AV. MÁRIO MELO - CNPJ:12888517/0001-48

Orçamento Programa - Exercício de 2024

Anexo 02

Página 23

NATUREZA DA DESPESA POR ORGÃO

| PODER ORGÃO | 04 CONSÓRCIOS 04 CONSÓRCIO PÚBLICO DOS MUNICÍPIOS DA MATA SUL - COMSUL | | | | | |
|----------------|---|-----------|------------|------------|------------|------------------------|
| Código | Especificação | F.R. | Elemento | Modalidade | Grupo | Categoria Econômica |
| 3.0.00.00 | DESPESAS CORRENTES | 0.000.000 | | | | 237.063,57 |
| 3.1.00.00 | PESSOAL E ENCARGOS SOCIAIS | 0.000.000 | | | 97.580,30 | |
| 3.1.90.00 | APLICAÇÕES DIRETAS | 0.000.000 | | 97.580,30 | | |
| 3.1.90.00 | A DEFINIR | 1.050,00 | 97.580,30 | | | |
| 3.3.00.00 | OUTRAS DESPESAS CORRENTES | 0.000.000 | | | 139.483,27 | |
| 3.3.90.00 | APLICAÇÕES DIRETAS | 0.000.000 | | 139.483,27 | | |
| 3.3.90.00 | A DEFINIR | 1.050,00 | 139.483,27 | | | |
| 4.0.00.00 | DESPESAS DE CAPITAL | 0.000.000 | | | | 12.936,43 |
| 4.4.00.00 | INVESTIMENTOS | 0.000.000 | | | 12.700,28 | |
| 4.4.90.00 | APLICAÇÕES DIRETAS | 0.000.000 | | 12.700,28 | | |
| 4.4.90.00 | A DEFINIR | 1.050,00 | 12.700,28 | | | |
| 4.6.00.00 | AMORTIZAÇÃO DA DÍVIDA | 0.000.000 | | | 236,15 | |
| 4.6.90.00 | APLICAÇÕES DIRETAS | 0.000.000 | | 236,15 | | |
| 4.6.90.00 | A DEFINIR | 1.050,00 | 236,15 | | | |
| TOTAL | | | | | | 250.000,00 |

**PREFEITURA MUNICIPAL DE XEXÉU**

AV. MÁRIO MELO - CNPJ:12888517/0001-48

Orçamento Programa - Exercício de 2024

Anexo 02

Página 24

NATUREZA DA DESPESA POR ORGÃO

| PODER ORGÃO | 05 AUTARQUIA MUNICIPAL 01 SERVIÇO AUTÔNOMO DE ÁGUA E ESGOTO - SAAE | | | | | |
|--------------------|---|-----------|--------------|--------------|--------------|------------------------|
| Código | Especificação | F.R. | Elemento | Modalidade | Grupo | Categoria Econômica |
| 3.0.00.00 | DESPESAS CORRENTES | 0.000.000 | | | | 1.793.000,00 |
| 3.1.00.00 | PESSOAL E ENCARGOS SOCIAIS | 0.000.000 | | | 430.000,00 | |
| 3.1.90.00 | APLICAÇÕES DIRETAS | 0.000.000 | | 430.000,00 | | |
| 3.1.90.00 | A DEFINIR | 1.050.01 | 430.000,00 | | | |
| 3.3.00.00 | OUTRAS DESPESAS CORRENTES | 0.000.000 | | | 1.363.000,00 | |
| 3.3.90.00 | APLICAÇÕES DIRETAS | 0.000.000 | | 1.363.000,00 | | |
| 3.3.90.00 | A DEFINIR | 1.050.01 | 1.363.000,00 | | | |
| 4.0.00.00 | DESPESAS DE CAPITAL | 0.000.000 | | | | 130.000,00 |
| 4.4.00.00 | INVESTIMENTOS | 0.000.000 | | | 130.000,00 | |
| 4.4.90.00 | APLICAÇÕES DIRETAS | 0.000.000 | | 130.000,00 | | |
| 4.4.90.00 | A DEFINIR | 1.050.01 | 40.000,00 | | | |
| 4.4.90.00 | A DEFINIR | 1.081.81 | 90.000,00 | | | |
| 9.0.00.00 | RESERVA DE CONTINGÊNCIA | 0.000.000 | | | | 30.000,00 |
| 9.9.00.00 | RESERVA DE CONTINGÊNCIA | 0.000.000 | | | 30.000,00 | |
| 9.9.99.00 | A DEFINIR | 0.000.000 | | 30.000,00 | | |
| 9.9.99.00 | A DEFINIR | 1.050.01 | 30.000,00 | | | |
| TOTAL | | | | | | 1.953.000,00 |
| TOTAL GERAL | | | | | | 69.538.000,00 |



PREFEITURA MUNICIPAL DE XEXÉU

AV. MÁRIO MELO - CNPJ:12888517/0001-48

Orçamento Programa - Exercício de 2024

Anexo 02

Página 1

NATUREZA DA DESPESA POR ORGÃO E UNIDADE

| Código | Especificação | F.R. | Elemento | Modalidade | Grupo | Categoria Econômica |
|--------------|---------------------------------|-----------|--------------|--------------|--------------|---------------------|
| PODER | 01 PODER LEGISLATIVO | | | | | |
| ORGÃO | 01 CÂMARA MUNICIPAL | | | | | |
| UNIDADE | 01 CORPO DELIBERATIVO DA CÂMARA | | | | | |
| 3.0.00.00 | DESPESAS CORRENTES | 0.000.000 | | | | 2.525.000,00 |
| 3.1.00.00 | PESSOAL E ENCARGOS SOCIAIS | 0.000.000 | | | 1.969.000,00 | |
| 3.1.90.00 | APLICAÇÕES DIRETAS | 0.000.000 | | 1.969.000,00 | | |
| 3.1.90.00 | A DEFINIR | 1.050.01 | 1.969.000,00 | | | |
| 3.3.00.00 | OUTRAS DESPESAS CORRENTES | 0.000.000 | | | 556.000,00 | |
| 3.3.90.00 | APLICAÇÕES DIRETAS | 0.000.000 | | 556.000,00 | | |
| 3.3.90.00 | A DEFINIR | 1.050.01 | 556.000,00 | | | |
| 4.0.00.00 | DESPESAS DE CAPITAL | 0.000.000 | | | | 23.000,00 |
| 4.4.00.00 | INVESTIMENTOS | 0.000.000 | | | 22.000,00 | |
| 4.4.90.00 | APLICAÇÕES DIRETAS | 0.000.000 | | 22.000,00 | | |
| 4.4.90.00 | A DEFINIR | 1.050.01 | 22.000,00 | | | |
| 4.6.00.00 | AMORTIZAÇÃO DA DÍVIDA | 0.000.000 | | | 1.000,00 | |
| 4.6.90.00 | APLICAÇÕES DIRETAS | 0.000.000 | | 1.000,00 | | |
| 4.6.90.00 | A DEFINIR | 1.050.01 | 1.000,00 | | | |
| TOTAL | | | | | | 2.548.000,00 |



PREFEITURA MUNICIPAL DE XEXÉU

AV. MÁRIO MELO - CNPJ:12888517/0001-48

Orçamento Programa - Exercício de 2024

Anexo 02

Página 2

NATUREZA DA DESPESA POR ORGÃO E UNIDADE

| PODER 02 PODER EXECUTIVO | | | | | | |
|---------------------------------|----------------------------|-----------|--------------|--------------|--------------|---------------------|
| ORGÃO 01 GABINETE DO PREFEITO | | | | | | |
| UNIDADE 00 GABINETE DO PREFEITO | | | | | | |
| Código | Especificação | F.R. | Elemento | Modalidade | Grupo | Categoria Econômica |
| 3.0.00.00 | DESPESAS CORRENTES | 0.000.000 | | | | 1.128.000,00 |
| 3.1.00.00 | PESSOAL E ENCARGOS SOCIAIS | 0.000.000 | | | 1.055.000,00 | |
| 3.1.90.00 | APLICAÇÕES DIRETAS | 0.000.000 | | 1.055.000,00 | | |
| 3.1.90.00 | A DEFINIR | 1.050.01 | 1.055.000,00 | | | |
| 3.3.00.00 | OUTRAS DESPESAS CORRENTES | 0.000.000 | | | 73.000,00 | |
| 3.3.90.00 | APLICAÇÕES DIRETAS | 0.000.000 | | 73.000,00 | | |
| 3.3.90.00 | A DEFINIR | 1.050.01 | 73.000,00 | | | |
| 4.0.00.00 | DESPESAS DE CAPITAL | 0.000.000 | | | | 24.000,00 |
| 4.4.00.00 | INVESTIMENTOS | 0.000.000 | | | 24.000,00 | |
| 4.4.90.00 | APLICAÇÕES DIRETAS | 0.000.000 | | 24.000,00 | | |
| 4.4.90.00 | A DEFINIR | 1.050.01 | 24.000,00 | | | |
| TOTAL | | | | | | 1.152.000,00 |

**PREFEITURA MUNICIPAL DE XEXÉU**

AV. MÁRIO MELO - CNPJ:12888517/0001-48

Orçamento Programa - Exercício de 2024

Anexo 02

Página 3

NATUREZA DA DESPESA POR ORGÃO E UNIDADE

| PODER 02 PODER EXECUTIVO | | | | | | |
|--------------------------|---------------------------|-----------|----------|------------|----------|---------------------|
| ORGÃO 03 CONTROLADORIA | | | | | | |
| UNIDADE 00 CONTROLADORIA | | | | | | |
| Código | Especificação | F.R. | Elemento | Modalidade | Grupo | Categoria Econômica |
| 3.0.00.00 | DESPESAS CORRENTES | 0.000.000 | | | | 3.000,00 |
| 3.3.00.00 | OUTRAS DESPESAS CORRENTES | 0.000.000 | | | 3.000,00 | |
| 3.3.90.00 | APLICAÇÕES DIRETAS | 0.000.000 | | 3.000,00 | | |
| 3.3.90.00 | A DEFINIR | 1.050.01 | 3.000,00 | | | |
| 4.0.00.00 | DESPESAS DE CAPITAL | 0.000.000 | | | | 1.000,00 |
| 4.4.00.00 | INVESTIMENTOS | 0.000.000 | | | 1.000,00 | |
| 4.4.90.00 | APLICAÇÕES DIRETAS | 0.000.000 | | 1.000,00 | | |
| 4.4.90.00 | A DEFINIR | 1.050.01 | 1.000,00 | | | |
| TOTAL | | | | | | 4.000,00 |



PREFEITURA MUNICIPAL DE XEXÉU

AV. MÁRIO MELO - CNPJ:12888517/0001-48

Orçamento Programa - Exercício de 2024

Anexo 02

Página 4

NATUREZA DA DESPESA POR ORGÃO E UNIDADE

| Código | Especificação | F.R. | Elemento | Modalidade | Grupo | Categoria Econômica |
|--------------|----------------------------|-----------|------------|------------|------------|---------------------|
| PODER | 02 PODER EXECUTIVO | | | | | |
| ORGÃO | 04 SECRETARIA DE GOVERNO | | | | | |
| UNIDADE | 00 SECRETARIA DE GOVERNO | | | | | |
| 3.0.00.00 | DESPESAS CORRENTES | 0.000.000 | | | | 202.000,00 |
| 3.1.00.00 | PESSOAL E ENCARGOS SOCIAIS | 0.000.000 | | | 192.000,00 | |
| 3.1.90.00 | APLICAÇÕES DIRETAS | 0.000.000 | | 192.000,00 | | |
| 3.1.90.00 | A DEFINIR | 1.050.01 | 192.000,00 | | | |
| 3.3.00.00 | OUTRAS DESPESAS CORRENTES | 0.000.000 | | | 10.000,00 | |
| 3.3.90.00 | APLICAÇÕES DIRETAS | 0.000.000 | | 10.000,00 | | |
| 3.3.90.00 | A DEFINIR | 1.050.01 | 10.000,00 | | | |
| 4.0.00.00 | DESPESAS DE CAPITAL | 0.000.000 | | | | 2.000,00 |
| 4.4.00.00 | INVESTIMENTOS | 0.000.000 | | | 2.000,00 | |
| 4.4.90.00 | APLICAÇÕES DIRETAS | 0.000.000 | | 2.000,00 | | |
| 4.4.90.00 | A DEFINIR | 1.050.01 | 2.000,00 | | | |
| TOTAL | | | | | | 204.000,00 |

**PREFEITURA MUNICIPAL DE XEXÉU**

AV. MÁRIO MELO - CNPJ:12888517/0001-48

Orçamento Programa - Exercício de 2024

Anexo 02

Página 5

NATUREZA DA DESPESA POR ORGÃO E UNIDADE

| Código | Especificação | F.R. | Elemento | Modalidade | Grupo | Categoria Econômica |
|--------------|----------------------------|-----------|-----------|------------|-----------|---------------------|
| 3.0.00.00 | DESPESAS CORRENTES | 0.000.000 | | | | 25.000,00 |
| 3.1.00.00 | PESSOAL E ENCARGOS SOCIAIS | 0.000.000 | | | 22.000,00 | |
| 3.1.90.00 | APLICAÇÕES DIRETAS | 0.000.000 | | 22.000,00 | | |
| 3.1.90.00 | A DEFINIR | 1.050.01 | 22.000,00 | | | |
| 3.3.00.00 | OUTRAS DESPESAS CORRENTES | 0.000.000 | | | 3.000,00 | |
| 3.3.90.00 | APLICAÇÕES DIRETAS | 0.000.000 | | 3.000,00 | | |
| 3.3.90.00 | A DEFINIR | 1.050.01 | 3.000,00 | | | |
| TOTAL | | | | | | 25.000,00 |

**PREFEITURA MUNICIPAL DE XEXÉU**

AV. MÁRIO MELO - CNPJ:12888517/0001-48

Orçamento Programa - Exercício de 2024

Anexo 02

Página 6

NATUREZA DA DESPESA POR ORGÃO E UNIDADE

| Código | Especificação | F.R. | Elemento | Modalidade | Grupo | Categoria Econômica |
|--------------|--|-----------|--------------|--------------|--------------|---------------------|
| PODER | 02 PODER EXECUTIVO | | | | | |
| ORGÃO | 07 SECRETARIA DE ADMINISTRAÇÃO E PLANEJAMENTO | | | | | |
| UNIDADE | 00 SECRETARIA DE ADMINISTRAÇÃO E PLANEJAMENTO | | | | | |
| 3.0.00.00 | DESPESAS CORRENTES | 0.000.000 | | | | 4.053.502,08 |
| 3.1.00.00 | PESSOAL E ENCARGOS SOCIAIS | 0.000.000 | | | 2.179.000,00 | |
| 3.1.90.00 | APLICAÇÕES DIRETAS | 0.000.000 | | 2.179.000,00 | | |
| 3.1.90.00 | A DEFINIR | 1.050.01 | 2.179.000,00 | | | |
| 3.3.00.00 | OUTRAS DESPESAS CORRENTES | 0.000.000 | | | 1.874.502,08 | |
| 3.3.50.00 | TRANSFERÊNCIAS A INSTITUIÇÕES PRIVADAS SEM FINS LUCRATIVOS | 0.000.000 | | 821.502,08 | | |
| 3.3.50.00 | A DEFINIR | 1.050.01 | 821.502,08 | | | |
| 3.3.73.00 | Transferências a Consórcios Públicos mediante contrato de ra | 0.000.000 | | 45.000,00 | | |
| 3.3.73.00 | A DEFINIR | 1.050.01 | 45.000,00 | | | |
| 3.3.90.00 | APLICAÇÕES DIRETAS | 0.000.000 | | 1.008.000,00 | | |
| 3.3.90.00 | A DEFINIR | 1.050.01 | 1.008.000,00 | | | |
| 4.0.00.00 | DESPESAS DE CAPITAL | 0.000.000 | | | | 31.000,00 |
| 4.4.00.00 | INVESTIMENTOS | 0.000.000 | | | 31.000,00 | |
| 4.4.50.00 | TRANSFERÊNCIAS A INSTITUIÇÕES PRIVADAS SEM FINS LUCRATIVOS | 0.000.000 | | 1.000,00 | | |
| 4.4.50.00 | A DEFINIR | 1.050.01 | 1.000,00 | | | |
| 4.4.90.00 | APLICAÇÕES DIRETAS | 0.000.000 | | 30.000,00 | | |
| 4.4.90.00 | A DEFINIR | 1.050.01 | 30.000,00 | | | |
| TOTAL | | | | | | 4.084.502,08 |



PREFEITURA MUNICIPAL DE XEXÉU

AV. MÁRIO MELO - CNPJ:12888517/0001-48

Orçamento Programa - Exercício de 2024

Anexo 02
Página 7

NATUREZA DA DESPESA POR ORGÃO E UNIDADE

| PODER 02 PODER EXECUTIVO | | | | | | |
|--|---------------------------|-----------|----------|------------|----------|---------------------|
| ORGÃO 08 SECRETARIA DE TURISMO E DESENVOLVIMENTO ECONÔMICO | | | | | | |
| UNIDADE 00 SECRETARIA DE TURISMO E DESENVOLVIMENTO ECONÔMICO | | | | | | |
| Código | Especificação | F.R. | Elemento | Modalidade | Grupo | Categoria Econômica |
| 3.0.00.00 | DESPESAS CORRENTES | 0.000.000 | | | | 3.000,00 |
| 3.3.00.00 | OUTRAS DESPESAS CORRENTES | 0.000.000 | | | 3.000,00 | |
| 3.3.90.00 | APLICAÇÕES DIRETAS | 0.000.000 | | 3.000,00 | | |
| 3.3.90.00 | A DEFINIR | 1.050.01 | 3.000,00 | | | |
| TOTAL | | | | | | 3.000,00 |

**PREFEITURA MUNICIPAL DE XEXÉU**

AV. MÁRIO MELO - CNPJ:12888517/0001-48

Orçamento Programa - Exercício de 2024

Anexo 02

Página 8

NATUREZA DA DESPESA POR ORGÃO E UNIDADE

| Código | Especificação | F.R. | Elemento | Modalidade | Grupo | Categoria Econômica |
|--------------|--|-----------|------------|------------|------------|---------------------|
| PODER | 02 PODER EXECUTIVO | | | | | |
| ORGÃO | 09 SECRETARIA DE CULTURA E ECONOMIA CRIATIVA | | | | | |
| UNIDADE | 00 SECRETARIA DE CULTURA E ECONOMIA CRIATIVA | | | | | |
| 3.0.00.00 | DESPESAS CORRENTES | 0.000.000 | | | | 308.746,88 |
| 3.1.00.00 | PESSOAL E ENCARGOS SOCIAIS | 0.000.000 | | | 145.000,00 | |
| 3.1.90.00 | APLICAÇÕES DIRETAS | 0.000.000 | | 145.000,00 | | |
| 3.1.90.00 | A DEFINIR | 1.050.01 | 145.000,00 | | | |
| 3.3.00.00 | OUTRAS DESPESAS CORRENTES | 0.000.000 | | | 163.746,88 | |
| 3.3.50.00 | TRANSFERÊNCIAS A INSTITUIÇÕES PRIVADAS SEM FINS LUCRATIVOS | 0.000.000 | | 27.000,00 | | |
| 3.3.50.00 | A DEFINIR | 1.050.01 | 27.000,00 | | | |
| 3.3.90.00 | APLICAÇÕES DIRETAS | 0.000.000 | | 136.746,88 | | |
| 3.3.90.00 | A DEFINIR | 1.050.01 | 136.746,88 | | | |
| 4.0.00.00 | DESPESAS DE CAPITAL | 0.000.000 | | | | 13.000,00 |
| 4.4.00.00 | INVESTIMENTOS | 0.000.000 | | | 13.000,00 | |
| 4.4.90.00 | APLICAÇÕES DIRETAS | 0.000.000 | | 13.000,00 | | |
| 4.4.90.00 | A DEFINIR | 1.050.01 | 13.000,00 | | | |
| TOTAL | | | | | | 321.746,88 |

**PREFEITURA MUNICIPAL DE XEXÉU**

AV. MÁRIO MELO - CNPJ:12888517/0001-48

Orçamento Programa - Exercício de 2024

Anexo 02

Página 9

NATUREZA DA DESPESA POR ORGÃO E UNIDADE

| PODER 02 PODER EXECUTIVO | | | | | | |
|--|--|-----------|----------|------------|----------|---------------------|
| ORGÃO 10 SECRETARIA DE ESPORTE E JUVENTUDE | | | | | | |
| UNIDADE 00 SECRETARIA DE ESPORTE E JUVENTUDE | | | | | | |
| Código | Especificação | F.R. | Elemento | Modalidade | Grupo | Categoria Econômica |
| 3.0.00.00 | DESPESAS CORRENTES | 0.000.000 | | | | 7.000,00 |
| 3.3.00.00 | OUTRAS DESPESAS CORRENTES | 0.000.000 | | | 7.000,00 | |
| 3.3.50.00 | TRANSFERÊNCIAS A INSTITUIÇÕES PRIVADAS SEM FINS LUCRATIVOS | 0.000.000 | | 1.000,00 | | |
| 3.3.50.00 | A DEFINIR | 1.050.01 | 1.000,00 | | | |
| 3.3.90.00 | APLICAÇÕES DIRETAS | 0.000.000 | | 6.000,00 | | |
| 3.3.90.00 | A DEFINIR | 1.050.01 | 6.000,00 | | | |
| TOTAL | | | | | | 7.000,00 |



PREFEITURA MUNICIPAL DE XEXÉU

AV. MÁRIO MELO - CNPJ:12888517/0001-48

Orçamento Programa - Exercício de 2024

Anexo 02
Página 10

NATUREZA DA DESPESA POR ORGÃO E UNIDADE

| Código | Especificação | F.R. | Elemento | Modalidade | Grupo | Categoria Econômica |
|--------------|---|-----------|------------|------------|------------|---------------------|
| PODER | 02 PODER EXECUTIVO | | | | | |
| ORGÃO | 11 SECRETARIA DE ASSISTÊNCIA E DESENVOLVIMENTO SOCIAL | | | | | |
| UNIDADE | 00 SECRETARIA DE ASSISTÊNCIA E DESENVOLVIMENTO SOCIAL | | | | | |
| 3.0.00.00 | DESPESAS CORRENTES | 0.000.000 | | | | 753.000,00 |
| 3.1.00.00 | PESSOAL E ENCARGOS SOCIAIS | 0.000.000 | | | 738.000,00 | |
| 3.1.90.00 | APLICAÇÕES DIRETAS | 0.000.000 | | 738.000,00 | | |
| 3.1.90.00 | A DEFINIR | 1.050.01 | 738.000,00 | | | |
| 3.3.00.00 | OUTRAS DESPESAS CORRENTES | 0.000.000 | | | 15.000,00 | |
| 3.3.90.00 | APLICAÇÕES DIRETAS | 0.000.000 | | 15.000,00 | | |
| 3.3.90.00 | A DEFINIR | 1.050.01 | 15.000,00 | | | |
| 4.0.00.00 | DESPESAS DE CAPITAL | 0.000.000 | | | | 5.000,00 |
| 4.4.00.00 | INVESTIMENTOS | 0.000.000 | | | 5.000,00 | |
| 4.4.90.00 | APLICAÇÕES DIRETAS | 0.000.000 | | 5.000,00 | | |
| 4.4.90.00 | A DEFINIR | 1.050.01 | 5.000,00 | | | |
| TOTAL | | | | | | 758.000,00 |

**PREFEITURA MUNICIPAL DE XEXÉU**

AV. MÁRIO MELO - CNPJ:12888517/0001-48

Orçamento Programa - Exercício de 2024

Anexo 02
Página 11**NATUREZA DA DESPESA POR ORGÃO E UNIDADE**

| Código | Especificação | F.R. | Elemento | Modalidade | Grupo | Categoria Econômica |
|--------------|----------------------------|-----------|-----------|------------|-----------|---------------------|
| 3.0.00.00 | DESPESAS CORRENTES | 0.000.000 | | | | 30.000,00 |
| 3.1.00.00 | PESSOAL E ENCARGOS SOCIAIS | 0.000.000 | | | 15.000,00 | |
| 3.1.90.00 | APLICAÇÕES DIRETAS | 0.000.000 | | 15.000,00 | | |
| 3.1.90.00 | A DEFINIR | 1.012.02 | 15.000,00 | | | |
| 3.3.00.00 | OUTRAS DESPESAS CORRENTES | 0.000.000 | | | 15.000,00 | |
| 3.3.90.00 | APLICAÇÕES DIRETAS | 0.000.000 | | 15.000,00 | | |
| 3.3.90.00 | A DEFINIR | 1.012.02 | 15.000,00 | | | |
| TOTAL | | | | | | 30.000,00 |

**PREFEITURA MUNICIPAL DE XEXÉU**

AV. MÁRIO MELO - CNPJ:12888517/0001-48

Orçamento Programa - Exercício de 2024

Anexo 02

Página 12

NATUREZA DA DESPESA POR ORGÃO E UNIDADE

| Código | Especificação | F.R. | Elemento | Modalidade | Grupo | Categoria Econômica |
|--------------|-------------------------------------|-----------|--------------|--------------|--------------|---------------------|
| PODER | 02 PODER EXECUTIVO | | | | | |
| ORGÃO | 13 SECRETARIA DE FINANÇAS E FAZENDA | | | | | |
| UNIDADE | 00 SECRETARIA DE FINANÇAS E FAZENDA | | | | | |
| 3.0.00.00 | DESPESAS CORRENTES | 0.000.000 | | | | 1.158.000,00 |
| 3.1.00.00 | PESSOAL E ENCARGOS SOCIAIS | 0.000.000 | | | 116.000,00 | |
| 3.1.90.00 | APLICAÇÕES DIRETAS | 0.000.000 | | 116.000,00 | | |
| 3.1.90.00 | A DEFINIR | 1.050.01 | 116.000,00 | | | |
| 3.2.00.00 | JUROS E ENCARGOS DA DÍVIDA | 0.000.000 | | | 2.000,00 | |
| 3.2.90.00 | APLICAÇÕES DIRETAS | 0.000.000 | | 2.000,00 | | |
| 3.2.90.00 | A DEFINIR | 1.050.01 | 2.000,00 | | | |
| 3.3.00.00 | OUTRAS DESPESAS CORRENTES | 0.000.000 | | | 1.040.000,00 | |
| 3.3.90.00 | APLICAÇÕES DIRETAS | 0.000.000 | | 1.040.000,00 | | |
| 3.3.90.00 | A DEFINIR | 1.011.11 | 1.000,00 | | | |
| 3.3.90.00 | A DEFINIR | 1.050.01 | 1.039.000,00 | | | |
| 4.0.00.00 | DESPESAS DE CAPITAL | 0.000.000 | | | | 1.150.000,00 |
| 4.4.00.00 | INVESTIMENTOS | 0.000.000 | | | 5.000,00 | |
| 4.4.90.00 | APLICAÇÕES DIRETAS | 0.000.000 | | 5.000,00 | | |
| 4.4.90.00 | A DEFINIR | 1.050.01 | 5.000,00 | | | |
| 4.6.00.00 | AMORTIZAÇÃO DA DÍVIDA | 0.000.000 | | | 1.145.000,00 | |
| 4.6.90.00 | APLICAÇÕES DIRETAS | 0.000.000 | | 1.145.000,00 | | |
| 4.6.90.00 | A DEFINIR | 1.050.01 | 1.145.000,00 | | | |
| 9.0.00.00 | RESERVA DE CONTINGÊNCIA | 0.000.000 | | | | 169.248,96 |
| 9.9.00.00 | RESERVA DE CONTINGÊNCIA | 0.000.000 | | | 169.248,96 | |
| 9.9.99.00 | A DEFINIR | 0.000.000 | | 169.248,96 | | |
| 9.9.99.00 | A DEFINIR | 1.050.01 | 169.248,96 | | | |
| TOTAL | | | | | | 2.477.248,96 |

**PREFEITURA MUNICIPAL DE XEXÉU**

AV. MÁRIO MELO - CNPJ:12888517/0001-48

Orçamento Programa - Exercício de 2024

Anexo 02
Página 13**NATUREZA DA DESPESA POR ORGÃO E UNIDADE**

| Código | Especificação | F.R. | Elemento | Modalidade | Grupo | Categoria Econômica |
|--------------|--|-----------|--------------|--------------|--------------|---------------------|
| PODER | 02 PODER EXECUTIVO | | | | | |
| ORGÃO | 14 SECRETARIA DE INFRAESTRUTRA E CONTROLE URBANO | | | | | |
| UNIDADE | 00 SECRETARIA DE INFRAESTRUTRA E CONTROLE URBANO | | | | | |
| 3.0.00.00 | DESPESAS CORRENTES | 0.000.000 | | | | 3.718.000,00 |
| 3.1.00.00 | PESSOAL E ENCARGOS SOCIAIS | 0.000.000 | | | 1.974.000,00 | |
| 3.1.90.00 | APLICAÇÕES DIRETAS | 0.000.000 | | 1.974.000,00 | | |
| 3.1.90.00 | A DEFINIR | 1.050.01 | 1.974.000,00 | | | |
| 3.3.00.00 | OUTRAS DESPESAS CORRENTES | 0.000.000 | | | 1.744.000,00 | |
| 3.3.90.00 | APLICAÇÕES DIRETAS | 0.000.000 | | 1.744.000,00 | | |
| 3.3.90.00 | A DEFINIR | 1.011.11 | 9.000,00 | | | |
| 3.3.90.00 | A DEFINIR | 1.050.01 | 1.635.000,00 | | | |
| 3.3.90.00 | A DEFINIR | 1.050.16 | 100.000,00 | | | |
| 4.0.00.00 | DESPESAS DE CAPITAL | 0.000.000 | | | | 2.193.500,00 |
| 4.4.00.00 | INVESTIMENTOS | 0.000.000 | | | 2.193.500,00 | |
| 4.4.90.00 | APLICAÇÕES DIRETAS | 0.000.000 | | 2.193.500,00 | | |
| 4.4.90.00 | A DEFINIR | 1.050.01 | 606.000,00 | | | |
| 4.4.90.00 | A DEFINIR | 1.081.80 | 387.500,00 | | | |
| 4.4.90.00 | A DEFINIR | 1.081.80 | 1.200.000,00 | | | |
| TOTAL | | | | | | 5.911.500,00 |

**PREFEITURA MUNICIPAL DE XEXÉU**

AV. MÁRIO MELO - CNPJ:12888517/0001-48

Orçamento Programa - Exercício de 2024

Anexo 02
Página 14**NATUREZA DA DESPESA POR ORGÃO E UNIDADE**

| Código | Especificação | F.R. | Elemento | Modalidade | Grupo | Categoria Econômica |
|--------------|----------------------------|-----------|-----------|------------|-----------|---------------------|
| PODER | 02 PODER EXECUTIVO | | | | | |
| ORGÃO | 15 SECRETARIA DE SAÚDE | | | | | |
| UNIDADE | 00 SECRETARIA DE SAÚDE | | | | | |
| 3.0.00.00 | DESPESAS CORRENTES | 0.000.000 | | | | 90.000,08 |
| 3.1.00.00 | PESSOAL E ENCARGOS SOCIAIS | 0.000.000 | | | 86.000,00 | |
| 3.1.90.00 | APLICAÇÕES DIRETAS | 0.000.000 | | 86.000,00 | | |
| 3.1.90.00 | A DEFINIR | 1.050.01 | 86.000,00 | | | |
| 3.3.00.00 | OUTRAS DESPESAS CORRENTES | 0.000.000 | | | 4.000,08 | |
| 3.3.90.00 | APLICAÇÕES DIRETAS | 0.000.000 | | 4.000,08 | | |
| 3.3.90.00 | A DEFINIR | 1.050.01 | 4.000,08 | | | |
| TOTAL | | | | | | 90.000,08 |

**PREFEITURA MUNICIPAL DE XEXÉU**

AV. MÁRIO MELO - CNPJ:12888517/0001-48

Orçamento Programa - Exercício de 2024

Anexo 02
Página 15**NATUREZA DA DESPESA POR ORGÃO E UNIDADE**

| Código | Especificação | F.R. | Elemento | Modalidade | Grupo | Categoria Econômica |
|--------------|---|-----------|-----------|------------|-----------|---------------------|
| PODER | 02 PODER EXECUTIVO | | | | | |
| ORGÃO | 16 SECRETARIA DE AGRICULTURA, MEIO AMBIENTE E RECURSOS HÍDRICOS | | | | | |
| UNIDADE | 00 SECRETARIA DE AGRICULTURA, MEIO AMBIENTE E RECURSOS HÍDRICOS | | | | | |
| 3.0.00.00 | DESPESAS CORRENTES | 0.000.000 | | | | 135.000,00 |
| 3.1.00.00 | PESSOAL E ENCARGOS SOCIAIS | 0.000.000 | | | 80.000,00 | |
| 3.1.90.00 | APLICAÇÕES DIRETAS | 0.000.000 | | 80.000,00 | | |
| 3.1.90.00 | A DEFINIR | 1.035.04 | 80.000,00 | | | |
| 3.3.00.00 | OUTRAS DESPESAS CORRENTES | 0.000.000 | | | 55.000,00 | |
| 3.3.90.00 | APLICAÇÕES DIRETAS | 0.000.000 | | 55.000,00 | | |
| 3.3.90.00 | A DEFINIR | 1.035.04 | 30.000,00 | | | |
| 3.3.90.00 | A DEFINIR | 1.050.01 | 25.000,00 | | | |
| 4.0.00.00 | DESPESAS DE CAPITAL | 0.000.000 | | | | 15.000,00 |
| 4.4.00.00 | INVESTIMENTOS | 0.000.000 | | | 15.000,00 | |
| 4.4.90.00 | APLICAÇÕES DIRETAS | 0.000.000 | | 15.000,00 | | |
| 4.4.90.00 | A DEFINIR | 1.050.01 | 15.000,00 | | | |
| TOTAL | | | | | | 150.000,00 |



PREFEITURA MUNICIPAL DE XEXÉU

AV. MÁRIO MELO - CNPJ:12888517/0001-48

Orçamento Programa - Exercício de 2024

Anexo 02
Página 16

NATUREZA DA DESPESA POR ORGÃO E UNIDADE

| PODER | 03 FUNDOS | | | | | |
|--------------|--------------------------------------|-----------|--------------|--------------|--------------|----------------------|
| ORGÃO | 01 FUNDO MUNICIPAL DE SAÚDE DE XEXEU | | | | | |
| UNIDADE | 00 FUNDO MUNICIPAL DE SAÚDE | | | | | |
| Código | Especificação | F.R. | Elemento | Modalidade | Grupo | Categoria Econômica |
| 3.0.00.00 | DESPESAS CORRENTES | 0.000.000 | | | | 12.394.502,00 |
| 3.1.00.00 | PESSOAL E ENCARGOS SOCIAIS | 0.000.000 | | | 4.660.502,00 | |
| 3.1.90.00 | APLICAÇÕES DIRETAS | 0.000.000 | | 4.660.502,00 | | |
| 3.1.90.00 | A DEFINIR | 1.035.04 | 1.567.048,58 | | | |
| 3.1.90.00 | A DEFINIR | 1.035.129 | 600.000,00 | | | |
| 3.1.90.00 | A DEFINIR | 1.035.28 | 408.000,00 | | | |
| 3.1.90.00 | A DEFINIR | 1.035.28 | 613.000,00 | | | |
| 3.1.90.00 | A DEFINIR | 1.035.32 | 381.000,00 | | | |
| 3.1.90.00 | A DEFINIR | 1.035.35 | 135.000,00 | | | |
| 3.1.90.00 | A DEFINIR | 1.035.35 | 59.000,00 | | | |
| 3.1.90.00 | A DEFINIR | 1.050.01 | 897.453,42 | | | |
| 3.3.00.00 | OUTRAS DESPESAS CORRENTES | 0.000.000 | | | 7.734.000,00 | |
| 3.3.90.00 | APLICAÇÕES DIRETAS | 0.000.000 | | 7.734.000,00 | | |
| 3.3.90.00 | A DEFINIR | 1.035.04 | 5.163.000,00 | | | |
| 3.3.90.00 | A DEFINIR | 1.035.129 | 82.000,00 | | | |
| 3.3.90.00 | A DEFINIR | 1.035.25 | 117.000,00 | | | |
| 3.3.90.00 | A DEFINIR | 1.035.25 | 331.000,00 | | | |
| 3.3.90.00 | A DEFINIR | 1.035.28 | 1.422.000,00 | | | |
| 3.3.90.00 | A DEFINIR | 1.035.28 | 38.000,00 | | | |
| 3.3.90.00 | A DEFINIR | 1.035.32 | 275.000,00 | | | |
| 3.3.90.00 | A DEFINIR | 1.035.32 | 75.000,00 | | | |
| 3.3.90.00 | A DEFINIR | 1.035.35 | 1.000,00 | | | |
| 3.3.90.00 | A DEFINIR | 1.050.01 | 230.000,00 | | | |
| 4.0.00.00 | DESPESAS DE CAPITAL | 0.000.000 | | | | 970.500,00 |
| 4.4.00.00 | INVESTIMENTOS | 0.000.000 | | | 970.500,00 | |
| 4.4.90.00 | APLICAÇÕES DIRETAS | 0.000.000 | | 970.500,00 | | |
| 4.4.90.00 | A DEFINIR | 1.035.04 | 834.000,00 | | | |
| 4.4.90.00 | A DEFINIR | 1.035.28 | 50.500,00 | | | |
| 4.4.90.00 | A DEFINIR | 1.035.32 | 43.000,00 | | | |
| 4.4.90.00 | A DEFINIR | 1.035.35 | 2.000,00 | | | |
| 4.4.90.00 | A DEFINIR | 1.081.80 | 41.000,00 | | | |
| TOTAL | | | | | | 13.365.002,00 |

**PREFEITURA MUNICIPAL DE XEXÉU**

AV. MÁRIO MELO - CNPJ:12888517/0001-48

Orçamento Programa - Exercício de 2024

Anexo 02
Página 17**NATUREZA DA DESPESA POR ORGÃO E UNIDADE**

| PODER 03 FUNDOS | | | | | | |
|--|----------------------------|-----------|-----------|------------|-----------|---------------------|
| ORGÃO 02 FUNDO MUNICIPAL DOS DIREITOS DA CRIANÇA E ADOLESCENTE | | | | | | |
| UNIDADE 00 FUNDO MUNICIPAL DOS DIREITOS DA CRIANÇA E ADOLESCENTE | | | | | | |
| Código | Especificação | F.R. | Elemento | Modalidade | Grupo | Categoria Econômica |
| 3.0.00.00 | DESPESAS CORRENTES | 0.000.000 | | | | 21.000,00 |
| 3.1.00.00 | PESSOAL E ENCARGOS SOCIAIS | 0.000.000 | | | 6.000,00 | |
| 3.1.90.00 | APLICAÇÕES DIRETAS | 0.000.000 | | 6.000,00 | | |
| 3.1.90.00 | A DEFINIR | 1.050.01 | 6.000,00 | | | |
| 3.3.00.00 | OUTRAS DESPESAS CORRENTES | 0.000.000 | | | 15.000,00 | |
| 3.3.90.00 | APLICAÇÕES DIRETAS | 0.000.000 | | 15.000,00 | | |
| 3.3.90.00 | A DEFINIR | 1.050.01 | 15.000,00 | | | |
| 4.0.00.00 | DESPESAS DE CAPITAL | 0.000.000 | | | | 1.000,00 |
| 4.4.00.00 | INVESTIMENTOS | 0.000.000 | | | 1.000,00 | |
| 4.4.90.00 | APLICAÇÕES DIRETAS | 0.000.000 | | 1.000,00 | | |
| 4.4.90.00 | A DEFINIR | 1.050.01 | 1.000,00 | | | |
| TOTAL | | | | | | 22.000,00 |



PREFEITURA MUNICIPAL DE XEXÉU

AV. MÁRIO MELO - CNPJ:12888517/0001-48

Orçamento Programa - Exercício de 2024

Anexo 02

Página 18

NATUREZA DA DESPESA POR ORGÃO E UNIDADE

| PODER | 03 FUNDOS | | | | | |
|--------------|---|-----------|--------------|--------------|--------------|---------------------|
| ORGÃO | 03 FUNDO MUNICIPAL DE ASSISTÊNCIA SOCIAL DE XEXEU | | | | | |
| UNIDADE | 00 FUNDO MUNICIPAL DE ASSISTÊNCIA SOCIAL | | | | | |
| Código | Especificação | F.R. | Elemento | Modalidade | Grupo | Categoria Econômica |
| 3.0.00.00 | DESPESAS CORRENTES | 0.000.000 | | | | 2.876.500,00 |
| 3.1.00.00 | PESSOAL E ENCARGOS SOCIAIS | 0.000.000 | | | 1.253.000,00 | |
| 3.1.90.00 | APLICAÇÕES DIRETAS | 0.000.000 | | 1.253.000,00 | | |
| 3.1.90.00 | A DEFINIR | 1.002.124 | 10.000,00 | | | |
| 3.1.90.00 | A DEFINIR | 1.002.41 | 176.000,00 | | | |
| 3.1.90.00 | A DEFINIR | 1.002.44 | 67.000,00 | | | |
| 3.1.90.00 | A DEFINIR | 1.002.45 | 35.000,00 | | | |
| 3.1.90.00 | A DEFINIR | 1.002.46 | 104.000,00 | | | |
| 3.1.90.00 | A DEFINIR | 1.002.48 | 91.000,00 | | | |
| 3.1.90.00 | A DEFINIR | 1.002.68 | 104.000,00 | | | |
| 3.1.90.00 | A DEFINIR | 1.050.01 | 666.000,00 | | | |
| 3.3.00.00 | A DEFINIR | 0.000.000 | | 3.000,00 | | |
| 3.3.00.00 | OUTRAS DESPESAS CORRENTES | 0.000.000 | | | 1.623.500,00 | |
| 3.3.00.00 | A DEFINIR | 1.002.49 | 1.000,00 | | | |
| 3.3.00.00 | A DEFINIR | 1.050.01 | 2.000,00 | | | |
| 3.3.90.00 | APLICAÇÕES DIRETAS | 0.000.000 | | 1.620.500,00 | | |
| 3.3.90.00 | A DEFINIR | 1.002.124 | 80.000,00 | | | |
| 3.3.90.00 | A DEFINIR | 1.002.127 | 45.000,00 | | | |
| 3.3.90.00 | A DEFINIR | 1.002.41 | 15.000,00 | | | |
| 3.3.90.00 | A DEFINIR | 1.002.42 | 2.000,00 | | | |
| 3.3.90.00 | A DEFINIR | 1.002.44 | 28.000,00 | | | |
| 3.3.90.00 | A DEFINIR | 1.002.45 | 14.000,00 | | | |
| 3.3.90.00 | A DEFINIR | 1.002.46 | 15.000,00 | | | |
| 3.3.90.00 | A DEFINIR | 1.002.47 | 15.500,00 | | | |
| 3.3.90.00 | A DEFINIR | 1.002.48 | 5.000,00 | | | |
| 3.3.90.00 | A DEFINIR | 1.002.49 | 1.000,00 | | | |
| 3.3.90.00 | A DEFINIR | 1.050.01 | 1.400.000,00 | | | |
| 4.0.00.00 | DESPESAS DE CAPITAL | 0.000.000 | | | | 143.000,00 |
| 4.4.00.00 | INVESTIMENTOS | 0.000.000 | | | 143.000,00 | |
| 4.4.90.00 | APLICAÇÕES DIRETAS | 0.000.000 | | 143.000,00 | | |
| 4.4.90.00 | A DEFINIR | 1.002.124 | 40.000,00 | | | |
| 4.4.90.00 | A DEFINIR | 1.002.41 | 2.000,00 | | | |
| 4.4.90.00 | A DEFINIR | 1.002.44 | 2.000,00 | | | |
| 4.4.90.00 | A DEFINIR | 1.002.45 | 2.000,00 | | | |
| 4.4.90.00 | A DEFINIR | 1.002.46 | 2.000,00 | | | |
| 4.4.90.00 | A DEFINIR | 1.002.48 | 2.000,00 | | | |
| 4.4.90.00 | A DEFINIR | 1.050.01 | 93.000,00 | | | |
| 9.0.00.00 | RESERVA DE CONTINGÊNCIA | 0.000.000 | | | | 12.000,00 |
| 9.9.00.00 | RESERVA DE CONTINGÊNCIA | 0.000.000 | | | 12.000,00 | |
| 9.9.99.00 | A DEFINIR | 0.000.000 | | 12.000,00 | | |
| 9.9.99.00 | A DEFINIR | 1.050.01 | 12.000,00 | | | |
| TOTAL | | | | | | 3.031.500,00 |

**PREFEITURA MUNICIPAL DE XEXÉU**

AV. MÁRIO MELO - CNPJ:12888517/0001-48

Orçamento Programa - Exercício de 2024

Anexo 02
Página 19**NATUREZA DA DESPESA POR ORGÃO E UNIDADE**

| PODER 03 FUNDOS | | | | | | |
|-------------------------------------|---------------------------|-----------|----------|------------|----------|---------------------|
| ORGÃO 04 FUNDO MUNICIPAL DO IDOSO | | | | | | |
| UNIDADE 00 FUNDO MUNICIPAL DO IDOSO | | | | | | |
| Código | Especificação | F.R. | Elemento | Modalidade | Grupo | Categoria Econômica |
| 3.0.00.00 | DESPESAS CORRENTES | 0.000.000 | | | | 5.000,00 |
| 3.3.00.00 | OUTRAS DESPESAS CORRENTES | 0.000.000 | | | 5.000,00 | |
| 3.3.90.00 | APLICAÇÕES DIRETAS | 0.000.000 | | 5.000,00 | | |
| 3.3.90.00 | A DEFINIR | 1.050.01 | 5.000,00 | | | |
| 4.0.00.00 | DESPESAS DE CAPITAL | 0.000.000 | | | | 5.000,00 |
| 4.4.00.00 | INVESTIMENTOS | 0.000.000 | | | 5.000,00 | |
| 4.4.90.00 | APLICAÇÕES DIRETAS | 0.000.000 | | 5.000,00 | | |
| 4.4.90.00 | A DEFINIR | 1.050.01 | 5.000,00 | | | |
| TOTAL | | | | | | 10.000,00 |

**PREFEITURA MUNICIPAL DE XEXÉU**

AV. MÁRIO MELO - CNPJ:12888517/0001-48

Orçamento Programa - Exercício de 2024

Anexo 02

Página 20

NATUREZA DA DESPESA POR ORGÃO E UNIDADE

| Código | Especificação | F.R. | Elemento | Modalidade | Grupo | Categoria Econômica |
|--------------|---------------------------|-----------|-----------|------------|------------|---------------------|
| 3.0.00.00 | DESPESAS CORRENTES | 0.000.000 | | | | 3.000,00 |
| 3.3.00.00 | OUTRAS DESPESAS CORRENTES | 0.000.000 | | | 3.000,00 | |
| 3.3.90.00 | APLICAÇÕES DIRETAS | 0.000.000 | | 3.000,00 | | |
| 3.3.90.00 | A DEFINIR | 1.050.01 | 3.000,00 | | | |
| 4.0.00.00 | DESPESAS DE CAPITAL | 0.000.000 | | | | 106.000,00 |
| 4.4.00.00 | INVESTIMENTOS | 0.000.000 | | | 106.000,00 | |
| 4.4.90.00 | APLICAÇÕES DIRETAS | 0.000.000 | | 106.000,00 | | |
| 4.4.90.00 | A DEFINIR | 1.050.01 | 26.000,00 | | | |
| 4.4.90.00 | A DEFINIR | 1.081.81 | 80.000,00 | | | |
| TOTAL | | | | | | 109.000,00 |

**PREFEITURA MUNICIPAL DE XEXÉU**

AV. MÁRIO MELO - CNPJ:12888517/0001-48

Orçamento Programa - Exercício de 2024

Anexo 02

Página 21

NATUREZA DA DESPESA POR ORGÃO E UNIDADE

| Código | Especificação | F.R. | Elemento | Modalidade | Grupo | Categoria Econômica |
|--------------|--------------------------------------|-----------|------------|--------------|--------------|---------------------|
| PODER | 03 FUNDOS | | | | | |
| ORGÃO | 06 FUNDO MUNICIPAL DE EDUCAÇÃO - FME | | | | | |
| UNIDADE | 01 FUNDO MUNICIPAL DE EDUCAÇÃO - FME | | | | | |
| 3.0.00.00 | DESPESAS CORRENTES | 0.000.000 | | | | 2.097.357,03 |
| 3.1.00.00 | PESSOAL E ENCARGOS SOCIAIS | 0.000.000 | | | 5.000,00 | |
| 3.1.90.00 | APLICAÇÕES DIRETAS | 0.000.000 | | 5.000,00 | | |
| 3.1.90.00 | A DEFINIR | 1.050.01 | 5.000,00 | | | |
| 3.3.00.00 | OUTRAS DESPESAS CORRENTES | 0.000.000 | | | 2.092.357,03 | |
| 3.3.90.00 | APLICAÇÕES DIRETAS | 0.000.000 | | 2.092.357,03 | | |
| 3.3.90.00 | A DEFINIR | 1.012.02 | 943.000,00 | | | |
| 3.3.90.00 | A DEFINIR | 1.012.08 | 120.000,00 | | | |
| 3.3.90.00 | A DEFINIR | 1.012.12 | 68.000,00 | | | |
| 3.3.90.00 | A DEFINIR | 1.012.13 | 7.000,00 | | | |
| 3.3.90.00 | A DEFINIR | 1.012.15 | 560.000,00 | | | |
| 3.3.90.00 | A DEFINIR | 1.012.23 | 64.000,00 | | | |
| 3.3.90.00 | A DEFINIR | 1.050.01 | 300.357,03 | | | |
| 3.3.90.00 | A DEFINIR | 1.213.03 | 30.000,00 | | | |
| 4.0.00.00 | DESPESAS DE CAPITAL | 0.000.000 | | | | 823.642,97 |
| 4.4.00.00 | INVESTIMENTOS | 0.000.000 | | | 823.642,97 | |
| 4.4.90.00 | APLICAÇÕES DIRETAS | 0.000.000 | | 823.642,97 | | |
| 4.4.90.00 | A DEFINIR | 1.012.02 | 249.642,97 | | | |
| 4.4.90.00 | A DEFINIR | 1.012.08 | 1.000,00 | | | |
| 4.4.90.00 | A DEFINIR | 1.012.08 | 533.000,00 | | | |
| 4.4.90.00 | A DEFINIR | 1.081.80 | 40.000,00 | | | |
| 9.0.00.00 | RESERVA DE CONTINGÊNCIA | 0.000.000 | | | | 80.000,00 |
| 9.9.00.00 | RESERVA DE CONTINGÊNCIA | 0.000.000 | | | 80.000,00 | |
| 9.9.99.00 | A DEFINIR | 0.000.000 | | 80.000,00 | | |
| 9.9.99.00 | A DEFINIR | 1.012.02 | 80.000,00 | | | |
| TOTAL | | | | | | 3.001.000,00 |



PREFEITURA MUNICIPAL DE XEXÉU

AV. MÁRIO MELO - CNPJ:12888517/0001-48

Orçamento Programa - Exercício de 2024

Anexo 02

Página 22

NATUREZA DA DESPESA POR ORGÃO E UNIDADE

| Código | Especificação | F.R. | Elemento | Modalidade | Grupo | Categoria Econômica |
|--------------|--------------------------------------|-----------|---------------|---------------|---------------|----------------------|
| PODER | 03 FUNDOS | | | | | |
| ORGÃO | 06 FUNDO MUNICIPAL DE EDUCAÇÃO - FME | | | | | |
| UNIDADE | 02 FUNDEB | | | | | |
| 3.0.00.00 | DESPESAS CORRENTES | 0.000.000 | | | | 29.719.500,00 |
| 3.1.00.00 | PESSOAL E ENCARGOS SOCIAIS | 0.000.000 | | | 24.041.200,00 | |
| 3.1.90.00 | APLICAÇÕES DIRETAS | 0.000.000 | | 24.041.200,00 | | |
| 3.1.90.00 | A DEFINIR | 1.012.02 | 2.321.300,00 | | | |
| 3.1.90.00 | A DEFINIR | 1.012.08 | 14.451.200,00 | | | |
| 3.1.90.00 | A DEFINIR | 1.012.08 | 140.400,00 | | | |
| 3.1.90.00 | A DEFINIR | 1.012.08 | 2.120.000,00 | | | |
| 3.1.90.00 | A DEFINIR | 1.012.08 | 67.300,00 | | | |
| 3.1.90.00 | A DEFINIR | 1.012.08 | 20.000,00 | | | |
| 3.1.90.00 | A DEFINIR | 1.012.08 | 2.840.000,00 | | | |
| 3.1.90.00 | A DEFINIR | 1.050.01 | 2.080.000,00 | | | |
| 3.1.90.00 | A DEFINIR | 1.213.03 | 1.000,00 | | | |
| 3.3.00.00 | OUTRAS DESPESAS CORRENTES | 0.000.000 | | | 5.678.300,00 | |
| 3.3.90.00 | APLICAÇÕES DIRETAS | 0.000.000 | | 5.678.300,00 | | |
| 3.3.90.00 | A DEFINIR | 1.012.02 | 1.014.000,00 | | | |
| 3.3.90.00 | A DEFINIR | 1.012.08 | 3.310.600,00 | | | |
| 3.3.90.00 | A DEFINIR | 1.012.08 | 462.700,00 | | | |
| 3.3.90.00 | A DEFINIR | 1.012.08 | 157.000,00 | | | |
| 3.3.90.00 | A DEFINIR | 1.012.75 | 11.000,00 | | | |
| 3.3.90.00 | A DEFINIR | 1.213.03 | 723.000,00 | | | |
| 4.0.00.00 | DESPESAS DE CAPITAL | 0.000.000 | | | | 311.000,00 |
| 4.4.00.00 | INVESTIMENTOS | 0.000.000 | | | 311.000,00 | |
| 4.4.90.00 | APLICAÇÕES DIRETAS | 0.000.000 | | 311.000,00 | | |
| 4.4.90.00 | A DEFINIR | 1.012.02 | 238.000,00 | | | |
| 4.4.90.00 | A DEFINIR | 1.012.08 | 32.000,00 | | | |
| 4.4.90.00 | A DEFINIR | 1.081.80 | 40.000,00 | | | |
| 4.4.90.00 | A DEFINIR | 1.213.03 | 1.000,00 | | | |
| TOTAL | | | | | | 30.030.500,00 |



PREFEITURA MUNICIPAL DE XEXÉU

AV. MÁRIO MELO - CNPJ:12888517/0001-48

Orçamento Programa - Exercício de 2024

Anexo 02

Página 23

NATUREZA DA DESPESA POR ORGÃO E UNIDADE

| PODER | | 04 CONSÓRCIOS | | | | |
|--------------|----------------------------|--|-----------|------------|-----------|---------------------|
| ORGÃO | | 04 CONSÓRCIO PÚBLICO DOS MUNICÍPIOS DA MATA SUL - COMSUL | | | | |
| UNIDADE | | 01 SECRETARIA EXECUTIVA | | | | |
| Código | Especificação | F.R. | Elemento | Modalidade | Grupo | Categoria Econômica |
| 3.0.00.00 | DESPESAS CORRENTES | 0.000.000 | | | | 37.595,08 |
| 3.1.00.00 | PESSOAL E ENCARGOS SOCIAIS | 0.000.000 | | | 21.111,81 | |
| 3.1.90.00 | APLICAÇÕES DIRETAS | 0.000.000 | | 21.111,81 | | |
| 3.1.90.00 | A DEFINIR | 1.050.00 | 21.111,81 | | | |
| 3.3.00.00 | OUTRAS DESPESAS CORRENTES | 0.000.000 | | | 16.483,27 | |
| 3.3.90.00 | APLICAÇÕES DIRETAS | 0.000.000 | | 16.483,27 | | |
| 3.3.90.00 | A DEFINIR | 1.050.00 | 16.483,27 | | | |
| 4.0.00.00 | DESPESAS DE CAPITAL | 0.000.000 | | | | 1.936,43 |
| 4.4.00.00 | INVESTIMENTOS | 0.000.000 | | | 1.700,28 | |
| 4.4.90.00 | APLICAÇÕES DIRETAS | 0.000.000 | | 1.700,28 | | |
| 4.4.90.00 | A DEFINIR | 1.050.00 | 1.700,28 | | | |
| 4.6.00.00 | AMORTIZAÇÃO DA DÍVIDA | 0.000.000 | | | 236,15 | |
| 4.6.90.00 | APLICAÇÕES DIRETAS | 0.000.000 | | 236,15 | | |
| 4.6.90.00 | A DEFINIR | 1.050.00 | 236,15 | | | |
| TOTAL | | | | | | 39.531,51 |

**PREFEITURA MUNICIPAL DE XEXÉU**

AV. MÁRIO MELO - CNPJ:12888517/0001-48

Orçamento Programa - Exercício de 2024

Anexo 02
Página 24**NATUREZA DA DESPESA POR ORGÃO E UNIDADE**

| Código | Especificação | F.R. | Elemento | Modalidade | Grupo | Categoria Econômica |
|--------------|--|-----------|----------|------------|----------|---------------------|
| PODER | 04 CONSÓRCIOS | | | | | |
| ORGÃO | 04 CONSÓRCIO PÚBLICO DOS MUNICÍPIOS DA MATA SUL - COMSUL | | | | | |
| UNIDADE | 02 NÚCLEO INTERMUNICIPAL DE SAÚDE | | | | | |
| 3.0.00.00 | DESPESAS CORRENTES | 0.000.000 | | | | 6.000,00 |
| 3.1.00.00 | PESSOAL E ENCARGOS SOCIAIS | 0.000.000 | | | 3.000,00 | |
| 3.1.90.00 | APLICAÇÕES DIRETAS | 0.000.000 | | 3.000,00 | | |
| 3.1.90.00 | A DEFINIR | 1.050.00 | 3.000,00 | | | |
| 3.3.00.00 | OUTRAS DESPESAS CORRENTES | 0.000.000 | | | 3.000,00 | |
| 3.3.90.00 | APLICAÇÕES DIRETAS | 0.000.000 | | 3.000,00 | | |
| 3.3.90.00 | A DEFINIR | 1.050.00 | 3.000,00 | | | |
| 4.0.00.00 | DESPESAS DE CAPITAL | 0.000.000 | | | | 2.000,00 |
| 4.4.00.00 | INVESTIMENTOS | 0.000.000 | | | 2.000,00 | |
| 4.4.90.00 | APLICAÇÕES DIRETAS | 0.000.000 | | 2.000,00 | | |
| 4.4.90.00 | A DEFINIR | 1.050.00 | 2.000,00 | | | |
| TOTAL | | | | | | 8.000,00 |

**PREFEITURA MUNICIPAL DE XEXÉU**

AV. MÁRIO MELO - CNPJ:12888517/0001-48

Orçamento Programa - Exercício de 2024

Anexo 02
Página 25**NATUREZA DA DESPESA POR ORGÃO E UNIDADE**

| Código | Especificação | F.R. | Elemento | Modalidade | Grupo | Categoria Econômica |
|--------------|--|-----------|-----------|------------|-----------|---------------------|
| PODER | 04 CONSÓRCIOS | | | | | |
| ORGÃO | 04 CONSÓRCIO PÚBLICO DOS MUNICÍPIOS DA MATA SUL - COMSUL | | | | | |
| UNIDADE | 03 NÚCLEO INTERMUNICIPAL DE SANEAMENTO BÁSICO | | | | | |
| 3.0.00.00 | DESPESAS CORRENTES | 0.000.000 | | | | 147.468,49 |
| 3.1.00.00 | PESSOAL E ENCARGOS SOCIAIS | 0.000.000 | | | 60.968,49 | |
| 3.1.90.00 | APLICAÇÕES DIRETAS | 0.000.000 | | 60.968,49 | | |
| 3.1.90.00 | A DEFINIR | 1.050.00 | 60.968,49 | | | |
| 3.3.00.00 | OUTRAS DESPESAS CORRENTES | 0.000.000 | | | 86.500,00 | |
| 3.3.90.00 | APLICAÇÕES DIRETAS | 0.000.000 | | 86.500,00 | | |
| 3.3.90.00 | A DEFINIR | 1.050.00 | 86.500,00 | | | |
| 4.0.00.00 | DESPESAS DE CAPITAL | 0.000.000 | | | | 5.000,00 |
| 4.4.00.00 | INVESTIMENTOS | 0.000.000 | | | 5.000,00 | |
| 4.4.90.00 | APLICAÇÕES DIRETAS | 0.000.000 | | 5.000,00 | | |
| 4.4.90.00 | A DEFINIR | 1.050.00 | 5.000,00 | | | |
| TOTAL | | | | | | 152.468,49 |

**PREFEITURA MUNICIPAL DE XEXÉU**

AV. MÁRIO MELO - CNPJ:12888517/0001-48

Orçamento Programa - Exercício de 2024

Anexo 02
Página 26**NATUREZA DA DESPESA POR ORGÃO E UNIDADE**

| Código | Especificação | F.R. | Elemento | Modalidade | Grupo | Categoria Econômica |
|--------------|--|-----------|-----------|------------|-----------|---------------------|
| PODER | 04 CONSÓRCIOS | | | | | |
| ORGÃO | 04 CONSÓRCIO PÚBLICO DOS MUNICÍPIOS DA MATA SUL - COMSUL | | | | | |
| UNIDADE | 06 NÚCLEO INTERMUNICIPAL DE ILUMINAÇÃO PÚBLICA | | | | | |
| 3.0.00.00 | DESPESAS CORRENTES | 0.000.000 | | | | 46.000,00 |
| 3.1.00.00 | PESSOAL E ENCARGOS SOCIAIS | 0.000.000 | | | 12.500,00 | |
| 3.1.90.00 | APLICAÇÕES DIRETAS | 0.000.000 | | 12.500,00 | | |
| 3.1.90.00 | A DEFINIR | 1.050.00 | 12.500,00 | | | |
| 3.3.00.00 | OUTRAS DESPESAS CORRENTES | 0.000.000 | | | 33.500,00 | |
| 3.3.90.00 | APLICAÇÕES DIRETAS | 0.000.000 | | 33.500,00 | | |
| 3.3.90.00 | A DEFINIR | 1.050.00 | 33.500,00 | | | |
| 4.0.00.00 | DESPESAS DE CAPITAL | 0.000.000 | | | | 4.000,00 |
| 4.4.00.00 | INVESTIMENTOS | 0.000.000 | | | 4.000,00 | |
| 4.4.90.00 | APLICAÇÕES DIRETAS | 0.000.000 | | 4.000,00 | | |
| 4.4.90.00 | A DEFINIR | 1.050.00 | 4.000,00 | | | |
| TOTAL | | | | | | 50.000,00 |

**PREFEITURA MUNICIPAL DE XEXÉU**

AV. MÁRIO MELO - CNPJ:12888517/0001-48

Orçamento Programa - Exercício de 2024

Anexo 02

Página 27

NATUREZA DA DESPESA POR ORGÃO E UNIDADE

| Código | Especificação | F.R. | Elemento | Modalidade | Grupo | Categoria Econômica |
|--------------------|---|-----------|--------------|--------------|--------------|----------------------|
| PODER | 05 AUTARQUIA MUNICIPAL | | | | | |
| ORGÃO | 01 SERVIÇO AUTÔNOMO DE ÁGUA E ESGOTO - SAAE | | | | | |
| UNIDADE | 00 SERVIÇO AUTÔNOMO DE ÁGUA E ESGOTO - SAAE | | | | | |
| 3.0.00.00 | DESPESAS CORRENTES | 0.000.000 | | | | 1.793.000,00 |
| 3.1.00.00 | PESSOAL E ENCARGOS SOCIAIS | 0.000.000 | | | 430.000,00 | |
| 3.1.90.00 | APLICAÇÕES DIRETAS | 0.000.000 | | 430.000,00 | | |
| 3.1.90.00 | A DEFINIR | 1.050.01 | 430.000,00 | | | |
| 3.3.00.00 | OUTRAS DESPESAS CORRENTES | 0.000.000 | | | 1.363.000,00 | |
| 3.3.90.00 | APLICAÇÕES DIRETAS | 0.000.000 | | 1.363.000,00 | | |
| 3.3.90.00 | A DEFINIR | 1.050.01 | 1.363.000,00 | | | |
| 4.0.00.00 | DESPESAS DE CAPITAL | 0.000.000 | | | | 130.000,00 |
| 4.4.00.00 | INVESTIMENTOS | 0.000.000 | | | 130.000,00 | |
| 4.4.90.00 | APLICAÇÕES DIRETAS | 0.000.000 | | 130.000,00 | | |
| 4.4.90.00 | A DEFINIR | 1.050.01 | 40.000,00 | | | |
| 4.4.90.00 | A DEFINIR | 1.081.81 | 90.000,00 | | | |
| 9.0.00.00 | RESERVA DE CONTINGÊNCIA | 0.000.000 | | | | 30.000,00 |
| 9.9.00.00 | RESERVA DE CONTINGÊNCIA | 0.000.000 | | | 30.000,00 | |
| 9.9.99.00 | A DEFINIR | 0.000.000 | | 30.000,00 | | |
| 9.9.99.00 | A DEFINIR | 1.050.01 | 30.000,00 | | | |
| TOTAL | | | | | | 1.953.000,00 |
| TOTAL GERAL | | | | | | 69.538.000,00 |



PREFEITURA MUNICIPAL DE XEXÉU

AV. MÁRIO MELO - CNPJ:12888517/0001-48

Orçamento Programa - Exercício de 2024

Anexo 06

Página 1

PROGRAMA DE TRABALHO

(Inc.II, § 2º, Art.2º)

| 01 PODER LEGISLATIVO | | | | | |
|-----------------------|---|-------------------|-----------|--------------|--------------|
| 01 CÂMARA MUNICIPAL | | | | | |
| Código | Especificação | Operação Especial | Projetos | Atividades | T o t a l |
| 01 | Legislativa | | 22.000,00 | 2.523.000,00 | 2.545.000,00 |
| 01 | 031 Ação Legislativa | | 22.000,00 | 2.523.000,00 | 2.545.000,00 |
| 01 | 031 0101 AÇÃO LEGISLATIVA | | 22.000,00 | 2.523.000,00 | 2.545.000,00 |
| 01.031.0101.1001.0000 | Ampliação e/ou reforma da Câmara Municipal | | 10.000,00 | | 10.000,00 |
| 01.031.0101.1002.0000 | Aquisição de Móveis, Máquinas e Equipamentos Diversos | | 12.000,00 | | 12.000,00 |
| 01.031.0101.2001.0000 | Manutenção das Atividades Legislativas | | | 1.348.000,00 | 1.348.000,00 |
| 01.031.0101.2002.0000 | Manutenção das Atividades Administrativas da Câmara | | | 1.130.000,00 | 1.130.000,00 |
| 01.031.0101.2003.0000 | Manutenção das Atividades da Contoladoria da Câmara Municipal | | | 45.000,00 | 45.000,00 |
| 28 | Encargos Especiais | 3.000,00 | | | 3.000,00 |
| 28 | 846 Outros Encargos Especiais | 3.000,00 | | | 3.000,00 |
| 28 | 846 0000 PROGRAMA NULO | 3.000,00 | | | 3.000,00 |
| 28.846.0000.0001.0000 | Sentenças Judiciais e Precatórios | 2.000,00 | | | 2.000,00 |
| 28.846.0000.0002.0000 | Amortização de Dívidas Contratuais | 1.000,00 | | | 1.000,00 |
| TOTAL | | 3.000,00 | 22.000,00 | 2.523.000,00 | 2.548.000,00 |



PREFEITURA MUNICIPAL DE XEXÉU

AV. MÁRIO MELO - CNPJ:12888517/0001-48

Orçamento Programa - Exercício de 2024

Anexo 06

Página 2

PROGRAMA DE TRABALHO

(Inc.II, § 2º, Art.2º)

| 02 PODER EXECUTIVO | | | | | |
|-------------------------|---|-------------------|-----------|--------------|--------------|
| 01 GABINETE DO PREFEITO | | | | | |
| Código | Especificação | Operação Especial | Projetos | Atividades | T o t a l |
| 04 | Administração | | 24.000,00 | 1.128.000,00 | 1.152.000,00 |
| 04 | 122 Administração Geral | | 24.000,00 | 1.128.000,00 | 1.152.000,00 |
| 04 | 122 0401 GESTÃO ADMINISTRATIVA DO MUNICÍPIO | | | 1.128.000,00 | 1.128.000,00 |
| 04.122.0401.2017.0000 | Gestão Administrativa de Pessoal do Gabinete do Prefeito | | | 1.055.000,00 | 1.055.000,00 |
| 04.122.0401.2018.0000 | Manutenção das Atividades do Gabinete do Prefeito | | | 73.000,00 | 73.000,00 |
| 04 | 122 0402 REEQUIPAMENTO E APERFEIÇOAMENTO DO MUNICÍPIO | | 24.000,00 | | 24.000,00 |
| 04.122.0402.1006.0000 | Aquisição de Móveis, Máquinas e Equipamento Diversos p/o Gabinete do Prefeito | | 24.000,00 | | 24.000,00 |
| TOTAL | | 0,00 | 24.000,00 | 1.128.000,00 | 1.152.000,00 |



PREFEITURA MUNICIPAL DE XEXÉU

AV. MÁRIO MELO - CNPJ:12888517/0001-48

Orçamento Programa - Exercício de 2024

Anexo 06

Página 3

PROGRAMA DE TRABALHO

(Inc.II, § 2º, Art.2º)

| 02 PODER EXECUTIVO | | | | | |
|-----------------------|---|-------------------|----------|------------|-----------|
| 03 CONTROLADORIA | | | | | |
| Código | Especificação | Operação Especial | Projetos | Atividades | T o t a l |
| 04 | Administração | | 1.000,00 | 3.000,00 | 4.000,00 |
| 04 | 121 Planejamento e Orçamento | | 1.000,00 | 3.000,00 | 4.000,00 |
| 04 | 121 0401 GESTÃO ADMINISTRATIVA DO MUNICÍPIO | | | 3.000,00 | 3.000,00 |
| 04.121.0401.2024.0000 | Implantar e Manutenção da Ouvidoria Municipal | | | 3.000,00 | 3.000,00 |
| 04 | 121 0402 REEQUIPAMENTO E APERFEIÇOAMENTO DO MUNICÍPIO | | 1.000,00 | | 1.000,00 |
| 04.121.0402.1008.0000 | Aquisição de Equipamentos Diversos para a Ouvidoria Municipal | | 1.000,00 | | 1.000,00 |
| TOTAL | | 0,00 | 1.000,00 | 3.000,00 | 4.000,00 |



PREFEITURA MUNICIPAL DE XEXÉU

AV. MÁRIO MELO - CNPJ:12888517/0001-48

Orçamento Programa - Exercício de 2024

Anexo 06

Página 4

PROGRAMA DE TRABALHO

(Inc.II, § 2º, Art.2º)

| 02 PODER EXECUTIVO | | | | | |
|--------------------------|---|-------------------|----------|------------|------------|
| 04 SECRETARIA DE GOVERNO | | | | | |
| Código | Especificação | Operação Especial | Projetos | Atividades | T o t a l |
| 04 | Administração | | 2.000,00 | 202.000,00 | 204.000,00 |
| 04 | 122 Administração Geral | | 2.000,00 | 202.000,00 | 204.000,00 |
| 04 | 122 0401 GESTÃO ADMINISTRATIVA DO MUNICÍPIO | | | 202.000,00 | 202.000,00 |
| 04.122.0401.2019.0000 | Gestão Administrativa de Pessoal da Secretaria de Governo | | | 192.000,00 | 192.000,00 |
| 04.122.0401.2020.0000 | Manutenção das Atividades da Secretaria de Governo | | | 10.000,00 | 10.000,00 |
| 04 | 122 0402 REEQUIPAMENTO E APERFEIÇOAMENTO DO MUNICÍPIO | | 2.000,00 | | 2.000,00 |
| 04.122.0402.1007.0000 | Aquisição de Equipamentos Diversos para Secretaria de Governo | | 2.000,00 | | 2.000,00 |
| TOTAL | | 0,00 | 2.000,00 | 202.000,00 | 204.000,00 |



PREFEITURA MUNICIPAL DE XEXÉU

AV. MÁRIO MELO - CNPJ:12888517/0001-48

Orçamento Programa - Exercício de 2024

Anexo 06

Página 5

PROGRAMA DE TRABALHO

(Inc.II, § 2º, Art.2º)

| 02 PODER EXECUTIVO | | | | | |
|--|---|-------------------|----------|------------|-----------|
| 06 SECRETARIA DE ORÇAMENTO PARTICIPATIVO | | | | | |
| Código | Especificação | Operação Especial | Projetos | Atividades | T o t a l |
| 04 | Administração | | | 25.000,00 | 25.000,00 |
| 04 | 121 Planejamento e Orçamento | | | 25.000,00 | 25.000,00 |
| 04 | 121 0401 GESTÃO ADMINISTRATIVA DO MUNICÍPIO | | | 25.000,00 | 25.000,00 |
| 04.121.0401.2022.0000 | Gestão Administrativa de Pessoal da Secretaria de Orçamento Participativo | | | 22.000,00 | 22.000,00 |
| 04.121.0401.2023.0000 | Manutenção das Atividades da Secretaria de Orçamento Participativo | | | 3.000,00 | 3.000,00 |
| TOTAL | | 0,00 | 0,00 | 25.000,00 | 25.000,00 |



PREFEITURA MUNICIPAL DE XEXÉU

AV. MÁRIO MELO - CNPJ:12888517/0001-48

Orçamento Programa - Exercício de 2024

Anexo 06

Página 6

PROGRAMA DE TRABALHO

(Inc.II, § 2º, Art.2º)

02 PODER EXECUTIVO

07 SECRETARIA DE ADMINISTRAÇÃO E PLANEJAMENTO

| Código | Especificação | Operação Especial | Projetos | Atividades | T o t a l |
|-----------------------|---|-------------------|-----------|--------------|--------------|
| 04 | Administração | | 31.000,00 | 4.053.502,08 | 4.084.502,08 |
| 04 | 122 Administração Geral | | 31.000,00 | 4.053.502,08 | 4.084.502,08 |
| 04 | 122 0401 GESTÃO ADMINISTRATIVA DO MUNICÍPIO | | | 3.187.000,00 | 3.187.000,00 |
| 04.122.0401.2025.0000 | Gestão Administrativa de Pessoal da Secretaria de Administração e Planejamento | | | 2.179.000,00 | 2.179.000,00 |
| 04.122.0401.2026.0000 | Manutenção das Atividades Gerais da Secretaria de Administração e Planejamento | | | 1.005.000,00 | 1.005.000,00 |
| 04.122.0401.2027.0000 | Capacitação. Treinamento e Qualificação dos Servidores | | | 3.000,00 | 3.000,00 |
| 04 | 122 0402 REEQUIPAMENTO E APERFEIÇOAMENTO DO MUNICÍPIO | | 30.000,00 | | 30.000,00 |
| 04.122.0402.1009.0000 | Aquisição de Móveis, Máquinas e Equipamentos para a Secretaria de Administração | | 10.000,00 | | 10.000,00 |
| 04.122.0402.1010.0000 | Aquisição de Veículos para as secretarias. | | 20.000,00 | | 20.000,00 |
| 04 | 122 0403 APOIO À INSTITUIÇÕES SEM FINS LUCRATIVOS | | 1.000,00 | 821.502,08 | 822.502,08 |
| 04.122.0403.1011.0000 | Amparo e Colaboração as Instituições sem Fins Lucrativos | | 1.000,00 | | 1.000,00 |
| 04.122.0403.2028.0000 | Cooperação e Apoio as Instituições sem Fins Lucrativos, incluindo as emendas impositivas nºs de 01 a 08/2023, | | | 821.502,08 | 821.502,08 |
| 04 | 122 0404 CONSÓRCIO COM MUNICÍPIOS E OUTROS ENTES FEDERADOS | | | 45.000,00 | 45.000,00 |
| 04.122.0404.2029.0000 | Rateio para Participação em Consórcio Público | | | 45.000,00 | 45.000,00 |
| TOTAL | | 0,00 | 31.000,00 | 4.053.502,08 | 4.084.502,08 |



PREFEITURA MUNICIPAL DE XEXÉU

AV. MÁRIO MELO - CNPJ:12888517/0001-48

Orçamento Programa - Exercício de 2024

Anexo 06

Página 7

PROGRAMA DE TRABALHO

(Inc.II, § 2º, Art.2º)

| 02 PODER EXECUTIVO | | | | | |
|--|---|-------------------|----------|------------|-----------|
| 08 SECRETARIA DE TURISMO E DESENVOLVIMENTO ECONÔMICO | | | | | |
| Código | Especificação | Operação Especial | Projetos | Atividades | T o t a l |
| 13 | Cultura | | | 3.000,00 | 3.000,00 |
| 13 | 695 Turismo | | | 3.000,00 | 3.000,00 |
| 13 | 695 1303 PROMOÇÃO DO TURISMO | | | 3.000,00 | 3.000,00 |
| 13.695.1303.2035.0000 | Manutenção das ações voltada ao Turismo | | | 3.000,00 | 3.000,00 |
| TOTAL | | 0,00 | 0,00 | 3.000,00 | 3.000,00 |



PREFEITURA MUNICIPAL DE XEXÉU

AV. MÁRIO MELO - CNPJ:12888517/0001-48

Orçamento Programa - Exercício de 2024

Anexo 06

Página 8

PROGRAMA DE TRABALHO

(Inc.II, § 2º, Art.2º)

02 PODER EXECUTIVO

09 SECRETARIA DE CULTURA E ECONOMIA CRIATIVA

| Código | Especificação | Operação Especial | Projetos | Atividades | T o t a l |
|-----------------------|---|-------------------|-----------|------------|------------|
| 04 | Administração | | 3.000,00 | 170.000,00 | 173.000,00 |
| 04 | 122 Administração Geral | | 3.000,00 | 170.000,00 | 173.000,00 |
| 04 | 122 0401 GESTÃO ADMINISTRATIVA DO MUNICÍPIO | | | 170.000,00 | 170.000,00 |
| 04.122.0401.2030.0000 | Gestão Administrativa de Pessoal da Secretaria de Cultura e Economia Criativa | | | 145.000,00 | 145.000,00 |
| 04.122.0401.2031.0000 | Manutenção das Atividades da Secretaria de Cultura Economia Criativa | | | 25.000,00 | 25.000,00 |
| 04 | 122 0402 REEQUIPAMENTO E APERFEIÇOAMENTO DO MUNICÍPIO | | 3.000,00 | | 3.000,00 |
| 04.122.0402.1012.0000 | Aquisição de equipamentos diversos para Secretaria de Cultura e Economia Criativa | | 3.000,00 | | 3.000,00 |
| 13 | Cultura | | 10.000,00 | 138.746,88 | 148.746,88 |
| 13 | 392 Difusão Cultural | | 10.000,00 | 138.746,88 | 148.746,88 |
| 13 | 392 1301 BIBLIOTECA MUNICIPAL | | 5.000,00 | 5.000,00 | 10.000,00 |
| 13.392.1301.1013.0000 | Aquisição de Acervo, Móveis, Máquinas e Equipamentos Diversos à Biblioteca | | 5.000,00 | | 5.000,00 |
| 13.392.1301.2032.0000 | Manutenção da Biblioteca Municipal | | | 5.000,00 | 5.000,00 |
| 13 | 392 1302 AÇÕES CULTURAIS | | 5.000,00 | 133.746,88 | 138.746,88 |
| 13.392.1302.1014.0000 | Aquisição de Instrumentos p/ Banda Musical | | 5.000,00 | | 5.000,00 |
| 13.392.1302.2033.0000 | Implantação e Manutenção de Bandas Maciais e Musicais | | | 27.000,00 | 27.000,00 |
| 13.392.1302.2034.0000 | Promoção de Eventos Cívicos, Folclóricos, Culturais e outras | | | 106.746,88 | 106.746,88 |
| TOTAL | | 0,00 | 13.000,00 | 308.746,88 | 321.746,88 |



PREFEITURA MUNICIPAL DE XEXÉU

AV. MÁRIO MELO - CNPJ:12888517/0001-48

Orçamento Programa - Exercício de 2024

Anexo 06

Página 9

PROGRAMA DE TRABALHO

(Inc.II, § 2º, Art.2º)

| 02 PODER EXECUTIVO | | | | | |
|--------------------------------------|---|-------------------|----------|------------|-----------|
| 10 SECRETARIA DE ESPORTE E JUVENTUDE | | | | | |
| Código | Especificação | Operação Especial | Projetos | Atividades | T o t a l |
| 27 | Desporto e Lazer | | | 7.000,00 | 7.000,00 |
| 27 | 812 Desporto Comunitário | | | 7.000,00 | 7.000,00 |
| 27 | 812 0401 GESTÃO ADMINISTRATIVA DO MUNICÍPIO | | | 3.000,00 | 3.000,00 |
| 27.812.0401.2021.0000 | Manutenção das Atividades da Coordenadoria da Juventude | | | 3.000,00 | 3.000,00 |
| 27 | 812 1304 PROMOÇÃO DO DESPORTO E LAZER | | | 4.000,00 | 4.000,00 |
| 27.812.1304.2036.0000 | Manutenção das ações voltada ao Desporto Amador | | | 4.000,00 | 4.000,00 |
| TOTAL | | 0,00 | 0,00 | 7.000,00 | 7.000,00 |



PREFEITURA MUNICIPAL DE XEXÉU

AV. MÁRIO MELO - CNPJ:12888517/0001-48

Orçamento Programa - Exercício de 2024

Anexo 06

Página 10

PROGRAMA DE TRABALHO

(Inc.II, § 2º, Art.2º)

| 02 PODER EXECUTIVO | | | | | |
|---|--|-------------------|----------|------------|------------|
| 11 SECRETARIA DE ASSISTÊNCIA E DESENVOLVIMENTO SOCIAL | | | | | |
| Código | Especificação | Operação Especial | Projetos | Atividades | T o t a l |
| 08 | Assistência Social | | 5.000,00 | 515.000,00 | 520.000,00 |
| 08 | 122 Administração Geral | | 5.000,00 | 515.000,00 | 520.000,00 |
| 08 | 122 0401 GESTÃO ADMINISTRATIVA DO MUNICÍPIO | | | 515.000,00 | 515.000,00 |
| 08.122.0401.2037.0000 | Gestão Administrativa de Pessoal da Secretaria de Assistência e Desenvolvimento Social | | | 500.000,00 | 500.000,00 |
| 08.122.0401.2038.0000 | Manutenção das Atividades da Secretaria de Assistência e Desenvolvimento Social | | | 12.000,00 | 12.000,00 |
| 08.122.0401.2039.0000 | Manutenção das Atividades da Coordenadoria da Mulher | | | 3.000,00 | 3.000,00 |
| 08 | 122 0402 REEQUIPAMENTO E APERFEIÇOAMENTO DO MUNICÍPIO | | 5.000,00 | | 5.000,00 |
| 08.122.0402.1015.0000 | Aquisição de Móveis e Equipamentos para Secretaria de assistência e desenvolvimento social | | 5.000,00 | | 5.000,00 |
| 09 | Previdência Social | | | 238.000,00 | 238.000,00 |
| 09 | 274 Previdência Especial | | | 238.000,00 | 238.000,00 |
| 09 | 274 0901 BENEFÍCIOS, PROVENTOS E AUXÍLIOS | | | 238.000,00 | 238.000,00 |
| 09.274.0901.2040.0000 | Aposentadorias e Pensões | | | 238.000,00 | 238.000,00 |
| TOTAL | | 0,00 | 5.000,00 | 753.000,00 | 758.000,00 |



PREFEITURA MUNICIPAL DE XEXÉU

AV. MÁRIO MELO - CNPJ:12888517/0001-48

Orçamento Programa - Exercício de 2024

Anexo 06

Página 11

PROGRAMA DE TRABALHO

(Inc.II, § 2º, Art.2º)

| 02 PODER EXECUTIVO | | | | | |
|---|--|-------------------|----------|------------|-----------|
| 12 SECRETARIA DE EDUCAÇÃO, CIÊNCIA E TECNOLOGIA | | | | | |
| Código | Especificação | Operação Especial | Projetos | Atividades | T o t a l |
| 12 | Educação | | | 30.000,00 | 30.000,00 |
| 12 | 122 Administração Geral | | | 30.000,00 | 30.000,00 |
| 12 | 122 0401 GESTÃO ADMINISTRATIVA DO MUNICÍPIO | | | 30.000,00 | 30.000,00 |
| 12.122.0401.2041.0000 | Gestão Administrativa de Pessoal da Secretaria de Educação, Ciência e Tecnologia | | | 15.000,00 | 15.000,00 |
| 12.122.0401.2042.0000 | Manutenção das Atividades Administrativa da Secretaria de Educação, , Ciência e Tecnologia | | | 15.000,00 | 15.000,00 |
| TOTAL | | 0,00 | 0,00 | 30.000,00 | 30.000,00 |

**PREFEITURA MUNICIPAL DE XEXÉU**

AV. MÁRIO MELO - CNPJ:12888517/0001-48

Orçamento Programa - Exercício de 2024

Anexo 06

Página 12

PROGRAMA DE TRABALHO

(Inc.II, § 2º, Art.2º)

02 PODER EXECUTIVO**13 SECRETARIA DE FINANÇAS E FAZENDA**

| Código | Especificação | Operação Especial | Projetos | Atividades | T o t a l |
|-----------------------|--|---------------------|-----------------|-------------------|---------------------|
| 04 | Administração | | 5.000,00 | 951.000,00 | 956.000,00 |
| 04 | 122 Administração Geral | | 5.000,00 | 951.000,00 | 956.000,00 |
| 04 | 122 0401 GESTÃO ADMINISTRATIVA DO MUNICÍPIO | | | 951.000,00 | 951.000,00 |
| 04.122.0401.2043.0000 | Gestão Administrativa da Secretaria de Finanças e Fazenda | | | 86.000,00 | 86.000,00 |
| 04.122.0401.2044.0000 | Manutenção das atividades da Secretaria de Finanças e Fazenda | | | 137.000,00 | 137.000,00 |
| 04.122.0401.2045.0000 | Formação do Patrimônio dos Servidores Públicos | | | 703.000,00 | 703.000,00 |
| 04.122.0401.2046.0000 | Gestão Administrativa de Pessoal do Departamento de Tributação | | | 25.000,00 | 25.000,00 |
| 04 | 122 0402 REEQUIPAMENTO E APERFEIÇOAMENTO DO MUNICÍPIO | | 5.000,00 | | 5.000,00 |
| 04.122.0402.1016.0000 | Aquisição de Móveis, Máquinas e Equipamentos para Secretaria de Finanças e Fazenda | | 5.000,00 | | 5.000,00 |
| 28 | Encargos Especiais | 1.352.000,00 | | | 1.352.000,00 |
| 28 | 843 Serviço da Dívida Interna | 1.352.000,00 | | | 1.352.000,00 |
| 28 | 843 0000 PROGRAMA NULO | 1.352.000,00 | | | 1.352.000,00 |
| 28.843.0000.0003.0000 | Precatórios Judiciais | 205.000,00 | | | 205.000,00 |
| 28.843.0000.0005.0000 | Amortização da Dívida Junto ao INSS e Outros | 1.147.000,00 | | | 1.147.000,00 |
| 99 | Reserva de Contingência | 169.248,96 | | | 169.248,96 |
| 99 | 999 Reserva de Contingência | 169.248,96 | | | 169.248,96 |
| 99 | 999 9999 RESERVA DE CONTIGÊNCIA | 169.248,96 | | | 169.248,96 |
| 99.999.9999.9001.0000 | Reserva de Contingência | 169.248,96 | | | 169.248,96 |
| TOTAL | | 1.521.248,96 | 5.000,00 | 951.000,00 | 2.477.248,96 |



PREFEITURA MUNICIPAL DE XEXÉU

AV. MÁRIO MELO - CNPJ:12888517/0001-48

Orçamento Programa - Exercício de 2024

Anexo 06

Página 13

PROGRAMA DE TRABALHO

(Inc.II, § 2º, Art.2º)

| 02 PODER EXECUTIVO | | | | | |
|---|--|-------------------|------------|--------------|--------------|
| 14 SECRETARIA DE INFRAESTRUTURA E CONTROLE URBANO | | | | | |
| Código | Especificação | Operação Especial | Projetos | Atividades | T o t a l |
| 04 | Administração | | 50.000,00 | 3.507.000,00 | 3.557.000,00 |
| 04 | 122 Administração Geral | | 50.000,00 | 3.507.000,00 | 3.557.000,00 |
| 04 | 122 0401 GESTÃO ADMINISTRATIVA DO MUNICÍPIO | | | 3.507.000,00 | 3.507.000,00 |
| 04.122.0401.2047.0000 | Gestão Administrativa de Pessoal da Secretaria de Infraestrutura e Controle Urbano | | | 141.000,00 | 141.000,00 |
| 04.122.0401.2048.0000 | Manutenção das Atividades da Secretaria de Infraestrutura e Controle Urbano | | | 1.509.000,00 | 1.509.000,00 |
| 04.122.0401.2049.0000 | Implantação e Manutenção da Guarda Municipal | | | 24.000,00 | 24.000,00 |
| 04.122.0401.2050.0000 | Gestão Administrativa de Pessoal Departamento de Transporte | | | 103.000,00 | 103.000,00 |
| 04.122.0401.2051.0000 | Gestão Administrativa de Pessoal Departamento de Serviços Públicos | | | 1.730.000,00 | 1.730.000,00 |
| 04 | 122 0402 REEQUIPAMENTO E APERFEIÇOAMENTO DO MUNICÍPIO | | 50.000,00 | | 50.000,00 |
| 04.122.0402.1017.0000 | Aquisição de Móveis, Máquinas e Equipamentos para Secretaria de Infraestrutura e Controle Urbano | | 20.000,00 | | 20.000,00 |
| 04.122.0402.1018.0000 | Aquisição de Veículos e Máquinas Pesadas (Tratores e Outros) | | 30.000,00 | | 30.000,00 |
| 08 | Assistência Social | | 52.000,00 | | 52.000,00 |
| 08 | 243 Assistência à Criança e ao Adolescente | | 11.000,00 | | 11.000,00 |
| 08 | 243 0801 PROGRAMA DE PROTEÇÃO SOCIAL BÁSICA | | 11.000,00 | | 11.000,00 |
| 08.243.0801.1019.0000 | Construção, reforma e/ ou ampliação do CRAS | | 11.000,00 | | 11.000,00 |
| 08 | 244 Assistência Comunitária | | 41.000,00 | | 41.000,00 |
| 08 | 244 0802 PROGRAMA DE PROTEÇÃO SOCIAL ESPECIAL | | 11.000,00 | | 11.000,00 |
| 08.244.0802.1020.0000 | Construção, reforma e/ ou ampliação do CREAS | | 11.000,00 | | 11.000,00 |
| 08 | 244 0806 SERVIÇOS DE CONVIVÊNCIA E FORTALECIMENTO DE VÍNCULOS | | 10.000,00 | | 10.000,00 |
| 08.244.0806.1021.0000 | Construção, reforma e/ ou ampliação de Centros de Convivência e Fortalecimento de Vínculos | | 10.000,00 | | 10.000,00 |
| 08 | 244 1502 INFRAESTRUTURA URBANA | | 20.000,00 | | 20.000,00 |
| 08.244.1502.1022.0000 | Construção do Centro de Atendimento da Mulher | | 20.000,00 | | 20.000,00 |
| 15 | Urbanismo | | 546.500,00 | 59.000,00 | 605.500,00 |
| 15 | 122 Administração Geral | | 10.000,00 | | 10.000,00 |
| 15 | 122 1501 DESAPROPRIAÇÕES DE IMÓVEIS | | 10.000,00 | | 10.000,00 |
| 15.122.1501.1023.0000 | Desapropriações de Imóveis | | 10.000,00 | | 10.000,00 |
| 15 | 451 Infra-Estrutura Urbana | | 425.500,00 | 18.000,00 | 443.500,00 |
| 15 | 451 1502 INFRAESTRUTURA URBANA | | 86.000,00 | 3.000,00 | 89.000,00 |
| 15.451.1502.1024.0000 | Construção, Ampliação e Restauração de Prédios Públicos | | 30.000,00 | | 30.000,00 |
| 15.451.1502.1025.0000 | Reforma ou Ampliação de Clube Municipal, na Sede e Distritos | | 35.000,00 | | 35.000,00 |
| 15.451.1502.1026.0000 | Construção, Reforma, Melhoramentos e/ou Ampliação de Cemitérios Públicos, Necrópoles e Velórios | | 21.000,00 | | 21.000,00 |
| 15.451.1502.2052.0000 | Manutenção de Cemitérios Públicos, Necrópoles e Velórios | | | 3.000,00 | 3.000,00 |



PREFEITURA MUNICIPAL DE XEXÉU

AV. MÁRIO MELO - CNPJ:12888517/0001-48

Orçamento Programa - Exercício de 2024

Anexo 06

Página 14

PROGRAMA DE TRABALHO

(Inc.II, § 2º, Art.2º)

| 02 | | PODER EXECUTIVO | | | | |
|-----------------------|---|---|--|--------------|------------|--------------|
| 14 | | SECRETARIA DE INFRAESTRUTRA E CONTROLE URBANO | | | | |
| Código | Especificação | | Operação Especial | Projetos | Atividades | T o t a l |
| 15 | 451 | 1503 | PAVIMENTAÇÃO: ASFALTO, CALÇAMENTO E MEIO-FIO | 260.000,00 | 15.000,00 | 275.000,00 |
| 15.451.1503.1027.0000 | Construção de Escadaria em Bairros e Distritos do Municípios. | | | 60.000,00 | | 60.000,00 |
| 15.451.1503.1028.0000 | Construção e/ou Reposição de Calçamento, Meio-fio e Recapeamento Asfáltico | | | 200.000,00 | | 200.000,00 |
| 15.451.1503.2053.0000 | Manutenção dos Serviços de Infraestrutura e Controle Urbano | | | | 15.000,00 | 15.000,00 |
| 15 | 451 | 1505 | REVITALIZANDO PRAÇAS, CANTEIROS E OUTROS | 60.000,00 | | 60.000,00 |
| 15.451.1505.1029.0000 | Construção do Pórtico da Cidade | | | 60.000,00 | | 60.000,00 |
| 15 | 451 | 1507 | FEIRA LIVRE | 19.500,00 | | 19.500,00 |
| 15.451.1507.1053.0000 | Construção, Reforma e/ou Ampliação do Patio da Feira Livre | | | 19.500,00 | | 19.500,00 |
| 15 | 452 | Serviços Urbanos | | 10.000,00 | 20.000,00 | 30.000,00 |
| 15 | 452 | 1504 | LIMPEZA PÚBLICA | 10.000,00 | 20.000,00 | 30.000,00 |
| 15.452.1504.1031.0000 | Reequipamento da Limpeza Pública | | | 10.000,00 | | 10.000,00 |
| 15.452.1504.2054.0000 | Manutenção da Limpeza Pública | | | | 20.000,00 | 20.000,00 |
| 15 | 813 | Lazer | | 101.000,00 | 21.000,00 | 122.000,00 |
| 15 | 813 | 1001 | ACADEMIA DA CIDADE | 21.000,00 | 3.000,00 | 24.000,00 |
| 15.813.1001.1032.0000 | Construção, Reforma e Ampliação da Academia da Cidade | | | 21.000,00 | | 21.000,00 |
| 15.813.1001.2055.0000 | Implantação e Manutenção da Academia da Cidade | | | | 3.000,00 | 3.000,00 |
| 15 | 813 | 1505 | REVITALIZANDO PRAÇAS, CANTEIROS E OUTROS | 80.000,00 | 18.000,00 | 98.000,00 |
| 15.813.1505.1033.0000 | Construção, Restauração de Praças, Parques, Jardins e Outros | | | 80.000,00 | | 80.000,00 |
| 15.813.1505.2056.0000 | Manutenção das Praças, Parques e Jardins | | | | 18.000,00 | 18.000,00 |
| 16 | Habitação | | | 21.000,00 | | 21.000,00 |
| 16 | 482 | Habitação Urbana | | 21.000,00 | | 21.000,00 |
| 16 | 482 | 1601 | HABITAÇÕES URBANAS | 21.000,00 | | 21.000,00 |
| 16.482.1601.1034.0000 | Construção e Restauração de Casas Populares | | | 21.000,00 | | 21.000,00 |
| 17 | Saneamento | | | 26.000,00 | 20.000,00 | 46.000,00 |
| 17 | 512 | Saneamento Básico Urbano | | 26.000,00 | 20.000,00 | 46.000,00 |
| 17 | 512 | 1701 | SANEAMENTO E ESGOTAMENTO SANITÁRIO | 26.000,00 | 20.000,00 | 46.000,00 |
| 17.512.1701.1036.0000 | Construção, Ampliação e Melhoria de Unidades Sanitárias | | | 26.000,00 | | 26.000,00 |
| 17.512.1701.2057.0000 | Manutenção do Sistema de Saneamento Básico | | | | 20.000,00 | 20.000,00 |
| 18 | Gestão Ambiental | | | 21.000,00 | 5.000,00 | 26.000,00 |
| 18 | 544 | Recursos Hídricos | | 21.000,00 | 5.000,00 | 26.000,00 |
| 18 | 544 | 1801 | RECURSOS HÍDRICOS: SISTEMA DE ABASTECIMENTO D'ÁGUA | 21.000,00 | 5.000,00 | 26.000,00 |
| 18.544.1801.1037.0000 | Obras de construção e serviços de melhoria e ampliação do sistema de abastecimento d'água | | | 21.000,00 | | 21.000,00 |
| 18.544.1801.2058.0000 | Serviços de manutenção e conservação sistema de abastecimento d'água | | | | 5.000,00 | 5.000,00 |
| 20 | Agricultura | | | 1.226.000,00 | | 1.226.000,00 |
| 20 | 605 | Abastecimento | | 1.226.000,00 | | 1.226.000,00 |



PREFEITURA MUNICIPAL DE XEXÉU

AV. MÁRIO MELO - CNPJ:12888517/0001-48

Orçamento Programa - Exercício de 2024

Anexo 06

Página 15

PROGRAMA DE TRABALHO

(Inc.II, § 2º, Art.2º)

02 PODER EXECUTIVO

14 SECRETARIA DE INFRAESTRUTRA E CONTROLE URBANO

| Código | Especificação | Operação Especial | Projetos | Atividades | T o t a l |
|-----------------------|--|-----------------------|--|--------------|--------------|
| 20 | 605 | 1502 | INFRAESTRUTURA URBANA | | 26.000,00 |
| 20.605.1502.1038.0000 | Construção, Ampliação e Restauração de Mercados, Matadouros e Açougues Público | | 26.000,00 | | 26.000,00 |
| 20 | 605 | 2003 | DESENVOLVIMENTO SUSTENTÁVEL AGROPECUÁRIO | | 1.200.000,00 |
| 20.605.2003.1115.0000 | Construção da Central de Abastecimento e Logística da Mata Sul - CEAMASUL | | 1.200.000,00 | | 1.200.000,00 |
| 25 | Energia | | 36.000,00 | 100.000,00 | 136.000,00 |
| 25 | 752 | Energia Elétrica | 36.000,00 | 100.000,00 | 136.000,00 |
| 25 | 752 | 2501 | ILUMINANDO NOSSA CIDADE | | 136.000,00 |
| 25.752.2501.1039.0000 | Expansão do Sistema de Iluminação Pública | | 26.000,00 | | 26.000,00 |
| 25.752.2501.1040.0000 | Aquisição de Equipamentos e Postes para o Sistema de Iluminação Pública | | 10.000,00 | | 10.000,00 |
| 25.752.2501.2059.0000 | Manutenção do Sistema de Iluminação Pública na Sede, Distritos e Povoados | | | 100.000,00 | 100.000,00 |
| 26 | Transporte | | 142.000,00 | 25.000,00 | 167.000,00 |
| 26 | 782 | Transporte Rodoviário | 142.000,00 | 25.000,00 | 167.000,00 |
| 26 | 782 | 2601 | OBRAS RODOVIÁRIAS | | 167.000,00 |
| 26.782.2601.1041.0000 | Construção e/ou Recuperação de Rodovias Municipais, Passagens Molhadas, Pontes e Outros | | 35.000,00 | | 35.000,00 |
| 26.782.2601.1042.0000 | Obras de Construção e Serviços de Aberturas de Estradas Vicinais | | 70.000,00 | | 70.000,00 |
| 26.782.2601.1043.0000 | Construção e Restauração de Abrigos de Passageiros (Rodoviária) | | 16.000,00 | | 16.000,00 |
| 26.782.2601.1044.0000 | Construção de um Terminal Rodoviário | | 21.000,00 | | 21.000,00 |
| 26.782.2601.2060.0000 | Manutenção de Estradas Municipais, Passagens, Molhadas, Pontes e Outros | | | 25.000,00 | 25.000,00 |
| 27 | Desporto e Lazer | | 73.000,00 | 2.000,00 | 75.000,00 |
| 27 | 752 | Energia Elétrica | | 2.000,00 | 2.000,00 |
| 27 | 752 | 2501 | ILUMINANDO NOSSA CIDADE | | 2.000,00 |
| 27.752.2501.2059.0000 | Manutenção do Sistema de Iluminação Pública na Sede, Distritos e Povoados | | | 2.000,00 | 2.000,00 |
| 27 | 812 | Desporto Comunitário | 41.000,00 | | 41.000,00 |
| 27 | 812 | 2701 | PROMOÇÃO DE ATIVIDADES ESPORTIVAS | | 41.000,00 |
| 27.812.2701.1045.0000 | Construção, Reforma e/ou Ampliação de Campos de Futebol, Ginásios de Esportes, Quadras Poliesportivas entre Outras | | 41.000,00 | | 41.000,00 |
| 27 | 813 | Lazer | 32.000,00 | | 32.000,00 |
| 27 | 813 | 1304 | PROMOÇÃO DO DESPORTO E LAZER | | 32.000,00 |
| 27.813.1304.1107.0000 | Construção de Pátio de Eventos | | 32.000,00 | | 32.000,00 |
| TOTAL | | 0,00 | 2.193.500,00 | 3.718.000,00 | 5.911.500,00 |



PREFEITURA MUNICIPAL DE XEXÉU

AV. MÁRIO MELO - CNPJ:12888517/0001-48

Orçamento Programa - Exercício de 2024

Anexo 06

Página 16

PROGRAMA DE TRABALHO

(Inc.II, § 2º, Art.2º)

| 02 PODER EXECUTIVO | | | | | |
|------------------------|---|-------------------|----------|------------|-----------|
| 15 SECRETARIA DE SAÚDE | | | | | |
| Código | Especificação | Operação Especial | Projetos | Atividades | T o t a l |
| 10 | Saúde | | | 90.000,08 | 90.000,08 |
| 10 | 122 Administração Geral | | | 90.000,08 | 90.000,08 |
| 10 | 122 0401 GESTÃO ADMINISTRATIVA DO MUNICÍPIO | | | 90.000,08 | 90.000,08 |
| 10.122.0401.2061.0000 | Gestão Administrativa de Pessoal da Secretaria de saúde | | | 86.000,00 | 86.000,00 |
| 10.122.0401.2062.0000 | Manutenção das Atividades da Secretaria de saúde | | | 4.000,08 | 4.000,08 |
| TOTAL | | 0,00 | 0,00 | 90.000,08 | 90.000,08 |

**PREFEITURA MUNICIPAL DE XEXÉU**

AV. MÁRIO MELO - CNPJ:12888517/0001-48

Orçamento Programa - Exercício de 2024

Anexo 06

Página 17

PROGRAMA DE TRABALHO

(Inc.II, § 2º, Art.2º)

02 PODER EXECUTIVO**16 SECRETARIA DE AGRICULTURA, MEIO AMBIENTE E RECURSOS HÍDRICOS**

| Código | Especificação | Operação Especial | Projetos | Atividades | T o t a l |
|-----------------------|---|---|-----------|------------|------------|
| 20 | Agricultura | | 18.000,00 | 132.000,00 | 150.000,00 |
| 20 | 122 | Administração Geral | | 110.000,00 | 110.000,00 |
| 20 | 122 | 0401 GESTÃO ADMINISTRATIVA DO MUNICÍPIO | | 110.000,00 | 110.000,00 |
| 20.122.0401.2063.0000 | Gestão Administrativa de Pessoal da Secretaria de Agricultura, Meio Ambiente e Recursos Hídricos | | | 80.000,00 | 80.000,00 |
| 20.122.0401.2064.0000 | Manutenção das Atividades da Secretaria de Agricultura, Meio Ambiente e Recursos Hídricos | | | 30.000,00 | 30.000,00 |
| 20 | 606 | Extensão Rural | | 8.000,00 | 8.000,00 |
| 20 | 606 | 2003 DESENVOLVIMENTO SUSTENTÁVEL AGROPECUÁRIO | | 4.000,00 | 4.000,00 |
| 20.606.2003.2065.0000 | Manutenção das ações vinculadas ao Desenvolvimento sustentável agropecuário | | | 2.000,00 | 2.000,00 |
| 20.606.2003.2066.0000 | Estudo sobre a produção na Cooperativa de Produção Agropecuária | | | 2.000,00 | 2.000,00 |
| 20 | 606 | 2005 PRODUÇÃO ORGÂNICA | | 4.000,00 | 4.000,00 |
| 20.606.2005.2067.0000 | Implantação e Manutenção das ações do programa Produção Orgânica | | | 3.000,00 | 3.000,00 |
| 20.606.2005.2068.0000 | Estudo sobre a Produção Orgânica e campanhas de conscientização | | | 1.000,00 | 1.000,00 |
| 20 | 607 | Irrigação | 8.000,00 | | 8.000,00 |
| 20 | 607 | 2001 DESENVOLVIMENTO RURAL | 8.000,00 | | 8.000,00 |
| 20.607.2001.1046.0000 | Aquisição de Máquinas e Equipamentos Diversos para Irrigação | | 5.000,00 | | 5.000,00 |
| 20.607.2001.1047.0000 | Implantação e Manutenção destinado de Irrigação | | 3.000,00 | | 3.000,00 |
| 20 | 608 | Promoção da Produção Agropecuária | 10.000,00 | 11.000,00 | 21.000,00 |
| 20 | 608 | 2001 DESENVOLVIMENTO RURAL | 10.000,00 | 11.000,00 | 21.000,00 |
| 20.608.2001.1048.0000 | Aquisição de Móveis, máquinas e equipamentos agrícolas diversos | | 10.000,00 | | 10.000,00 |
| 20.608.2001.2069.0000 | Despesas com Praparo do Solo e Distribuição de Sementes | | | 4.000,00 | 4.000,00 |
| 20.608.2001.2070.0000 | Promoção de feiras e eventos de apoio as atividades pecuárias | | | 3.000,00 | 3.000,00 |
| 20.608.2001.2071.0000 | Implantação e Manutenção do programa PRONAF no Município, inclusive em Parceria com outras Esferas de Governo | | | 4.000,00 | 4.000,00 |
| 20 | 609 | Defesa Agropecuária | | 3.000,00 | 3.000,00 |
| 20 | 609 | 2002 CAMPANHA DE VACINAÇÃO DE ANIMAIS | | 3.000,00 | 3.000,00 |
| 20.609.2002.2072.0000 | Campanha de Vacinação de Animais | | | 3.000,00 | 3.000,00 |
| TOTAL | | 0,00 | 18.000,00 | 132.000,00 | 150.000,00 |



PREFEITURA MUNICIPAL DE XEXÉU

AV. MÁRIO MELO - CNPJ:12888517/0001-48

Orçamento Programa - Exercício de 2024

Anexo 06

Página 18

PROGRAMA DE TRABALHO

(Inc.II, § 2º, Art.2º)

03 FUNDOS

01 FUNDO MUNICIPAL DE SAÚDE DE XEXEU

| Código | Especificação | Operação Especial | Projetos | Atividades | T o t a l |
|-----------------------|--|--|------------|---------------|---------------|
| 10 | Saúde | | 970.500,00 | 12.394.502,00 | 13.365.002,00 |
| 10 | 032 | Controle Externo | | 3.000,00 | 3.000,00 |
| 10 | 032 | 1002 GESTÃO ADMINISTRATIVA DO FUNDO MUNICIPAL DE SAÚDE | | 3.000,00 | 3.000,00 |
| 10.032.1002.2075.0000 | Apoio as atividades do Conselho Municipal de Saúde | | | 3.000,00 | 3.000,00 |
| 10 | 122 | Administração Geral | 675.000,00 | 2.518.000,00 | 3.193.000,00 |
| 10 | 122 | 1002 GESTÃO ADMINISTRATIVA DO FUNDO MUNICIPAL DE SAÚDE | | 2.518.000,00 | 2.518.000,00 |
| 10.122.1002.2076.0000 | Gestão Administrativa de Pessoal do Fundo Municipal de Saúde | | | 1.000.000,00 | 1.000.000,00 |
| 10.122.1002.2077.0000 | Manutenção das Atividades Gerais do Fundo Municipal de Saúde | | | 1.500.000,00 | 1.500.000,00 |
| 10.122.1002.2078.0000 | Ouvidoria em Saúde - SUS | | | 3.000,00 | 3.000,00 |
| 10.122.1002.2079.0000 | Distribuição Gratuita de Materiais, Bens ou Serviços conforme Lei | | | 15.000,00 | 15.000,00 |
| 10 | 122 | 1003 REEQUIPAMENTO DO FUNDO MUNICIPAL DE SAÚDE | 665.000,00 | | 665.000,00 |
| 10.122.1003.1049.0000 | Aquisição de Veículos, Ambulâncias, UTI Móvel, inclusive com as emendas impositivas n°s de 09 a 12/2023. | | 630.000,00 | | 630.000,00 |
| 10.122.1003.1050.0000 | Aquisição de Equipamento e Material Permanente | | 35.000,00 | | 35.000,00 |
| 10 | 122 | 1501 DESAPROPRIAÇÕES DE IMÓVEIS | 10.000,00 | | 10.000,00 |
| 10.122.1501.1051.0000 | Desapropriações de Imóveis - FMS | | 10.000,00 | | 10.000,00 |
| 10 | 242 | Assistência ao Portador de Deficiência | | 27.000,00 | 27.000,00 |
| 10 | 242 | 1004 ATENÇÃO À SAÚDE DO PORTADOR DE DEFICIÊNCIA | | 27.000,00 | 27.000,00 |
| 10.242.1004.2080.0000 | Incentivo a Atenção à Saúde do Portador de Deficiência | | | 27.000,00 | 27.000,00 |
| 10 | 301 | Atenção Básica | 133.500,00 | 5.888.000,00 | 6.021.500,00 |
| 10 | 301 | 1005 PROGRAMA DE ATENÇÃO BÁSICA EM SAÚDE | | 125.000,00 | 125.000,00 |
| 10.301.1005.2081.0000 | Incentivo a Atenção à Saúde da Criança | | | 3.000,00 | 3.000,00 |
| 10.301.1005.2082.0000 | Incentivo a Atenção à Saúde do Adolescente | | | 3.000,00 | 3.000,00 |
| 10.301.1005.2083.0000 | Manutenção do Programa Saúde do Idoso | | | 3.000,00 | 3.000,00 |
| 10.301.1005.2084.0000 | Manutenção das Atividades do Programa Saúde do Homem | | | 10.000,00 | 10.000,00 |
| 10.301.1005.2085.0000 | Manutenção das Atividades do Centro de Reabilitação | | | 11.000,00 | 11.000,00 |
| 10.301.1005.2086.0000 | Manutenção das Doenças Crônico-Degenerativas:Hipertensão Arterial e Diabetes Mellitus | | | 4.000,00 | 4.000,00 |
| 10.301.1005.2087.0000 | Manutenção da Vigilância prevenção e Atenção em HIV(AIDS) e out. doenças Sexualmente Transmissíveis | | | 4.000,00 | 4.000,00 |
| 10.301.1005.2088.0000 | Manutenção do Programa Humanização da Saúde | | | 3.000,00 | 3.000,00 |
| 10.301.1005.2089.0000 | Promoção de Apoio ao diagnóstico Laboratorial | | | 48.000,00 | 48.000,00 |
| 10.301.1005.2090.0000 | Promoção de Ações ao Programa Saúde do Trabalhador | | | 1.000,00 | 1.000,00 |
| 10.301.1005.2091.0000 | Manutenção das Ações Básica em Saúde - Saúde da Mulher | | | 35.000,00 | 35.000,00 |
| 10 | 301 | 1006 PROGRAMA SAÚDE DA FAMÍLIA | 18.000,00 | 3.236.000,00 | 3.254.000,00 |
| 10.301.1006.1052.0000 | Aquisição de Móveis e Equipamentos diversos para as Unidades de Saúde da Famílias - USF | | 15.000,00 | | 15.000,00 |
| 10.301.1006.1119.0000 | Aquisição de Veículos e Ambulâncias destinados as UBS | | 3.000,00 | | 3.000,00 |
| 10.301.1006.2092.0000 | Gestão Administrativa de Pessoal do Programa Saúde da Família - PSF | | | 615.000,00 | 615.000,00 |
| 10.301.1006.2093.0000 | Manutenção das Atividades Gerais do Programa Saúde da Família - PSF | | | 2.621.000,00 | 2.621.000,00 |



PREFEITURA MUNICIPAL DE XEXÉU

AV. MÁRIO MELO - CNPJ:12888517/0001-48

Orçamento Programa - Exercício de 2024

Anexo 06

Página 19

PROGRAMA DE TRABALHO

(Inc.II, § 2º, Art.2º)

03 FUNDOS

01 FUNDO MUNICIPAL DE SAÚDE DE XEXEU

| Código | Especificação | Operação Especial | Projetos | Atividades | T o t a l |
|-----------------------|---|-------------------|------------|--------------|--------------|
| 10 301 1007 | NÚCLEOS DE APOIO À SAÚDE DA FAMÍLIA - NASF | | 10.000,00 | 122.000,00 | 132.000,00 |
| 10.301.1007.1030.0000 | Aquisição de Móveis e Equipamentos diversos para o NASF | | 10.000,00 | | 10.000,00 |
| 10.301.1007.2094.0000 | Gestão Administrativa de Pessoal das Atividades do NASF | | | 102.000,00 | 102.000,00 |
| 10.301.1007.2095.0000 | Manutenção das Atividades do NASF | | | 20.000,00 | 20.000,00 |
| 10 301 1008 | PROGRAMA AGENTES COMUNITÁRIOS DE SAÚDE - PACS | | 20.000,00 | 1.468.000,00 | 1.488.000,00 |
| 10.301.1008.1054.0000 | Aquisição de Móveis e Equipamentos diversos para o PACS | | 20.000,00 | | 20.000,00 |
| 10.301.1008.2096.0000 | Gestão Administrativa de Pessoal do PACS | | | 1.356.000,00 | 1.356.000,00 |
| 10.301.1008.2097.0000 | Manutenção das Atividades do PACS | | | 112.000,00 | 112.000,00 |
| 10 301 1009 | PROGRAMA SAÚDE BUCAL | | 5.000,00 | 120.000,00 | 125.000,00 |
| 10.301.1009.1055.0000 | Aquisição de Móveis, Equipamentos diversos para Programa Saúde Bucal | | 5.000,00 | | 5.000,00 |
| 10.301.1009.2098.0000 | Gestão Administrativa de Pessoal do Programa Saúde Bucal | | | 4.000,00 | 4.000,00 |
| 10.301.1009.2099.0000 | Manutenção das Atividades do Programa Saúde Bucal | | | 116.000,00 | 116.000,00 |
| 10 301 1011 | FARMÁCIA BÁSICA E ASSISTÊNCIA FARMACÊUTICA | | | 713.000,00 | 713.000,00 |
| 10.301.1011.2101.0000 | Manutenção do Programa Farmácia Básica | | | 713.000,00 | 713.000,00 |
| 10 301 1013 | CENTRO DE ESPECIALIDADE ODONTOLÓGICAS - CEO | | 5.000,00 | 101.000,00 | 106.000,00 |
| 10.301.1013.1057.0000 | Aquisição de Equipamentos Diversos para o CEO | | 5.000,00 | | 5.000,00 |
| 10.301.1013.2105.0000 | Manutenção das Atividades do Centro de Especialidades Odontológicas - CEO | | | 101.000,00 | 101.000,00 |
| 10 301 1022 | AMPLIAÇÃO E PRESERVAÇÃO DO PATRIMÔNIO DA SAÚDE | | 75.500,00 | | 75.500,00 |
| 10.301.1022.1063.0000 | Construção, reforma e ampliação de Unidades Básica de Saúde - UBS | | 75.500,00 | | 75.500,00 |
| 10 301 1029 | ACADEMIA DA SAÚDE | | | 3.000,00 | 3.000,00 |
| 10.301.1029.2102.0000 | Manutenção das Ações da Academia da Saúde | | | 3.000,00 | 3.000,00 |
| 10 302 | Assistência Hospitalar e Ambulatorial | | 142.000,00 | 3.415.502,00 | 3.557.502,00 |
| 10 302 1012 | ASSISTÊNCIA AMBULATORIAL E HOSPITALAR ESPECIALIZADA | | 15.000,00 | 3.225.453,42 | 3.240.453,42 |
| 10.302.1012.1056.0000 | Aquisição de Móveis, Veículos e Equipamentos Diversos Hospitalares | | 15.000,00 | | 15.000,00 |
| 10.302.1012.2103.0000 | Manutenção dos Serviços Hospitalares e Ambulatoriais | | | 2.332.000,00 | 2.332.000,00 |
| 10.302.1012.2104.0000 | Gestão Administrativa de Pessoal dos Hospitais e Ambulatoriais | | | 893.453,42 | 893.453,42 |
| 10 302 1014 | SERVIÇO DE ATENDIMENTO MÓVEL DE URGÊNCIA - SAMU | | 18.000,00 | 138.048,58 | 156.048,58 |
| 10.302.1014.1058.0000 | Reforma e Ampliação ou Adaptação de Imóvel para o SAMU | | 13.000,00 | | 13.000,00 |
| 10.302.1014.1059.0000 | Aquisição de Móveis e Equipamentos Diversos para SAMU | | 5.000,00 | | 5.000,00 |
| 10.302.1014.2106.0000 | Gestão Administrativa de Pessoal do SAMU | | | 120.048,58 | 120.048,58 |
| 10.302.1014.2107.0000 | Manutenção das atividades do SAMU | | | 18.000,00 | 18.000,00 |
| 10 302 1015 | PROGRAMA MÃE CORUJA | | | 10.000,00 | 10.000,00 |
| 10.302.1015.2108.0000 | Implantação e Manutenção das Ações do Mãe Coruja | | | 10.000,00 | 10.000,00 |
| 10 302 1016 | TRATAMENTO FORA DO DOMICÍLIO - TFD | | | 42.000,00 | 42.000,00 |
| 10.302.1016.2109.0000 | Manutenção das Ações do Tratamento Fora do Domicílio - TFD | | | 42.000,00 | 42.000,00 |



PREFEITURA MUNICIPAL DE XEXÉU

AV. MÁRIO MELO - CNPJ:12888517/0001-48

Orçamento Programa - Exercício de 2024
Anexo 06
Página 20

PROGRAMA DE TRABALHO

(Inc.II, § 2º, Art.2º)

03 FUNDOS

01 FUNDO MUNICIPAL DE SAÚDE DE XEXEU

| Código | Especificação | Operação Especial | Projetos | Atividades | T o t a l |
|-----------------------|--|-------------------|------------|---------------|---------------|
| 10 302 1022 | AMPLIAÇÃO E PRESERVAÇÃO DO PATRIMÔNIO DA SAÚDE | | 109.000,00 | | 109.000,00 |
| 10.302.1022.1064.0000 | Construção, Reforma e/ou Ampliação do Hospital | | 109.000,00 | | 109.000,00 |
| 10 303 | Suporte Profilático e Terapêutico | | 10.000,00 | 6.000,00 | 16.000,00 |
| 10 303 1017 | REDE DE ATENÇÃO PSICOSOCIAL | | 10.000,00 | 6.000,00 | 16.000,00 |
| 10.303.1017.1060.0000 | Aquisição de Móveis, Máquinas e Equipamentos Diversos para o CAPS | | 10.000,00 | | 10.000,00 |
| 10.303.1017.2110.0000 | Incentivo a Atenção a Saúde Mental | | | 6.000,00 | 6.000,00 |
| 10 304 | Vigilância Sanitária | | 5.000,00 | 21.000,00 | 26.000,00 |
| 10 304 1018 | VIGILÂNCIA SANITÁRIA | | 5.000,00 | 21.000,00 | 26.000,00 |
| 10.304.1018.1061.0000 | Aquisição de Móveis e Equipamentos para Vigilância Sanitária | | 5.000,00 | | 5.000,00 |
| 10.304.1018.2111.0000 | Manutenção das Atividades do Programa de Vigilância Sanitária | | | 10.000,00 | 10.000,00 |
| 10.304.1018.2112.0000 | Gestão Administrativa de Pessoal da Vigilância Sanitária | | | 11.000,00 | 11.000,00 |
| 10 305 | Vigilância Epidemiológica | | 5.000,00 | 513.000,00 | 518.000,00 |
| 10 305 1019 | VIGILÂNCIA EPIDEMIOLÓGICA | | 5.000,00 | 504.000,00 | 509.000,00 |
| 10.305.1019.1062.0000 | Aquisição de Móveis e Equipamentos Diversos para Vigilância Epidemiológica | | 5.000,00 | | 5.000,00 |
| 10.305.1019.2113.0000 | Gestão Administrativas de Pessoal do Programa de Combate a Endemias | | | 493.000,00 | 493.000,00 |
| 10.305.1019.2114.0000 | Manutenção das Atividades do Programa de Combate a Endemias | | | 11.000,00 | 11.000,00 |
| 10 305 1020 | PROGRAMA NACIONAL DE IMUNIZAÇÃO - PNI | | | 9.000,00 | 9.000,00 |
| 10.305.1020.2115.0000 | Manutenção das Atividades do Programa Nacional de Imunização | | | 9.000,00 | 9.000,00 |
| 10 306 | Alimentação e Nutrição | | | 3.000,00 | 3.000,00 |
| 10 306 1021 | ALIMENTAÇÃO E NUTRIÇÃO | | | 3.000,00 | 3.000,00 |
| 10.306.1021.2116.0000 | Manutenção do Programa Alimentação e Nutrição | | | 3.000,00 | 3.000,00 |
| TOTAL | | 0,00 | 970.500,00 | 12.394.502,00 | 13.365.002,00 |



PREFEITURA MUNICIPAL DE XEXÉU

AV. MÁRIO MELO - CNPJ:12888517/0001-48

Orçamento Programa - Exercício de 2024

Anexo 06

Página 21

PROGRAMA DE TRABALHO

(Inc.II, § 2º, Art.2º)

03 FUNDOS

02 FUNDO MUNICIPAL DOS DIREITOS DA CRIANÇA E ADOLESCENTE

| Código | Especificação | Operação Especial | Projetos | Atividades | T o t a l |
|-----------------------|---|-------------------|----------|------------|-----------|
| 08 | Assistência Social | | 1.000,00 | 21.000,00 | 22.000,00 |
| 08 | 243 Assistência à Criança e ao Adolescente | | 1.000,00 | 21.000,00 | 22.000,00 |
| 08 | 243 0803 GESTÃO ADMINISTRATIVA DO FUNDO MUNICIPAL DOS DIREITOS DA CRIANÇA E ADOLESCENTE | | 1.000,00 | 21.000,00 | 22.000,00 |
| 08.243.0803.1065.0000 | Aquisição de Móveis, Máquinas e Equipamentos Diversos FMDCA | | 1.000,00 | | 1.000,00 |
| 08.243.0803.2117.0000 | Gestão Administrativa do Fundo Municipal dos Direitos da Criança e Adolescente | | | 6.000,00 | 6.000,00 |
| 08.243.0803.2118.0000 | Manutenção das Atividades do Fundo Municipal dos Direitos da Criança e Adolescente | | | 15.000,00 | 15.000,00 |
| TOTAL | | 0,00 | 1.000,00 | 21.000,00 | 22.000,00 |



PREFEITURA MUNICIPAL DE XEXÉU

AV. MÁRIO MELO - CNPJ:12888517/0001-48

Orçamento Programa - Exercício de 2024

Anexo 06

Página 22

PROGRAMA DE TRABALHO

(Inc.II, § 2º, Art.2º)

03 FUNDOS

03 FUNDO MUNICIPAL DE ASSISTÊNCIA SOCIAL DE XEXEU

| Código | Especificação | Operação Especial | Projetos | Atividades | T o t a l |
|-----------------------|--|-------------------|------------|--------------|--------------|
| 08 | Assistência Social | | 143.000,00 | 2.876.500,00 | 3.019.500,00 |
| 08 | 032 Controle Externo | | | 12.000,00 | 12.000,00 |
| 08 | 032 0804 CONSELHO MUNICIPAL DE ASSISTÊNCIA SOCIAL | | | 12.000,00 | 12.000,00 |
| 08.032.0804.2119.0000 | Apoio das atividades do Conselho Municipal de Assistência Social | | | 3.000,00 | 3.000,00 |
| 08.032.0804.2120.0000 | Apoio das atividades do Conselho Tutelar | | | 9.000,00 | 9.000,00 |
| 08 | 122 Administração Geral | | 10.000,00 | 1.372.000,00 | 1.382.000,00 |
| 08 | 122 0805 GESTÃO ADMINISTRATIVA DO FUNDO MUNICIPAL DE ASSISTÊNCIA SOCIAL | | 5.000,00 | 1.372.000,00 | 1.377.000,00 |
| 08.122.0805.1067.0000 | Aquisição de Móveis Máquinas e Equipamentos Diversos | | 5.000,00 | | 5.000,00 |
| 08.122.0805.2121.0000 | Gestão Administrativa de Pessoal do Fundo Municipal de Assistência Social | | | 167.000,00 | 167.000,00 |
| 08.122.0805.2122.0000 | Manutenção das Atividades Gerais do Fundo Municipal de Assistência Social | | | 502.000,00 | 502.000,00 |
| 08.122.0805.2123.0000 | Distribuição Gratuita de Materiais, Bens ou Serviços conforme Lei. | | | 700.000,00 | 700.000,00 |
| 08.122.0805.2124.0000 | Manutenção das atividades de Cursos Profissionalizantes | | | 3.000,00 | 3.000,00 |
| 08 | 122 1501 DESAPROPRIAÇÕES DE IMÓVEIS | | 5.000,00 | | 5.000,00 |
| 08.122.1501.1068.0000 | Desapropriações de Imóveis - FMAS | | 5.000,00 | | 5.000,00 |
| 08 | 242 Assistência ao Portador de Deficiência | | | 3.000,00 | 3.000,00 |
| 08 | 242 0801 PROGRAMA DE PROTEÇÃO SOCIAL BÁSICA | | | 3.000,00 | 3.000,00 |
| 08.242.0801.2125.0000 | Apoio aos Portadores de Deficiência Física | | | 3.000,00 | 3.000,00 |
| 08 | 243 Assistência à Criança e ao Adolescente | | 1.000,00 | | 1.000,00 |
| 08 | 243 0801 PROGRAMA DE PROTEÇÃO SOCIAL BÁSICA | | 1.000,00 | | 1.000,00 |
| 08.243.0801.1019.0000 | Construção, reforma e/ ou ampliação do CRAS | | 1.000,00 | | 1.000,00 |
| 08 | 244 Assistência Comunitária | | 132.000,00 | 1.489.500,00 | 1.621.500,00 |
| 08 | 244 0801 PROGRAMA DE PROTEÇÃO SOCIAL BÁSICA | | 7.000,00 | 386.000,00 | 393.000,00 |
| 08.244.0801.1069.0000 | Reequipamento dos Programas Assistenciais vinculado a Proteção Social Básica | | 5.000,00 | | 5.000,00 |
| 08.244.0801.1101.0000 | Aquisição de Veículos, Móveis e Equipamentos Diversos para o Cras | | 1.000,00 | | 1.000,00 |
| 08.244.0801.1103.0000 | Aquisição de Veículos, Móveis e Equipamentos Diversos para o BPC | | 1.000,00 | | 1.000,00 |
| 08.244.0801.2126.0000 | Manutenção do Centro de Referência de Assistência Social - CRAS | | | 86.000,00 | 86.000,00 |
| 08.244.0801.2127.0000 | Gestão Administrativa do Centro de Referência de Assistência Social - CRAS | | | 239.000,00 | 239.000,00 |
| 08.244.0801.2128.0000 | Proteção e Atendimento Integral à Família - PAIF | | | 45.000,00 | 45.000,00 |
| 08.244.0801.2129.0000 | Manutenção do Programa BPC na Escola | | | 10.000,00 | 10.000,00 |
| 08.244.0801.2130.0000 | Manutenção do Programa de Benefícios de Prestação Continuada - BPC | | | 6.000,00 | 6.000,00 |
| 08 | 244 0802 PROGRAMA DE PROTEÇÃO SOCIAL ESPECIAL | | 2.000,00 | 266.000,00 | 268.000,00 |
| 08.244.0802.1020.0000 | Construção, reforma e/ ou ampliação do CREAS | | 1.000,00 | | 1.000,00 |
| 08.244.0802.1102.0000 | Aquisição de Veículos, Móveis e Equipamentos Diversos para o Creas | | 1.000,00 | | 1.000,00 |
| 08.244.0802.2131.0000 | Manutenção das Atividades do CREAS | | | 39.000,00 | 39.000,00 |
| 08.244.0802.2132.0000 | Gestão do Centro de Referência Especial de Assistência Social - CREAS | | | 227.000,00 | 227.000,00 |



PREFEITURA MUNICIPAL DE XEXÉU

AV. MÁRIO MELO - CNPJ:12888517/0001-48

Orçamento Programa - Exercício de 2024

Anexo 06

Página 23

PROGRAMA DE TRABALHO

(Inc.II, § 2º, Art.2º)

03 FUNDOS

03 FUNDO MUNICIPAL DE ASSISTÊNCIA SOCIAL DE XEXEU

| Código | Especificação | Operação Especial | Projetos | Atividades | T o t a l |
|-----------------------|--|-------------------|-------------------|---------------------|---------------------|
| 08 244 0805 | GESTÃO ADMINISTRATIVA DO FUNDO MUNICIPAL DE ASSISTÊNCIA SOCIAL | | 3.000,00 | | 3.000,00 |
| 08.244.0805.1066.0000 | Aquisição de Veículos para o Fundo Municipal de Assistência Social | | 3.000,00 | | 3.000,00 |
| 08 244 0806 | SERVIÇOS DE CONVIVÊNCIA E FORTALECIMENTO DE VÍNCULOS | | 40.000,00 | 375.000,00 | 415.000,00 |
| 08.244.0806.1021.0000 | Construção, reforma e/ ou ampliação de Centros de Convivência e Fortalecimento de Vínculos | | 29.000,00 | | 29.000,00 |
| 08.244.0806.1070.0000 | Aquisição de Móveis, Máquinas e Equipamentos Diversos para SCFV | | 11.000,00 | | 11.000,00 |
| 08.244.0806.2133.0000 | Gestão Administrativa dos Serviços de Convivência de Vínculos | | | 314.000,00 | 314.000,00 |
| 08.244.0806.2134.0000 | Manutenção das Atividades do Serviços de Convivência de Vínculos | | | 61.000,00 | 61.000,00 |
| 08 244 0807 | GESTÃO DESCENTRALIZADA DO SISTEMA ÚNICO DE ASSISTÊNCIA SOCIAL | | 27.000,00 | 155.500,00 | 182.500,00 |
| 08.244.0807.1071.0000 | Aquisição de Equipamentos Diversos para o IGDBF | | 9.000,00 | | 9.000,00 |
| 08.244.0807.1098.0000 | Construção, Ampliação e Restauração do prédio do IGDBF | | 16.000,00 | | 16.000,00 |
| 08.244.0807.1100.0000 | Reequipamento de Outros Programas Assistenciais | | 2.000,00 | | 2.000,00 |
| 08.244.0807.2136.0000 | PROGRAMA IGD-SUAS | | | 38.500,00 | 38.500,00 |
| 08.244.0807.2138.0000 | Gestão Administrativa do IGD-SUAS | | | 5.000,00 | 5.000,00 |
| 08.244.0807.2221.0000 | Manutenção das Atividades Administrativas - Outros Programas Assistenciais | | | 10.000,00 | 10.000,00 |
| 08.244.0807.3164.0000 | Gestão de Pessoal do IGDBF | | | 95.000,00 | 95.000,00 |
| 08.244.0807.3165.0000 | Manutenção das Ativiades do IGDBF | | | 7.000,00 | 7.000,00 |
| 08 244 0808 | PROGRAMA PRIMEIRA INFANCIA NO SUAS | | 13.000,00 | 217.000,00 | 230.000,00 |
| 08.244.0808.1066.0000 | Aquisição de Veículos para o Fundo Municipal de Assistência Social | | 1.000,00 | | 1.000,00 |
| 08.244.0808.1105.0000 | Aquisição de Veículos, Móveis e Equipamentos Diversos para o Primeira Infância | | 11.000,00 | | 11.000,00 |
| 08.244.0808.1106.0000 | Execução de Obras do Primeira Infância | | 1.000,00 | | 1.000,00 |
| 08.244.0808.2139.0000 | Gestão Administrativa do Programa Criança Feliz | | | 196.000,00 | 196.000,00 |
| 08.244.0808.2140.0000 | Manutenção do Programa Criança Feliz | | | 21.000,00 | 21.000,00 |
| 08 244 0810 | PROGRAMA COZINHA COMUNITÁRIA | | 40.000,00 | 90.000,00 | 130.000,00 |
| 08.244.0810.1116.0000 | Construção, Ampliação e Restauração de Cozinha Comunitária | | 20.000,00 | | 20.000,00 |
| 08.244.0810.1117.0000 | Aquisição de Móveis, Máquinas e Equipamentos para a Cozinha Comunitária | | 20.000,00 | | 20.000,00 |
| 08.244.0810.2223.0000 | Manutenção das Atividades da Cozinha Comunitária | | | 10.000,00 | 10.000,00 |
| 08.244.0810.2224.0000 | Gestão de Pessoal da Cozinha Comunitária | | | 80.000,00 | 80.000,00 |
| 99 | Reserva de Contingência | 12.000,00 | | | 12.000,00 |
| 99 999 | Reserva de Contingência | 12.000,00 | | | 12.000,00 |
| 99 999 9999 | RESERVA DE CONTIGÊNCIA | 12.000,00 | | | 12.000,00 |
| 99.999.9999.9003.0000 | Reserva de Contingência | 12.000,00 | | | 12.000,00 |
| TOTAL | | 12.000,00 | 143.000,00 | 2.876.500,00 | 3.031.500,00 |



PREFEITURA MUNICIPAL DE XEXÉU

AV. MÁRIO MELO - CNPJ:12888517/0001-48

Orçamento Programa - Exercício de 2024

Anexo 06

Página 24

PROGRAMA DE TRABALHO

(Inc.II, § 2º, Art.2º)

03 FUNDOS

04 FUNDO MUNICIPAL DO IDOSO

| Código | Especificação | Operação Especial | Projetos | Atividades | T o t a l |
|-----------------------|--|-------------------|----------|------------|-----------|
| 08 | Assistência Social | | 5.000,00 | 5.000,00 | 10.000,00 |
| 08 | 241 Assistência ao Idoso | | 5.000,00 | 5.000,00 | 10.000,00 |
| 08 | 241 0805 GESTÃO ADMINISTRATIVA DO FUNDO MUNICIPAL DE ASSISTÊNCIA SOCIAL | | 5.000,00 | 5.000,00 | 10.000,00 |
| 08.241.0805.1118.0000 | Aquisição de Veículos, Móveis e Equipamentos Diversos p/o Fundo do Idoso | | 5.000,00 | | 5.000,00 |
| 08.241.0805.2225.0000 | Manutenção do Fundo Municipal do Idoso | | | 5.000,00 | 5.000,00 |
| TOTAL | | 0,00 | 5.000,00 | 5.000,00 | 10.000,00 |



PREFEITURA MUNICIPAL DE XEXÉU

AV. MÁRIO MELO - CNPJ:12888517/0001-48

Orçamento Programa - Exercício de 2024

Anexo 06

Página 25

PROGRAMA DE TRABALHO

(Inc.II, § 2º, Art.2º)

03 FUNDOS

05 FUNDO DE DESENVOLVIMENTO MUNICIPAL - FEM

| Código | Especificação | Operação Especial | Projetos | Atividades | T o t a l |
|-----------------------|---|-------------------|------------|------------|------------|
| 04 | Administração | | 2.000,00 | 3.000,00 | 5.000,00 |
| 04 | 121 Planejamento e Orçamento | | 2.000,00 | 3.000,00 | 5.000,00 |
| 04 | 121 1506 FUNDO DE DESENVOLVIMENTO MUNICIPAL - FEM | | 2.000,00 | 3.000,00 | 5.000,00 |
| 04.121.1506.1077.0000 | Aquisição de Móveis, Máquinas e Equipamentos Diversos para o FEM | | 2.000,00 | | 2.000,00 |
| 04.121.1506.2145.0000 | Implantação e Manutenção das Atividades do Fundo de Desenvolvimento Municipal - FEM | | | 3.000,00 | 3.000,00 |
| 15 | Urbanismo | | 88.000,00 | | 88.000,00 |
| 15 | 451 Infra-Estrutura Urbana | | 43.000,00 | | 43.000,00 |
| 15 | 451 1506 FUNDO DE DESENVOLVIMENTO MUNICIPAL - FEM | | 43.000,00 | | 43.000,00 |
| 15.451.1506.1028.0000 | Construção e/ou Reposição de Calçamento, Meio-fio e Recapeamento Asfáltico | | 43.000,00 | | 43.000,00 |
| 15 | 813 Lazer | | 45.000,00 | | 45.000,00 |
| 15 | 813 1505 REVITALIZANDO PRAÇAS, CANTEIROS E OUTROS | | 45.000,00 | | 45.000,00 |
| 15.813.1505.1033.0000 | Construção, Restauração de Praças, Parques, Jardins e Outros | | 45.000,00 | | 45.000,00 |
| 17 | Saneamento | | 16.000,00 | | 16.000,00 |
| 17 | 512 Saneamento Básico Urbano | | 16.000,00 | | 16.000,00 |
| 17 | 512 1701 SANEAMENTO E ESGOTAMENTO SANITÁRIO | | 16.000,00 | | 16.000,00 |
| 17.512.1701.1035.0000 | Construção, Ampliação e Melhoria de Esgotos, Galerias, Bueiros e Outros | | 16.000,00 | | 16.000,00 |
| TOTAL | | 0,00 | 106.000,00 | 3.000,00 | 109.000,00 |



PREFEITURA MUNICIPAL DE XEXÉU

AV. MÁRIO MELO - CNPJ:12888517/0001-48

Orçamento Programa - Exercício de 2024

Anexo 06

Página 26

PROGRAMA DE TRABALHO

(Inc.II, § 2º, Art.2º)

03 FUNDOS

06 FUNDO MUNICIPAL DE EDUCAÇÃO - FME

| Código | Especificação | Operação Especial | Projetos | Atividades | T o t a l |
|-----------------------|---|---|--------------|---------------|---------------|
| 12 | Educação | | 1.133.000,00 | 31.818.500,00 | 32.951.500,00 |
| 12 | 122 | Administração Geral | 60.000,00 | 405.000,00 | 465.000,00 |
| 12 | 122 | 1201 GESTÃO ADMINISTRAÇÃO DO FUNDO MUNICIPAL DE EDUCAÇÃO | 40.000,00 | 405.000,00 | 445.000,00 |
| 12.122.1201.1079.0000 | Aquisição de Móveis, Máquinas e Equipamentos Diversos | | 20.000,00 | | 20.000,00 |
| 12.122.1201.1080.0000 | Aquisição de Veículos para o FME | | 20.000,00 | | 20.000,00 |
| 12.122.1201.2146.0000 | Gestão Administrativa de Pessoal do Fundo Municipal de Educação - FME | | | 5.000,00 | 5.000,00 |
| 12.122.1201.2147.0000 | Manutenção das Atividades do Fundo Municipal de Educação - FME | | | 400.000,00 | 400.000,00 |
| 12 | 122 | 1501 DESAPROPRIAÇÕES DE IMÓVEIS | 20.000,00 | | 20.000,00 |
| 12.122.1501.1081.0000 | Desapropriações de Imóveis - FME | | 20.000,00 | | 20.000,00 |
| 12 | 306 | Alimentação e Nutrição | | 860.000,00 | 860.000,00 |
| 12 | 306 | 1204 PROGRAMA NACIONAL DE ALIMENTAÇÃO ESCOLAR - PNAE | | 860.000,00 | 860.000,00 |
| 12.306.1204.2148.0000 | Manutenção das Atividades do Programa Nacional de Alimentação - PNAE | | | 854.000,00 | 854.000,00 |
| 12.306.1204.2161.0000 | Manutenção das Ações do Ensino Infantil | | | 6.000,00 | 6.000,00 |
| 12 | 361 | Ensino Fundamental | 850.000,00 | 21.397.500,00 | 22.247.500,00 |
| 12 | 361 | 1205 EXPANÇÃO DA REDE MUNICIPAL DE ENSINO | 702.000,00 | | 702.000,00 |
| 12.361.1205.1082.0000 | Construção, Ampliação e Reforma de Unidades de Escolares, incluindo a Emenda Impositiva nº 13/2023 | | 662.000,00 | | 662.000,00 |
| 12.361.1205.1099.0000 | Aquisição de Móveis, Máquinas e Equipamentos Diversos para o Ensino Municipal, incluindo a Emenda Impositiva nº 13/2023 | | 40.000,00 | | 40.000,00 |
| 12 | 361 | 1206 PROGRAMA NACIONAL DE APOIO AO TRANSPORTE ESCOLAR - PNATE | | 367.000,00 | 367.000,00 |
| 12.361.1206.2149.0000 | Apoio as Atividades ao Programa Nacion. de Transport. Escolar - Pnate | | | 367.000,00 | 367.000,00 |
| 12 | 361 | 1207 PROGRAMA CAMINHO DA ESCOLA | 60.000,00 | 108.000,00 | 168.000,00 |
| 12.361.1207.1083.0000 | Aquisição de Transporte Escolar pelo Programa Caminho da Escola | | 60.000,00 | | 60.000,00 |
| 12.361.1207.2150.0000 | Implantação e manutenção do Programa Caminho da Escola | | | 108.000,00 | 108.000,00 |
| 12 | 361 | 1209 PROGRAMA DINHEIRO DIRETO NA ESCOLA - PDDE | | 12.000,00 | 12.000,00 |
| 12.361.1209.2151.0000 | Implantação e Manutenção do Programa Dinheiro Direto na Escola - PDDE | | | 12.000,00 | 12.000,00 |
| 12 | 361 | 1211 FUNDO DE DESENVOLVIMENTO DA EDUCAÇÃO BÁSICA - FUNDEB | 88.000,00 | 20.910.500,00 | 20.998.500,00 |
| 12.361.1211.1084.0000 | Aquisição de Móveis, Máquinas e Equipamentos Diversos - FUNDEB | | 51.000,00 | | 51.000,00 |
| 12.361.1211.1085.0000 | Aquisição de Veículos para o FUNDEB | | 37.000,00 | | 37.000,00 |
| 12.361.1211.2153.0000 | Gestão Administrativa de Pessoal do Fundeb - 70% | | | 15.234.900,00 | 15.234.900,00 |
| 12.361.1211.2154.0000 | Gestão Administrativa de Pessoal do Ensino Fundamental | | | 580.300,00 | 580.300,00 |
| 12.361.1211.2155.0000 | Manutenção das Atividades Gerais do do Ensino Fundamental | | | 3.231.400,00 | 3.231.400,00 |
| 12.361.1211.2156.0000 | Manutenção, Conserto e Conservação de Unidades escolares | | | 1.622.900,00 | 1.622.900,00 |
| 12.361.1211.2157.0000 | Aquisição de Material Didático-Escolares | | | 13.000,00 | 13.000,00 |
| 12.361.1211.2158.0000 | Capacitação e Treinamento de Professores, incluindo a Emenda Impositiva nº 13/2023 | | | 228.000,00 | 228.000,00 |

**PREFEITURA MUNICIPAL DE XEXÉU**

AV. MÁRIO MELO - CNPJ:12888517/0001-48

Orçamento Programa - Exercício de 2024

Anexo 06

Página 27

PROGRAMA DE TRABALHO

(Inc.II, § 2º, Art.2º)

03 FUNDOS**06 FUNDO MUNICIPAL DE EDUCAÇÃO - FME**

| Código | Especificação | Operação Especial | Projetos | Atividades | T o t a l |
|-----------------------|---|-------------------|---------------------|----------------------|----------------------|
| 12 364 | Ensino Superior | | | 345.000,00 | 345.000,00 |
| 12 364 1210 | TRANSPORTE UNIVERSITÁRIO | | | 345.000,00 | 345.000,00 |
| 12.364.1210.2152.0000 | Apoio ao Transporte Universitário | | | 345.000,00 | 345.000,00 |
| 12 365 | Educação Infantil | | 223.000,00 | 8.271.000,00 | 8.494.000,00 |
| 12 365 1201 | GESTÃO ADMINISTRAÇÃO DO FUNDO MUNICIPAL DE EDUCAÇÃO | | | 2.000,00 | 2.000,00 |
| 12.365.1201.2161.0000 | Manutenção das Ações do Ensino Infantil | | | 2.000,00 | 2.000,00 |
| 12 365 1205 | EXPANÇÃO DA REDE MUNICIPAL DE ENSINO | | 223.000,00 | | 223.000,00 |
| 12.365.1205.1086.0000 | Construção de Creches | | 223.000,00 | | 223.000,00 |
| 12 365 1211 | FUNDO DE DESENVOLVIMENTO DA EDUCAÇÃO BÁSICA - FUNDEB | | | 8.269.000,00 | 8.269.000,00 |
| 12.365.1211.2158.0000 | Capacitação e Treinamento de Professores, incluindo a Emenda Impositiva nº 13/2023 | | | 1.000,00 | 1.000,00 |
| 12.365.1211.2159.0000 | Gestão de Pessoal do Ensino Infantil - 70% | | | 7.786.600,00 | 7.786.600,00 |
| 12.365.1211.2160.0000 | Gestão de Pessoal do Ensino Infantil - 30% | | | 288.400,00 | 288.400,00 |
| 12.365.1211.2161.0000 | Manutenção das Ações do Ensino Infantil | | | 185.000,00 | 185.000,00 |
| 12.365.1211.2162.0000 | Manutenção, Conserto e Conservação de Unidades do Ensino Infantil | | | 8.000,00 | 8.000,00 |
| 12 366 | Educação de Jovens e Adultos | | | 540.000,00 | 540.000,00 |
| 12 366 1211 | FUNDO DE DESENVOLVIMENTO DA EDUCAÇÃO BÁSICA - FUNDEB | | | 540.000,00 | 540.000,00 |
| 12.366.1211.3159.0000 | Manutenção das Atividades dos Jovens e Adultos, incluindo a Emenda Impositiva nº 13/2023. | | | 540.000,00 | 540.000,00 |
| 99 | Reserva de Contingência | 80.000,00 | | | 80.000,00 |
| 99 999 | Reserva de Contingência | 80.000,00 | | | 80.000,00 |
| 99 999 9999 | RESERVA DE CONTIGÊNCIA | 80.000,00 | | | 80.000,00 |
| 99.999.9999.9005.0000 | Reserva de Contingência | 80.000,00 | | | 80.000,00 |
| TOTAL | | 80.000,00 | 1.133.000,00 | 31.818.500,00 | 33.031.500,00 |



PREFEITURA MUNICIPAL DE XEXÉU

AV. MÁRIO MELO - CNPJ:12888517/0001-48

Orçamento Programa - Exercício de 2024

Anexo 06

Página 28

PROGRAMA DE TRABALHO

(Inc.II, § 2º, Art.2º)

04 CONSÓRCIOS

04 CONSÓRCIO PÚBLICO DOS MUNICÍPIOS DA MATA SUL - COMSUL

| Código | Especificação | Operação Especial | Projetos | Atividades | T o t a l |
|-----------------------|---|-------------------|-----------|------------|------------|
| 04 | Administração | | 1.700,28 | 37.595,08 | 39.295,36 |
| 04 | 122 Administração Geral | | 1.700,28 | 37.595,08 | 39.295,36 |
| 04 | 122 0062 GESTÃO ADMINISTRATIVA DO CONSÓRCIO | | 1.700,28 | 37.595,08 | 39.295,36 |
| 04.122.0062.1112.0000 | Aquisição de Veículos, Móveis, Máquinas e Equip. diversos p/o Consórcio | | 850,14 | | 850,14 |
| 04.122.0062.1114.0000 | Modernização da Estrutura Física (Construção, Reforma e/ou Ampliação) da Sede do Consórcio | | 850,14 | | 850,14 |
| 04.122.0062.2214.0000 | Manutenção das Atividades Administrativas do Consórcio | | | 37.595,08 | 37.595,08 |
| 10 | Saúde | | 2.000,00 | 6.000,00 | 8.000,00 |
| 10 | 122 Administração Geral | | 2.000,00 | 6.000,00 | 8.000,00 |
| 10 | 122 0306 GESTÃO DOS SERVIÇOS DE SAÚDE DOS ENTES CONSORCIADOS PELO NIS - ATENÇÃO BÁSICA | | 2.000,00 | 6.000,00 | 8.000,00 |
| 10.122.0306.1120.0000 | Modernização da Estrutura Física(Const. Reforma e/ou Ampliação)NIS | | 1.000,00 | | 1.000,00 |
| 10.122.0306.1121.0000 | Aquisição de Equipamentos e Material Permanente p/o Consórcio - NIS | | 1.000,00 | | 1.000,00 |
| 10.122.0306.2215.0000 | Manutenção das Ativ. Administrativas do Núcleo Int. em Saúde dos Conveniados do COMSUL - NIS | | | 6.000,00 | 6.000,00 |
| 17 | Saneamento | | 5.000,00 | 147.468,49 | 152.468,49 |
| 17 | 512 Saneamento Básico Urbano | | 5.000,00 | 147.468,49 | 152.468,49 |
| 17 | 512 0302 PROGRAMA CONSORCIAL DE MEIO AMBIENTE | | 5.000,00 | 147.468,49 | 152.468,49 |
| 17.512.0302.1094.0000 | Aquisição de Equipamento para o Núcleo Intermunicipal de Saneamento Básico - NISB | | 2.000,00 | | 2.000,00 |
| 17.512.0302.1095.0000 | Modernização da Estrutura Física (Construção, Reforma e/ou Ampliação) do Aterro Sanitário | | 3.000,00 | | 3.000,00 |
| 17.512.0302.2218.0000 | Manut. das Ativ. do Núcleo Intermunicipal de Saneamento Básico dos Conveniados do COMSUL - NISB | | | 147.468,49 | 147.468,49 |
| 25 | Energia | | 4.000,00 | 46.000,00 | 50.000,00 |
| 25 | 752 Energia Elétrica | | 4.000,00 | 46.000,00 | 50.000,00 |
| 25 | 752 0298 GESTÃO DO NÚCLEO INTERMUNICIPAL DE ILUMINAÇÃO PÚBLICA - NIIP | | 4.000,00 | 46.000,00 | 50.000,00 |
| 25.752.0298.1096.0000 | Aquisição de Equip. e Material Permanente p/ Manutenção do Núcleo Int. de Iluminação Pública | | 2.500,00 | | 2.500,00 |
| 25.752.0298.1113.0000 | Modernização da Estrutura Física (Construção, Reforma e/ou Ampliação) - NIP | | 1.500,00 | | 1.500,00 |
| 25.752.0298.2219.0000 | Manutenção das Atividades do Núcleo Intermunicipal de Iluminação Pública - NIIP | | | 46.000,00 | 46.000,00 |
| 28 | Encargos Especiais | 236,15 | | | 236,15 |
| 28 | 846 Outros Encargos Especiais | 236,15 | | | 236,15 |
| 28 | 846 0000 PROGRAMA NULO | 236,15 | | | 236,15 |
| 28.846.0000.0011.0000 | Parcelamento e Amortização da Dívida Contratual | 236,15 | | | 236,15 |
| TOTAL | | 236,15 | 12.700,28 | 237.063,57 | 250.000,00 |



PREFEITURA MUNICIPAL DE XEXÉU

AV. MÁRIO MELO - CNPJ:12888517/0001-48

Orçamento Programa - Exercício de 2024

Anexo 06

Página 29

PROGRAMA DE TRABALHO

(Inc.II, § 2º, Art.2º)

| 05 AUTARQUIA MUNICIPAL | | | | | |
|---|--|-------------------|--------------|---------------|---------------|
| 01 SERVIÇO AUTÔNOMO DE ÁGUA E ESGOTO - SAAE | | | | | |
| Código | Especificação | Operação Especial | Projetos | Atividades | T o t a l |
| 17 | Saneamento | | 130.000,00 | 1.793.000,00 | 1.923.000,00 |
| 17 | 122 Administração Geral | | 80.000,00 | 339.000,00 | 419.000,00 |
| 17 | 122 1702 GESTÃO ADMINISTRATIVA DO SAAE | | | 339.000,00 | 339.000,00 |
| 17.122.1702.2141.0000 | Gestão Administrativa de Pessoal para o SAAE | | | 210.000,00 | 210.000,00 |
| 17.122.1702.2142.0000 | Manutenção dos Serviços Administrativos - SAAE | | | 129.000,00 | 129.000,00 |
| 17 | 122 1703 REEQUIPAMENTO E APERFEIÇOAMENTO DO SAAE | | 40.000,00 | | 40.000,00 |
| 17.122.1703.1072.0000 | Aquisição de Veículos, Móveis e Equipamentos Diversos para SAAE | | 30.000,00 | | 30.000,00 |
| 17.122.1703.1073.0000 | Aquisição de Hidrômetros e Equipamentos Diversos | | 5.000,00 | | 5.000,00 |
| 17.122.1703.1074.0000 | Aquisição de Hardware e Software para SAAE | | 5.000,00 | | 5.000,00 |
| 17 | 122 1704 EXPANSÃO DAS REDES FÍSICAS DO SAAE | | 40.000,00 | | 40.000,00 |
| 17.122.1704.1075.0000 | Reforma ou Ampliação do SAAE | | 40.000,00 | | 40.000,00 |
| 17 | 512 Saneamento Básico Urbano | | 50.000,00 | 1.454.000,00 | 1.504.000,00 |
| 17 | 512 1702 GESTÃO ADMINISTRATIVA DO SAAE | | 50.000,00 | 1.454.000,00 | 1.504.000,00 |
| 17.512.1702.1076.0000 | Construção e Manutenção da Rede de Distribuição do Sistema de Água | | 50.000,00 | | 50.000,00 |
| 17.512.1702.2143.0000 | Gestão Administrativa de Pessoal de Operação e Manutenção do SAAE | | | 220.000,00 | 220.000,00 |
| 17.512.1702.2144.0000 | Operação e Manutenção do Sistema de Água - SAAE | | | 1.234.000,00 | 1.234.000,00 |
| 99 | Reserva de Contingência | 30.000,00 | | | 30.000,00 |
| 99 | 999 Reserva de Contingência | 30.000,00 | | | 30.000,00 |
| 99 | 999 9999 RESERVA DE CONTIGÊNCIA | 30.000,00 | | | 30.000,00 |
| 99.999.9999.9004.0000 | Reserva de Contingência | 30.000,00 | | | 30.000,00 |
| TOTAL | | 30.000,00 | 130.000,00 | 1.793.000,00 | 1.953.000,00 |
| TOTAL GERAL | | 1.646.485,11 | 4.815.700,28 | 63.075.814,61 | 69.538.000,00 |



PREFEITURA MUNICIPAL DE XEXÉU

AV. MÁRIO MELO - CNPJ:12888517/0001-48

Orçamento Programa - Exercício de 2024

Anexo 07

Página 1

PROGRAMA DE TRABALHO DO GOVERNO DEMONSTRATIVO DE FUNÇÕES, SUBFUNÇÕES E PROGRAMAS POR PROJETOS, ATIVIDADES E OPERAÇÕES ESPECIAIS

(Inc.II, § 2º, Art.2º)

| Código | Especificação | Operação Especial | Projetos | Atividades | T o t a l |
|-----------------------|--|-------------------|------------|---------------|---------------|
| 01 | Legislativa | 0,00 | 22.000,00 | 2.523.000,00 | 2.545.000,00 |
| 01 | 031 Ação Legislativa | 0,00 | 22.000,00 | 2.523.000,00 | 2.545.000,00 |
| 01 | 031 0101 AÇÃO LEGISLATIVA | 0,00 | 22.000,00 | 2.523.000,00 | 2.545.000,00 |
| 01.031.0101.1001.0000 | Ampliação e/ou reforma da Câmara Municipal | 0,00 | 10.000,00 | 0,00 | 10.000,00 |
| 01.031.0101.1002.0000 | Aquisição de Móveis, Máquinas e Equipamentos Diversos | 0,00 | 12.000,00 | 0,00 | 12.000,00 |
| 01.031.0101.2001.0000 | Manutenção das Atividades Legislativas | 0,00 | 0,00 | 1.348.000,00 | 1.348.000,00 |
| 01.031.0101.2002.0000 | Manutenção das Atividades Administrativas da Câmara | 0,00 | 0,00 | 1.130.000,00 | 1.130.000,00 |
| 01.031.0101.2003.0000 | Manutenção das Atividades da Contoladoria da Câmara Municipal | 0,00 | 0,00 | 45.000,00 | 45.000,00 |
| 04 | Administração | 0,00 | 119.700,28 | 10.080.097,16 | 10.199.797,44 |
| 04 | 121 Planejamento e Orçamento | 0,00 | 3.000,00 | 31.000,00 | 34.000,00 |
| 04 | 121 0401 GESTÃO ADMINISTRATIVA DO MUNICÍPIO | 0,00 | 0,00 | 28.000,00 | 28.000,00 |
| 04.121.0401.2022.0000 | Gestão Administrativa de Pessoal da Secretaria de Orçamento Participativo | 0,00 | 0,00 | 22.000,00 | 22.000,00 |
| 04.121.0401.2023.0000 | Manutenção das Atividades da Secretaria de Orçamento Participativo | 0,00 | 0,00 | 3.000,00 | 3.000,00 |
| 04.121.0401.2024.0000 | Implantar e Manutenção da Ouvidoria Municipal | 0,00 | 0,00 | 3.000,00 | 3.000,00 |
| 04 | 121 0402 REEQUIPAMENTO E APERFEIÇOAMENTO DO MUNICÍPIO | 0,00 | 1.000,00 | 0,00 | 1.000,00 |
| 04.121.0402.1008.0000 | Aquisição de Equipamentos Diversos para a Ouvidoria Municipal | 0,00 | 1.000,00 | 0,00 | 1.000,00 |
| 04 | 121 1506 FUNDO DE DESENVOLVIMENTO MUNICIPAL - FEM | 0,00 | 2.000,00 | 3.000,00 | 5.000,00 |
| 04.121.1506.1077.0000 | Aquisição de Móveis, Máquinas e Equipamentos Diversos para o FEM | 0,00 | 2.000,00 | 0,00 | 2.000,00 |
| 04.121.1506.2145.0000 | Implantação e Manutenção das Atividades do Fundo de Desenvolvimento Municipal - FEM | 0,00 | 0,00 | 3.000,00 | 3.000,00 |
| 04 | 122 Administração Geral | 0,00 | 116.700,28 | 10.049.097,16 | 10.165.797,44 |
| 04 | 122 0062 GESTÃO ADMINISTRATIVA DO CONSÓRCIO | 0,00 | 1.700,28 | 37.595,08 | 39.295,36 |
| 04.122.0062.1112.0000 | Aquisição de Veículos, Móveis, Máquinas e Equip. diversos p/o Consórcio | 0,00 | 850,14 | 0,00 | 850,14 |
| 04.122.0062.1114.0000 | Modernização da Estrutura Física (Construção, Reforma e/ou Ampliação) da Sede do Consórcio | 0,00 | 850,14 | 0,00 | 850,14 |
| 04.122.0062.2214.0000 | Manutenção das Atividades Administrativas do Consórcio | 0,00 | 0,00 | 37.595,08 | 37.595,08 |



PREFEITURA MUNICIPAL DE XEXÉU

AV. MÁRIO MELO - CNPJ:12888517/0001-48

Orçamento Programa - Exercício de 2024

Anexo 07

Página 2

PROGRAMA DE TRABALHO DO GOVERNO DEMONSTRATIVO DE FUNÇÕES, SUBFUNÇÕES E PROGRAMAS POR PROJETOS, ATIVIDADES E OPERAÇÕES ESPECIAIS

(Inc.II, § 2º, Art.2º)

| Código | Especificação | Operação Especial | Projetos | Atividades | T o t a l |
|-----------------------|---|-------------------|------------|---------------|---------------|
| 04 | Administração | 0,00 | 119.700,28 | 10.080.097,16 | 10.199.797,44 |
| 04 | 122 Administração Geral | 0,00 | 116.700,28 | 10.049.097,16 | 10.165.797,44 |
| 04 | 122 0401 GESTÃO ADMINISTRATIVA DO MUNICÍPIO | 0,00 | 0,00 | 9.145.000,00 | 9.145.000,00 |
| 04.122.0401.2017.0000 | Gestão Administrativa de Pessoal do Gabinete do Prefeito | 0,00 | 0,00 | 1.055.000,00 | 1.055.000,00 |
| 04.122.0401.2018.0000 | Manutenção das Atividades do Gabinete do Prefeito | 0,00 | 0,00 | 73.000,00 | 73.000,00 |
| 04.122.0401.2019.0000 | Gestão Administrativa de Pessoal da Secretaria de Governo | 0,00 | 0,00 | 192.000,00 | 192.000,00 |
| 04.122.0401.2020.0000 | Manutenção das Atividades da Secretaria de Governo | 0,00 | 0,00 | 10.000,00 | 10.000,00 |
| 04.122.0401.2025.0000 | Gestão Administrativa de Pessoal da Secretaria de Administração e Planejamento | 0,00 | 0,00 | 2.179.000,00 | 2.179.000,00 |
| 04.122.0401.2026.0000 | Manutenção das Atividades Gerais da Secretaria de Administração e Planejamento | 0,00 | 0,00 | 1.005.000,00 | 1.005.000,00 |
| 04.122.0401.2027.0000 | Capacitação. Treinamento e Qualificação dos Servidores | 0,00 | 0,00 | 3.000,00 | 3.000,00 |
| 04.122.0401.2030.0000 | Gestão Administrativa de Pessoal da Secretaria de Cultura e Economia Criativa | 0,00 | 0,00 | 145.000,00 | 145.000,00 |
| 04.122.0401.2031.0000 | Manutenção das Atividades da Secretaria de Cultura Economia Criativa | 0,00 | 0,00 | 25.000,00 | 25.000,00 |
| 04.122.0401.2043.0000 | Gestão Administrativa da Secretaria de Finanças e Fazenda | 0,00 | 0,00 | 86.000,00 | 86.000,00 |
| 04.122.0401.2044.0000 | Manutenção das atividades da Secretaria de Finanças e Fazenda | 0,00 | 0,00 | 137.000,00 | 137.000,00 |
| 04.122.0401.2045.0000 | Formação do Patrimônio dos Servidores Públicos | 0,00 | 0,00 | 703.000,00 | 703.000,00 |
| 04.122.0401.2046.0000 | Gestão Administrativa de Pessoal do Departamento de Tributação | 0,00 | 0,00 | 25.000,00 | 25.000,00 |
| 04.122.0401.2047.0000 | Gestão Administrativa de Pessoal da Secretaria de Infraestrutura e Controle Urbano | 0,00 | 0,00 | 141.000,00 | 141.000,00 |
| 04.122.0401.2048.0000 | Manutenção das Atividades da Secretaria de Infraestrutura e Controle Urbano | 0,00 | 0,00 | 1.509.000,00 | 1.509.000,00 |
| 04.122.0401.2049.0000 | Implantação e Manutenção da Guarda Municipal | 0,00 | 0,00 | 24.000,00 | 24.000,00 |
| 04.122.0401.2050.0000 | Gestão Administrativa de Pessoal Departamento de Transporte | 0,00 | 0,00 | 103.000,00 | 103.000,00 |
| 04.122.0401.2051.0000 | Gestão Administrativa de Pessoal Departamento de Serviços Públicos | 0,00 | 0,00 | 1.730.000,00 | 1.730.000,00 |
| 04 | 122 0402 REEQUIPAMENTO E APERFEIÇOAMENTO DO MUNICÍPIO | 0,00 | 114.000,00 | 0,00 | 114.000,00 |
| 04.122.0402.1006.0000 | Aquisição de Móveis, Máquinas e Equipamento Diversos p/o Gabinete do Prefeito | 0,00 | 24.000,00 | 0,00 | 24.000,00 |
| 04.122.0402.1007.0000 | Aquisição de Equipamentos Diversos para Secretaria de Governo | 0,00 | 2.000,00 | 0,00 | 2.000,00 |
| 04.122.0402.1009.0000 | Aquisição de Móveis, Máquinas e Equipamentos para a Secretaria de Administração | 0,00 | 10.000,00 | 0,00 | 10.000,00 |
| 04.122.0402.1010.0000 | Aquisição de Veículos para as secretarias. | 0,00 | 20.000,00 | 0,00 | 20.000,00 |
| 04.122.0402.1012.0000 | Aquisição de equipamentos diversos para Secretaria de Cultura e Economia Criativa | 0,00 | 3.000,00 | 0,00 | 3.000,00 |
| 04.122.0402.1016.0000 | Aquisição de Móveis, Máquinas e Equipamentos para Secretaria de Finanças e Fazenda | 0,00 | 5.000,00 | 0,00 | 5.000,00 |
| 04.122.0402.1017.0000 | Aquisição de Móveis, Máquinas e Equipamentos para Secretaria de Infraestrutura e Controle Urbano | 0,00 | 20.000,00 | 0,00 | 20.000,00 |
| 04.122.0402.1018.0000 | Aquisição de Veículos e Máquinas Pesadas (Tratores e Outros) | 0,00 | 30.000,00 | 0,00 | 30.000,00 |
| 04 | 122 0403 APOIO À INSTITUIÇÕES SEM FINS LUCRATIVOS | 0,00 | 1.000,00 | 821.502,08 | 822.502,08 |
| 04.122.0403.1011.0000 | Amparo e Colaboração as Instituições sem Fins Lucrativos | 0,00 | 1.000,00 | 0,00 | 1.000,00 |
| 04.122.0403.2028.0000 | Cooperação e Apoio as Instituições sem Fins Lucrativos, incluindo as emendas impositivas nºs de 01 a 08/2023, | 0,00 | 0,00 | 821.502,08 | 821.502,08 |
| 04 | 122 0404 CONSÓRCIO COM MUNICÍPIOS E OUTROS ENTES FEDERADOS | 0,00 | 0,00 | 45.000,00 | 45.000,00 |
| 04.122.0404.2029.0000 | Rateio para Participação em Consórcio Público | 0,00 | 0,00 | 45.000,00 | 45.000,00 |
| 08 | Assistência Social | 0,00 | 206.000,00 | 3.417.500,00 | 3.623.500,00 |
| 08 | 032 Controle Externo | 0,00 | 0,00 | 12.000,00 | 12.000,00 |
| 08 | 032 0804 CONSELHO MUNICIPAL DE ASSISTÊNCIA SOCIAL | 0,00 | 0,00 | 12.000,00 | 12.000,00 |
| 08.032.0804.2119.0000 | Apoio das atividades do Conselho Municipal de Assistência Social | 0,00 | 0,00 | 3.000,00 | 3.000,00 |
| 08.032.0804.2120.0000 | Apoio das atividades do Conselho Tutelar | 0,00 | 0,00 | 9.000,00 | 9.000,00 |



PREFEITURA MUNICIPAL DE XEXÉU

AV. MÁRIO MELO - CNPJ:12888517/0001-48

Orçamento Programa - Exercício de 2024

Anexo 07

Página 3

PROGRAMA DE TRABALHO DO GOVERNO DEMONSTRATIVO DE FUNÇÕES, SUBFUNÇÕES E PROGRAMAS POR PROJETOS, ATIVIDADES E OPERAÇÕES ESPECIAIS (Inc.II, § 2º, Art.2º)

| Código | Especificação | Operação Especial | Projetos | Atividades | T o t a l |
|-----------------------|--|-------------------|------------|--------------|--------------|
| 08 | Assistência Social | 0,00 | 206.000,00 | 3.417.500,00 | 3.623.500,00 |
| 08 | 122 Administração Geral | 0,00 | 15.000,00 | 1.887.000,00 | 1.902.000,00 |
| 08 | 122 0401 GESTÃO ADMINISTRATIVA DO MUNICÍPIO | 0,00 | 0,00 | 515.000,00 | 515.000,00 |
| 08.122.0401.2037.0000 | Gestão Administrativa de Pessoal da Secretaria de Assistência e Desenvolvimento Social | 0,00 | 0,00 | 500.000,00 | 500.000,00 |
| 08.122.0401.2038.0000 | Manutenção das Atividades da Secretaria de Assistência e Desenvolvimento Social | 0,00 | 0,00 | 12.000,00 | 12.000,00 |
| 08.122.0401.2039.0000 | Manutenção das Atividades da Coordenadoria da Mulher | 0,00 | 0,00 | 3.000,00 | 3.000,00 |
| 08 | 122 0402 REEQUIPAMENTO E APERFEIÇOAMENTO DO MUNICÍPIO | 0,00 | 5.000,00 | 0,00 | 5.000,00 |
| 08.122.0402.1015.0000 | Aquisição de Móveis e Equipamentos para Secretaria de assistência e desenvolvimento social | 0,00 | 5.000,00 | 0,00 | 5.000,00 |
| 08 | 122 0805 GESTÃO ADMINISTRATIVA DO FUNDO MUNICIPAL DE ASSISTÊNCIA SOCIAL | 0,00 | 5.000,00 | 1.372.000,00 | 1.377.000,00 |
| 08.122.0805.1067.0000 | Aquisição de Móveis Máquinas e Equipamentos Diversos | 0,00 | 5.000,00 | 0,00 | 5.000,00 |
| 08.122.0805.2121.0000 | Gestão Administrativa de Pessoal do Fundo Municipal de Assistência Social | 0,00 | 0,00 | 167.000,00 | 167.000,00 |
| 08.122.0805.2122.0000 | Manutenção das Atividades Gerais do Fundo Municipal de Assistência Social | 0,00 | 0,00 | 502.000,00 | 502.000,00 |
| 08.122.0805.2123.0000 | Distribuição Gratuita de Materiais, Bens ou Serviços conforme Lei. | 0,00 | 0,00 | 700.000,00 | 700.000,00 |
| 08.122.0805.2124.0000 | Manutenção das atividades de Cursos Profissionalizantes | 0,00 | 0,00 | 3.000,00 | 3.000,00 |
| 08 | 122 1501 DESAPROPRIAÇÕES DE IMÓVEIS | 0,00 | 5.000,00 | 0,00 | 5.000,00 |
| 08.122.1501.1068.0000 | Desapropriações de Imóveis - FMAS | 0,00 | 5.000,00 | 0,00 | 5.000,00 |
| 08 | 241 Assistência ao Idoso | 0,00 | 5.000,00 | 5.000,00 | 10.000,00 |
| 08 | 241 0805 GESTÃO ADMINISTRATIVA DO FUNDO MUNICIPAL DE ASSISTÊNCIA SOCIAL | 0,00 | 5.000,00 | 5.000,00 | 10.000,00 |
| 08.241.0805.1118.0000 | Aquisição de Veículos, Móveis e Equipamentos Diversos p/o Fundo do Idoso | 0,00 | 5.000,00 | 0,00 | 5.000,00 |
| 08.241.0805.2225.0000 | Manutenção do Fundo Municipal do Idoso | 0,00 | 0,00 | 5.000,00 | 5.000,00 |
| 08 | 242 Assistência ao Portador de Deficiência | 0,00 | 0,00 | 3.000,00 | 3.000,00 |
| 08 | 242 0801 PROGRAMA DE PROTEÇÃO SOCIAL BÁSICA | 0,00 | 0,00 | 3.000,00 | 3.000,00 |
| 08.242.0801.2125.0000 | Apoio aos Portadores de Deficiência Física | 0,00 | 0,00 | 3.000,00 | 3.000,00 |
| 08 | 243 Assistência à Criança e ao Adolescente | 0,00 | 13.000,00 | 21.000,00 | 34.000,00 |
| 08 | 243 0801 PROGRAMA DE PROTEÇÃO SOCIAL BÁSICA | 0,00 | 12.000,00 | 0,00 | 12.000,00 |
| 08.243.0801.1019.0000 | Construção, reforma e/ ou ampliação do CRAS | 0,00 | 12.000,00 | 0,00 | 12.000,00 |
| 08 | 243 0803 GESTÃO ADMINISTRATIVA DO FUNDO MUNICIPAL DOS DIREITOS DA CRIANÇA E ADOLESCENTE | 0,00 | 1.000,00 | 21.000,00 | 22.000,00 |
| 08.243.0803.1065.0000 | Aquisição de Móveis, Máquinas e Equipamentos Diversos FMDCA | 0,00 | 1.000,00 | 0,00 | 1.000,00 |
| 08.243.0803.2117.0000 | Gestão Administrativa do Fundo Municipal dos Direitos da Criança e Adolescente | 0,00 | 0,00 | 6.000,00 | 6.000,00 |
| 08.243.0803.2118.0000 | Manutenção das Atividades do Fundo Municipal dos Direitos da Criança e Adolescente | 0,00 | 0,00 | 15.000,00 | 15.000,00 |
| 08 | 244 Assistência Comunitária | 0,00 | 173.000,00 | 1.489.500,00 | 1.662.500,00 |

**PREFEITURA MUNICIPAL DE XEXÉU**

AV. MÁRIO MELO - CNPJ:12888517/0001-48

Orçamento Programa - Exercício de 2024

Anexo 07

Página 4

**PROGRAMA DE TRABALHO DO GOVERNO
DEMONSTRATIVO DE FUNÇÕES, SUBFUNÇÕES E PROGRAMAS
POR PROJETOS, ATIVIDADES E OPERAÇÕES ESPECIAIS**

(Inc.II, § 2º, Art.2º)

| Código | Especificação | Operação Especial | Projetos | Atividades | T o t a l | | |
|-----------------------|--|-------------------------|--|--------------|--------------|--------------|------------|
| 08 | Assistência Social | 0,00 | 206.000,00 | 3.417.500,00 | 3.623.500,00 | | |
| 08 | 244 | Assistência Comunitária | 0,00 | 173.000,00 | 1.489.500,00 | 1.662.500,00 | |
| 08 | 244 | 0801 | PROGRAMA DE PROTEÇÃO SOCIAL BÁSICA | 0,00 | 7.000,00 | 386.000,00 | 393.000,00 |
| 08.244.0801.1069.0000 | Reequipamento dos Programas Assistenciais vinculado a Proteção Social Básica | 0,00 | 5.000,00 | 0,00 | 5.000,00 | 5.000,00 | |
| 08.244.0801.1101.0000 | Aquisição de Veículos, Móveis e Equipamentos Diversos para o Cras | 0,00 | 1.000,00 | 0,00 | 1.000,00 | 1.000,00 | |
| 08.244.0801.1103.0000 | Aquisição de Veículos, Móveis e Equipamentos Diversos para o BPC | 0,00 | 1.000,00 | 0,00 | 1.000,00 | 1.000,00 | |
| 08.244.0801.2126.0000 | Manutenção do Centro de Referência de Assistência Social - CRAS | 0,00 | 0,00 | 86.000,00 | 86.000,00 | 86.000,00 | |
| 08.244.0801.2127.0000 | Gestão Administrativa do Centro de Referência de Assistência Social - CRAS | 0,00 | 0,00 | 239.000,00 | 239.000,00 | 239.000,00 | |
| 08.244.0801.2128.0000 | Proteção e Atendimento Integral à Família - PAIF | 0,00 | 0,00 | 45.000,00 | 45.000,00 | 45.000,00 | |
| 08.244.0801.2129.0000 | Manutenção do Programa BPC na Escola | 0,00 | 0,00 | 10.000,00 | 10.000,00 | 10.000,00 | |
| 08.244.0801.2130.0000 | Manutenção do Programa de Benefícios de Prestação Continuada - BPC | 0,00 | 0,00 | 6.000,00 | 6.000,00 | 6.000,00 | |
| 08 | 244 | 0802 | PROGRAMA DE PROTEÇÃO SOCIAL ESPECIAL | 0,00 | 13.000,00 | 266.000,00 | 279.000,00 |
| 08.244.0802.1020.0000 | Construção, reforma e/ ou ampliação do CREAS | 0,00 | 12.000,00 | 0,00 | 12.000,00 | 12.000,00 | |
| 08.244.0802.1102.0000 | Aquisição de Veículos, Móveis e Equipamentos Diversos para o Creas | 0,00 | 1.000,00 | 0,00 | 1.000,00 | 1.000,00 | |
| 08.244.0802.2131.0000 | Manutenção das Atividades do CREAS | 0,00 | 0,00 | 39.000,00 | 39.000,00 | 39.000,00 | |
| 08.244.0802.2132.0000 | Gestão do Centro de Referência Especial de Assistência Social - CREAS | 0,00 | 0,00 | 227.000,00 | 227.000,00 | 227.000,00 | |
| 08 | 244 | 0805 | GESTÃO ADMINISTRATIVA DO FUNDO MUNICIPAL DE ASSISTÊNCIA SOCIAL | 0,00 | 3.000,00 | 0,00 | 3.000,00 |
| 08.244.0805.1066.0000 | Aquisição de Veículos para o Fundo Municipal de Assistência Social | 0,00 | 3.000,00 | 0,00 | 3.000,00 | 3.000,00 | |
| 08 | 244 | 0806 | SERVIÇOS DE CONVIVÊNCIA E FORTALECIMENTO DE VÍNCULOS | 0,00 | 50.000,00 | 375.000,00 | 425.000,00 |
| 08.244.0806.1021.0000 | Construção, reforma e/ ou ampliação de Centros de Convivência e Fortalecimento de Vínculos | 0,00 | 39.000,00 | 0,00 | 39.000,00 | 39.000,00 | |
| 08.244.0806.1070.0000 | Aquisição de Móveis, Máquinas e Equipamentos Diversos para SCFV | 0,00 | 11.000,00 | 0,00 | 11.000,00 | 11.000,00 | |
| 08.244.0806.2133.0000 | Gestão Administrativa dos Serviços de Convivência de Vínculos | 0,00 | 0,00 | 314.000,00 | 314.000,00 | 314.000,00 | |
| 08.244.0806.2134.0000 | Manutenção das Atividades dos Serviços de Convivência de Vínculos | 0,00 | 0,00 | 61.000,00 | 61.000,00 | 61.000,00 | |
| 08 | 244 | 0807 | GESTÃO DESCENTRALIZADA DO SISTEMA ÚNICO DE ASSISTÊNCIA SOCIAL | 0,00 | 27.000,00 | 155.500,00 | 182.500,00 |
| 08.244.0807.1071.0000 | Aquisição de Equipamentos Diversos para o IGDBF | 0,00 | 9.000,00 | 0,00 | 9.000,00 | 9.000,00 | |
| 08.244.0807.1098.0000 | Construção, Ampliação e Restauração do prédio do IGDBF | 0,00 | 16.000,00 | 0,00 | 16.000,00 | 16.000,00 | |
| 08.244.0807.1100.0000 | Reequipamento de Outros Programas Assistenciais | 0,00 | 2.000,00 | 0,00 | 2.000,00 | 2.000,00 | |
| 08.244.0807.2136.0000 | PROGRAMA IGD-SUAS | 0,00 | 0,00 | 38.500,00 | 38.500,00 | 38.500,00 | |
| 08.244.0807.2138.0000 | Gestão Administrativa do IGD-SUAS | 0,00 | 0,00 | 5.000,00 | 5.000,00 | 5.000,00 | |
| 08.244.0807.2221.0000 | Manutenção das Atividades Administrativas - Outros Programas Assistenciais | 0,00 | 0,00 | 10.000,00 | 10.000,00 | 10.000,00 | |
| 08.244.0807.3164.0000 | Gestão de Pessoal do IGDBF | 0,00 | 0,00 | 95.000,00 | 95.000,00 | 95.000,00 | |
| 08.244.0807.3165.0000 | Manutenção das Atividades do IGDBF | 0,00 | 0,00 | 7.000,00 | 7.000,00 | 7.000,00 | |
| 08 | 244 | 0808 | PROGRAMA PRIMEIRA INFANCIA NO SUAS | 0,00 | 13.000,00 | 217.000,00 | 230.000,00 |
| 08.244.0808.1066.0000 | Aquisição de Veículos para o Fundo Municipal de Assistência Social | 0,00 | 1.000,00 | 0,00 | 1.000,00 | 1.000,00 | |
| 08.244.0808.1105.0000 | Aquisição de Veículos, Móveis e Equipamentos Diversos para o Primeira Infância | 0,00 | 11.000,00 | 0,00 | 11.000,00 | 11.000,00 | |
| 08.244.0808.1106.0000 | Execução de Obras do Primeira Infância | 0,00 | 1.000,00 | 0,00 | 1.000,00 | 1.000,00 | |
| 08.244.0808.2139.0000 | Gestão Administrativa do Programa Criança Feliz | 0,00 | 0,00 | 196.000,00 | 196.000,00 | 196.000,00 | |
| 08.244.0808.2140.0000 | Manutenção do Programa Criança Feliz | 0,00 | 0,00 | 21.000,00 | 21.000,00 | 21.000,00 | |

**PREFEITURA MUNICIPAL DE XEXÉU**

AV. MÁRIO MELO - CNPJ:12888517/0001-48

Orçamento Programa - Exercício de 2024

Anexo 07

Página 5

**PROGRAMA DE TRABALHO DO GOVERNO
DEMONSTRATIVO DE FUNÇÕES, SUBFUNÇÕES E PROGRAMAS
POR PROJETOS, ATIVIDADES E OPERAÇÕES ESPECIAIS**

(Inc.II, § 2º, Art.2º)

| Código | Especificação | Operação Especial | Projetos | Atividades | T o t a l |
|-----------------------|--|--|---|---------------|---------------|
| 08 | Assistência Social | 0,00 | 206.000,00 | 3.417.500,00 | 3.623.500,00 |
| 08 | 244 | Assistência Comunitária | 0,00 | 1.489.500,00 | 1.662.500,00 |
| 08 | 244 | 0810 | PROGRAMA COZINHA COMUNITÁRIA | 90.000,00 | 130.000,00 |
| 08.244.0810.1116.0000 | Construção, Ampliação e Restauração de Cozinha Comunitária | 0,00 | 20.000,00 | 0,00 | 20.000,00 |
| 08.244.0810.1117.0000 | Aquisição de Móveis, Máquinas e Equipamentos para a Cozinha Comunitária | 0,00 | 20.000,00 | 0,00 | 20.000,00 |
| 08.244.0810.2223.0000 | Manutenção das Atividades da Cozinha Comunitária | 0,00 | 0,00 | 10.000,00 | 10.000,00 |
| 08.244.0810.2224.0000 | Gestão de Pessoal da Cozinha Comunitária | 0,00 | 0,00 | 80.000,00 | 80.000,00 |
| 08 | 244 | 1502 | INFRAESTRUTURA URBANA | 0,00 | 20.000,00 |
| 08.244.1502.1022.0000 | Construção do Centro de Atendimento da Mulher | 0,00 | 20.000,00 | 0,00 | 20.000,00 |
| 09 | Previdência Social | 0,00 | 0,00 | 238.000,00 | 238.000,00 |
| 09 | 274 | Previdência Especial | 0,00 | 238.000,00 | 238.000,00 |
| 09 | 274 | 0901 | BENEFÍCIOS, PROVENTOS E AUXÍLIOS | 238.000,00 | 238.000,00 |
| 09.274.0901.2040.0000 | Aposentadorias e Pensões | 0,00 | 0,00 | 238.000,00 | 238.000,00 |
| 10 | Saúde | 0,00 | 972.500,00 | 12.490.502,08 | 13.463.002,08 |
| 10 | 032 | Controle Externo | 0,00 | 3.000,00 | 3.000,00 |
| 10 | 032 | 1002 | GESTÃO ADMINISTRATIVA DO FUNDO MUNICIPAL DE SAÚDE | 3.000,00 | 3.000,00 |
| 10.032.1002.2075.0000 | Apoio as atividades do Conselho Municipal de Saúde | 0,00 | 0,00 | 3.000,00 | 3.000,00 |
| 10 | 122 | Administração Geral | 0,00 | 2.614.000,08 | 3.291.000,08 |
| 10 | 122 | 0306 | GESTÃO DOS SERVIÇOS DE SAÚDE DOS ENTES CONSORCIADOS PELO NIS - ATENÇÃO BÁSICA | 6.000,00 | 8.000,00 |
| 10.122.0306.1120.0000 | Modernização da Estrutura Física(Const. Reforma e/ou Ampliação)NIS | 0,00 | 1.000,00 | 0,00 | 1.000,00 |
| 10.122.0306.1121.0000 | Aquisição de Equipamentos e Material Permanente p/o Consórcio - NIS | 0,00 | 1.000,00 | 0,00 | 1.000,00 |
| 10.122.0306.2215.0000 | Manutenção das Ativ. Administrativas do Núcleo Int. em Saúde dos Conveniados do COMSUL - NIS | 0,00 | 0,00 | 6.000,00 | 6.000,00 |
| 10 | 122 | 0401 | GESTÃO ADMINISTRATIVA DO MUNICÍPIO | 90.000,08 | 90.000,08 |
| 10.122.0401.2061.0000 | Gestão Administrativa de Pessoal da Secretaria de saúde | 0,00 | 0,00 | 86.000,00 | 86.000,00 |
| 10.122.0401.2062.0000 | Manutenção das Atividades da Secretaria de saúde | 0,00 | 0,00 | 4.000,08 | 4.000,08 |
| 10 | 122 | 1002 | GESTÃO ADMINISTRATIVA DO FUNDO MUNICIPAL DE SAÚDE | 2.518.000,00 | 2.518.000,00 |
| 10.122.1002.2076.0000 | Gestão Administrativa de Pessoal do Fundo Municipal de Saúde | 0,00 | 0,00 | 1.000.000,00 | 1.000.000,00 |
| 10.122.1002.2077.0000 | Manutenção das Atividades Gerais do Fundo Municipal de Saúde | 0,00 | 0,00 | 1.500.000,00 | 1.500.000,00 |
| 10.122.1002.2078.0000 | Ouvidoria em Saúde - SUS | 0,00 | 0,00 | 3.000,00 | 3.000,00 |
| 10.122.1002.2079.0000 | Distribuição Gratuita de Materiais, Bens ou Serviços conforme Lei | 0,00 | 0,00 | 15.000,00 | 15.000,00 |
| 10 | 122 | 1003 | REEQUIPAMENTO DO FUNDO MUNICIPAL DE SAÚDE | 0,00 | 665.000,00 |
| 10.122.1003.1049.0000 | Aquisição de Veículos, Ambulâncias, UTI Móvel, inclusive com as emendas impositivas nºs de 09 a 12/2023. | 0,00 | 630.000,00 | 0,00 | 630.000,00 |
| 10.122.1003.1050.0000 | Aquisição de Equipamento e Material Permanente | 0,00 | 35.000,00 | 0,00 | 35.000,00 |
| 10 | 122 | 1501 | DESAPROPRIAÇÕES DE IMÓVEIS | 0,00 | 10.000,00 |
| 10.122.1501.1051.0000 | Desapropriações de Imóveis - FMS | 0,00 | 10.000,00 | 0,00 | 10.000,00 |
| 10 | 242 | Assistência ao Portador de Deficiência | 0,00 | 0,00 | 27.000,00 |

**PREFEITURA MUNICIPAL DE XEXÉU**

AV. MÁRIO MELO - CNPJ:12888517/0001-48

Orçamento Programa - Exercício de 2024

Anexo 07

Página 6

**PROGRAMA DE TRABALHO DO GOVERNO
DEMONSTRATIVO DE FUNÇÕES, SUBFUNÇÕES E PROGRAMAS
POR PROJETOS, ATIVIDADES E OPERAÇÕES ESPECIAIS**

(Inc.II, § 2º, Art.2º)

| Código | Especificação | Operação Especial | Projetos | Atividades | T o t a l |
|-----------------------|---|-------------------|------------|---------------|---------------|
| 10 | Saúde | 0,00 | 972.500,00 | 12.490.502,08 | 13.463.002,08 |
| 10 | 242 Assistência ao Portador de Deficiência | 0,00 | 0,00 | 27.000,00 | 27.000,00 |
| 10 | 242 1004 ATENÇÃO À SAÚDE DO PORTADOR DE DEFICIÊNCIA | 0,00 | 0,00 | 27.000,00 | 27.000,00 |
| 10.242.1004.2080.0000 | Incentivo a Atenção à Saúde do Portador de Deficiência | 0,00 | 0,00 | 27.000,00 | 27.000,00 |
| 10 | 301 Atenção Básica | 0,00 | 133.500,00 | 5.888.000,00 | 6.021.500,00 |
| 10 | 301 1005 PROGRAMA DE ATENÇÃO BÁSICA EM SAÚDE | 0,00 | 0,00 | 125.000,00 | 125.000,00 |
| 10.301.1005.2081.0000 | Incentivo a Atenção à Saúde da Criança | 0,00 | 0,00 | 3.000,00 | 3.000,00 |
| 10.301.1005.2082.0000 | Incentivo a Atenção à Saúde do Adolescente | 0,00 | 0,00 | 3.000,00 | 3.000,00 |
| 10.301.1005.2083.0000 | Manutenção do Programa Saúde do Idoso | 0,00 | 0,00 | 3.000,00 | 3.000,00 |
| 10.301.1005.2084.0000 | Manutenção das Atividades do Programa Saúde do Homem | 0,00 | 0,00 | 10.000,00 | 10.000,00 |
| 10.301.1005.2085.0000 | Manutenção das Atividades do Centro de Reabilitação | 0,00 | 0,00 | 11.000,00 | 11.000,00 |
| 10.301.1005.2086.0000 | Manutenção das Doenças Crônico-Degenerativas:Hipertensão Arterial e Diabetes Mellitus | 0,00 | 0,00 | 4.000,00 | 4.000,00 |
| 10.301.1005.2087.0000 | Manutenção da Vigilância prevenção e Atenção em HIV(AIDS) e out. doenças Sexualmente Transmissíveis | 0,00 | 0,00 | 4.000,00 | 4.000,00 |
| 10.301.1005.2088.0000 | Manutenção do Programa Humanização da Saúde | 0,00 | 0,00 | 3.000,00 | 3.000,00 |
| 10.301.1005.2089.0000 | Promoção de Apoio ao diagnóstico Laboratorial | 0,00 | 0,00 | 48.000,00 | 48.000,00 |
| 10.301.1005.2090.0000 | Promoção de Ações ao Programa Saúde do Trabalhador | 0,00 | 0,00 | 1.000,00 | 1.000,00 |
| 10.301.1005.2091.0000 | Manutenção das Ações Básica em Saúde - Saúde da Mulher | 0,00 | 0,00 | 35.000,00 | 35.000,00 |
| 10 | 301 1006 PROGRAMA SAÚDE DA FAMÍLIA | 0,00 | 18.000,00 | 3.236.000,00 | 3.254.000,00 |
| 10.301.1006.1052.0000 | Aquisição de Móveis e Equipamentos diversos para as Unidades de Saúde da Famílias - USF | 0,00 | 15.000,00 | 0,00 | 15.000,00 |
| 10.301.1006.1119.0000 | Aquisição de Veículos e Ambulâncias destinados as UBS | 0,00 | 3.000,00 | 0,00 | 3.000,00 |
| 10.301.1006.2092.0000 | Gestão Administrativa de Pessoal do Programa Saúde da Família - PSF | 0,00 | 0,00 | 615.000,00 | 615.000,00 |
| 10.301.1006.2093.0000 | Manutenção das Atividades Gerais do Programa Saúde da Família - PSF | 0,00 | 0,00 | 2.621.000,00 | 2.621.000,00 |
| 10 | 301 1007 NÚCLEOS DE APOIO À SAÚDE DA FAMÍLIA - NASF | 0,00 | 10.000,00 | 122.000,00 | 132.000,00 |
| 10.301.1007.1030.0000 | Aquisição de Móveis e Equipamentos diversos para o NASF | 0,00 | 10.000,00 | 0,00 | 10.000,00 |
| 10.301.1007.2094.0000 | Gestão Administrativa de Pessoal das Atividades do NASF | 0,00 | 0,00 | 102.000,00 | 102.000,00 |
| 10.301.1007.2095.0000 | Manutenção das Atividades do NASF | 0,00 | 0,00 | 20.000,00 | 20.000,00 |
| 10 | 301 1008 PROGRAMA AGENTES COMUNITÁRIOS DE SAÚDE - PACS | 0,00 | 20.000,00 | 1.468.000,00 | 1.488.000,00 |
| 10.301.1008.1054.0000 | Aquisição de Móveis e Equipamentos diversos para o PACS | 0,00 | 20.000,00 | 0,00 | 20.000,00 |
| 10.301.1008.2096.0000 | Gestão Administrativa de Pessoal do PACS | 0,00 | 0,00 | 1.356.000,00 | 1.356.000,00 |
| 10.301.1008.2097.0000 | Manutenção das Atividades do PACS | 0,00 | 0,00 | 112.000,00 | 112.000,00 |
| 10 | 301 1009 PROGRAMA SAÚDE BUCAL | 0,00 | 5.000,00 | 120.000,00 | 125.000,00 |
| 10.301.1009.1055.0000 | Aquisição de Móveis, Equipamentos diversos para Programa Saúde Bucal | 0,00 | 5.000,00 | 0,00 | 5.000,00 |
| 10.301.1009.2098.0000 | Gestão Administrativa de Pessoal do Programa Saúde Bucal | 0,00 | 0,00 | 4.000,00 | 4.000,00 |
| 10.301.1009.2099.0000 | Manutenção das Atividades do Programa Saúde Bucal | 0,00 | 0,00 | 116.000,00 | 116.000,00 |
| 10 | 301 1011 FARMÁCIA BÁSICA E ASSISTÊNCIA FARMACÊUTICA | 0,00 | 0,00 | 713.000,00 | 713.000,00 |
| 10.301.1011.2101.0000 | Manutenção do Programa Farmácia Básica | 0,00 | 0,00 | 713.000,00 | 713.000,00 |
| 10 | 301 1013 CENTRO DE ESPECIALIDADE ODONTOLÓGICAS - CEO | 0,00 | 5.000,00 | 101.000,00 | 106.000,00 |
| 10.301.1013.1057.0000 | Aquisição de Equipamentos Diversos para o CEO | 0,00 | 5.000,00 | 0,00 | 5.000,00 |
| 10.301.1013.2105.0000 | Manutenção das Atividades do Centro de Especialidades Odontológicas - CEO | 0,00 | 0,00 | 101.000,00 | 101.000,00 |
| 10 | 301 1022 AMPLIAÇÃO E PRESERVAÇÃO DO PATRIMÔNIO DA SAÚDE | 0,00 | 75.500,00 | 0,00 | 75.500,00 |
| 10.301.1022.1063.0000 | Construção, reforma e ampliação de Unidades Básica de Saúde - UBS | 0,00 | 75.500,00 | 0,00 | 75.500,00 |
| 10 | 301 1029 ACADEMIA DA SAÚDE | 0,00 | 0,00 | 3.000,00 | 3.000,00 |
| 10.301.1029.2102.0000 | Manutenção das Ações da Academia da Saúde | 0,00 | 0,00 | 3.000,00 | 3.000,00 |

**PREFEITURA MUNICIPAL DE XEXÉU**

AV. MÁRIO MELO - CNPJ:12888517/0001-48

Orçamento Programa - Exercício de 2024

Anexo 07

Página 7

**PROGRAMA DE TRABALHO DO GOVERNO
DEMONSTRATIVO DE FUNÇÕES, SUBFUNÇÕES E PROGRAMAS
POR PROJETOS, ATIVIDADES E OPERAÇÕES ESPECIAIS**

(Inc.II, § 2º, Art.2º)

| Código | Especificação | Operação Especial | Projetos | Atividades | T o t a l | |
|-----------------------|--|--|--------------|---------------|---------------|--------------|
| 10 | Saúde | 0,00 | 972.500,00 | 12.490.502,08 | 13.463.002,08 | |
| 10 | 301 | Atenção Básica | 0,00 | 133.500,00 | 5.888.000,00 | 6.021.500,00 |
| 10 | 302 | Assistência Hospitalar e Ambulatorial | 0,00 | 142.000,00 | 3.415.502,00 | 3.557.502,00 |
| 10 | 302 | 1012 ASSISTÊNCIA AMBULATORIAL E HOSPITALAR ESPECIALIZADA | 0,00 | 15.000,00 | 3.225.453,42 | 3.240.453,42 |
| 10.302.1012.1056.0000 | Aquisição de Móveis, Veículos e Equipamentos Diversos Hospitalares | 0,00 | 15.000,00 | 0,00 | 15.000,00 | |
| 10.302.1012.2103.0000 | Manutenção dos Serviços Hospitalares e Ambulatoriais | 0,00 | 0,00 | 2.332.000,00 | 2.332.000,00 | |
| 10.302.1012.2104.0000 | Gestão Administrativa de Pessoal dos Hospitais e Ambulatoriais | 0,00 | 0,00 | 893.453,42 | 893.453,42 | |
| 10 | 302 | 1014 SERVIÇO DE ATENDIMENTO MÓVEL DE URGÊNCIA - SAMU | 0,00 | 18.000,00 | 138.048,58 | 156.048,58 |
| 10.302.1014.1058.0000 | Reforma e Ampliação ou Adaptação de Imóvel para o SAMU | 0,00 | 13.000,00 | 0,00 | 13.000,00 | |
| 10.302.1014.1059.0000 | Aquisição de Móveis e Equipamentos Diversos para SAMU | 0,00 | 5.000,00 | 0,00 | 5.000,00 | |
| 10.302.1014.2106.0000 | Gestão Administrativa de Pessoal do SAMU | 0,00 | 0,00 | 120.048,58 | 120.048,58 | |
| 10.302.1014.2107.0000 | Manutenção das atividades do SAMU | 0,00 | 0,00 | 18.000,00 | 18.000,00 | |
| 10 | 302 | 1015 PROGRAMA MÃE CORUJA | 0,00 | 0,00 | 10.000,00 | 10.000,00 |
| 10.302.1015.2108.0000 | Implantação e Manutenção das Ações do Mãe Coruja | 0,00 | 0,00 | 10.000,00 | 10.000,00 | |
| 10 | 302 | 1016 TRATAMENTO FORA DO DOMICÍLIO - TFD | 0,00 | 0,00 | 42.000,00 | 42.000,00 |
| 10.302.1016.2109.0000 | Manutenção das Ações do Tratamento Fora do Domicilio - TFD | 0,00 | 0,00 | 42.000,00 | 42.000,00 | |
| 10 | 302 | 1022 AMPLIAÇÃO E PRESERVAÇÃO DO PATRIMÔNIO DA SAÚDE | 0,00 | 109.000,00 | 0,00 | 109.000,00 |
| 10.302.1022.1064.0000 | Construção, Reforma e/ou Ampliação do Hospital | 0,00 | 109.000,00 | 0,00 | 109.000,00 | |
| 10 | 303 | Suporte Profilático e Terapêutico | 0,00 | 10.000,00 | 6.000,00 | 16.000,00 |
| 10 | 303 | 1017 REDE DE ATENÇÃO PSICOSOCIAL | 0,00 | 10.000,00 | 6.000,00 | 16.000,00 |
| 10.303.1017.1060.0000 | Aquisição de Móveis, Máquinas e Equipamentos Diversos para o CAPS | 0,00 | 10.000,00 | 0,00 | 10.000,00 | |
| 10.303.1017.2110.0000 | Incentivo a Atenção a Saúde Mental | 0,00 | 0,00 | 6.000,00 | 6.000,00 | |
| 10 | 304 | Vigilância Sanitária | 0,00 | 5.000,00 | 21.000,00 | 26.000,00 |
| 10 | 304 | 1018 VIGILÂNCIA SANITÁRIA | 0,00 | 5.000,00 | 21.000,00 | 26.000,00 |
| 10.304.1018.1061.0000 | Aquisição de Móveis e Equipamentos para Vigilância Sanitária | 0,00 | 5.000,00 | 0,00 | 5.000,00 | |
| 10.304.1018.2111.0000 | Manutenção das Atividades do Programa de Vigilância Sanitária | 0,00 | 0,00 | 10.000,00 | 10.000,00 | |
| 10.304.1018.2112.0000 | Gestão Administrativa de Pessoal da Vigilância Sanitária | 0,00 | 0,00 | 11.000,00 | 11.000,00 | |
| 10 | 305 | Vigilância Epidemiológica | 0,00 | 5.000,00 | 513.000,00 | 518.000,00 |
| 10 | 305 | 1019 VIGILÂNCIA EPIDEMIOLÓGICA | 0,00 | 5.000,00 | 504.000,00 | 509.000,00 |
| 10.305.1019.1062.0000 | Aquisição de Móveis e Equipamentos Diversos para Vigilância Epidemiológica | 0,00 | 5.000,00 | 0,00 | 5.000,00 | |
| 10.305.1019.2113.0000 | Gestão Administrativas de Pessoal do Programa de Combate a Endemias | 0,00 | 0,00 | 493.000,00 | 493.000,00 | |
| 10.305.1019.2114.0000 | Manutenção das Atividades do Programa de Combate a Endemias | 0,00 | 0,00 | 11.000,00 | 11.000,00 | |
| 10 | 305 | 1020 PROGRAMA NACIONAL DE IMUNIZAÇÃO - PNI | 0,00 | 0,00 | 9.000,00 | 9.000,00 |
| 10.305.1020.2115.0000 | Manutenção das Atividades do Programa Nacional de Imunização | 0,00 | 0,00 | 9.000,00 | 9.000,00 | |
| 10 | 306 | Alimentação e Nutrição | 0,00 | 0,00 | 3.000,00 | 3.000,00 |
| 10 | 306 | 1021 ALIMENTAÇÃO E NUTRIÇÃO | 0,00 | 0,00 | 3.000,00 | 3.000,00 |
| 10.306.1021.2116.0000 | Manutenção do Programa Alimentação e Nutrição | 0,00 | 0,00 | 3.000,00 | 3.000,00 | |
| 12 | Educação | 0,00 | 1.133.000,00 | 31.848.500,00 | 32.981.500,00 | |



PREFEITURA MUNICIPAL DE XEXÉU

AV. MÁRIO MELO - CNPJ:12888517/0001-48

Orçamento Programa - Exercício de 2024

Anexo 07

Página 8

PROGRAMA DE TRABALHO DO GOVERNO DEMONSTRATIVO DE FUNÇÕES, SUBFUNÇÕES E PROGRAMAS POR PROJETOS, ATIVIDADES E OPERAÇÕES ESPECIAIS

(Inc.II, § 2º, Art.2º)

| Código | Especificação | Operação Especial | Projetos | Atividades | T o t a l | | |
|-----------------------|---|------------------------|--|---------------|---------------|---------------|---------------|
| 12 | Educação | 0,00 | 1.133.000,00 | 31.848.500,00 | 32.981.500,00 | | |
| 12 | 122 | Administração Geral | 0,00 | 60.000,00 | 435.000,00 | 495.000,00 | |
| 12 | 122 | 0401 | GESTÃO ADMINISTRATIVA DO MUNICÍPIO | 0,00 | 0,00 | 30.000,00 | 30.000,00 |
| 12.122.0401.2041.0000 | Gestão Administrativa de Pessoal da Secretaria de Educação, Ciência e Tecnologia | 0,00 | 0,00 | 15.000,00 | 15.000,00 | 15.000,00 | |
| 12.122.0401.2042.0000 | Manutenção das Atividades Administrativa da Secretaria de Educação, , Ciência e Tecnologia | 0,00 | 0,00 | 15.000,00 | 15.000,00 | 15.000,00 | |
| 12 | 122 | 1201 | GESTÃO ADMINISTRAÇÃO DO FUNDO MUNICIPAL DE EDUCAÇÃO | 0,00 | 40.000,00 | 405.000,00 | 445.000,00 |
| 12.122.1201.1079.0000 | Aquisição de Móveis, Máquinas e Equipamentos Diversos | 0,00 | 20.000,00 | 0,00 | 20.000,00 | 20.000,00 | |
| 12.122.1201.1080.0000 | Aquisição de Veículos para o FME | 0,00 | 20.000,00 | 0,00 | 20.000,00 | 20.000,00 | |
| 12.122.1201.2146.0000 | Gestão Administrativa de Pessoal do Fundo Municipal de Educação - FME | 0,00 | 0,00 | 5.000,00 | 5.000,00 | 5.000,00 | |
| 12.122.1201.2147.0000 | Manutenção das Atividades do Fundo Municipal de Educação - FME | 0,00 | 0,00 | 400.000,00 | 400.000,00 | 400.000,00 | |
| 12 | 122 | 1501 | DESAPROPRIAÇÕES DE IMÓVEIS | 0,00 | 20.000,00 | 0,00 | 20.000,00 |
| 12.122.1501.1081.0000 | Desapropriações de Imóveis - FME | 0,00 | 20.000,00 | 0,00 | 20.000,00 | 20.000,00 | |
| 12 | 306 | Alimentação e Nutrição | 0,00 | 0,00 | 860.000,00 | 860.000,00 | |
| 12 | 306 | 1204 | PROGRAMA NACIONAL DE ALIMENTAÇÃO ESCOLAR - PNAE | 0,00 | 0,00 | 860.000,00 | 860.000,00 |
| 12.306.1204.2148.0000 | Manutenção das Atividades do Programa Nacional de Alimentação - PNAE | 0,00 | 0,00 | 854.000,00 | 854.000,00 | 854.000,00 | |
| 12.306.1204.2161.0000 | Manutenção das Ações do Ensino Infantil | 0,00 | 0,00 | 6.000,00 | 6.000,00 | 6.000,00 | |
| 12 | 361 | Ensino Fundamental | 0,00 | 850.000,00 | 21.397.500,00 | 22.247.500,00 | |
| 12 | 361 | 1205 | EXPANÇÃO DA REDE MUNICIPAL DE ENSINO | 0,00 | 702.000,00 | 0,00 | 702.000,00 |
| 12.361.1205.1082.0000 | Construção, Ampliação e Reforma de Unidades de Escolares, incluindo a Emenda Impositiva nº 13/2023 | 0,00 | 662.000,00 | 0,00 | 662.000,00 | 662.000,00 | |
| 12.361.1205.1099.0000 | Aquisição de Móveis, Máquinas e Equipamentos Diversos para o Ensino Municipal, incluindo a Emenda Impositiva nº 13/2023 | 0,00 | 40.000,00 | 0,00 | 40.000,00 | 40.000,00 | |
| 12 | 361 | 1206 | PROGRAMA NACIONAL DE APOIO AO TRANSPORTE ESCOLAR - PNATE | 0,00 | 0,00 | 367.000,00 | 367.000,00 |
| 12.361.1206.2149.0000 | Apoio as Atividades ao Programa Nacion. de Transport. Escolar - Pnate | 0,00 | 0,00 | 367.000,00 | 367.000,00 | 367.000,00 | |
| 12 | 361 | 1207 | PROGRAMA CAMINHO DA ESCOLA | 0,00 | 60.000,00 | 108.000,00 | 168.000,00 |
| 12.361.1207.1083.0000 | Aquisição de Transporte Escolar pelo Programa Caminho da Escola | 0,00 | 60.000,00 | 0,00 | 60.000,00 | 60.000,00 | |
| 12.361.1207.2150.0000 | Implantação e manutenção do Programa Caminho da Escola | 0,00 | 0,00 | 108.000,00 | 108.000,00 | 108.000,00 | |
| 12 | 361 | 1209 | PROGRAMA DINHEIRO DIRETO NA ESCOLA - PDDE | 0,00 | 0,00 | 12.000,00 | 12.000,00 |
| 12.361.1209.2151.0000 | Implantação e Manutenção do Programa Dinheiro Direto na Escola - PDDE | 0,00 | 0,00 | 12.000,00 | 12.000,00 | 12.000,00 | |
| 12 | 361 | 1211 | FUNDO DE DESENVOLVIMENTO DA EDUCAÇÃO BÁSICA - FUNDEB | 0,00 | 88.000,00 | 20.910.500,00 | 20.998.500,00 |
| 12.361.1211.1084.0000 | Aquisição de Móveis, Máquinas e Equipamentos Diversos - FUNDEB | 0,00 | 51.000,00 | 0,00 | 51.000,00 | 51.000,00 | |
| 12.361.1211.1085.0000 | Aquisição de Veículos para o FUNDEB | 0,00 | 37.000,00 | 0,00 | 37.000,00 | 37.000,00 | |
| 12.361.1211.2153.0000 | Gestão Administrativa de Pessoal do Fundeb - 70% | 0,00 | 0,00 | 15.234.900,00 | 15.234.900,00 | 15.234.900,00 | |
| 12.361.1211.2154.0000 | Gestão Administrativa de Pessoal do Ensino Fundamental | 0,00 | 0,00 | 580.300,00 | 580.300,00 | 580.300,00 | |
| 12.361.1211.2155.0000 | Manutenção das Atividades Gerais do do Ensino Fundamental | 0,00 | 0,00 | 3.231.400,00 | 3.231.400,00 | 3.231.400,00 | |
| 12.361.1211.2156.0000 | Manutenção, Conserto e Conservação de Unidades escolares | 0,00 | 0,00 | 1.622.900,00 | 1.622.900,00 | 1.622.900,00 | |
| 12.361.1211.2157.0000 | Aquisição de Material Didático-Escolares | 0,00 | 0,00 | 13.000,00 | 13.000,00 | 13.000,00 | |
| 12.361.1211.2158.0000 | Capacitação e Treinamento de Professores, incluindo a Emenda Impositiva nº 13/2023 | 0,00 | 0,00 | 228.000,00 | 228.000,00 | 228.000,00 | |
| 12 | 364 | Ensino Superior | 0,00 | 0,00 | 345.000,00 | 345.000,00 | |

**PREFEITURA MUNICIPAL DE XEXÉU**

AV. MÁRIO MELO - CNPJ:12888517/0001-48

Orçamento Programa - Exercício de 2024

Anexo 07

Página 9

**PROGRAMA DE TRABALHO DO GOVERNO
DEMONSTRATIVO DE FUNÇÕES, SUBFUNÇÕES E PROGRAMAS
POR PROJETOS, ATIVIDADES E OPERAÇÕES ESPECIAIS**
(Inc.II, § 2º, Art.2º)

| Código | Especificação | Operação Especial | Projetos | Atividades | T o t a l |
|-----------------------|---|-------------------|--------------|---------------|---------------|
| 12 | Educação | 0,00 | 1.133.000,00 | 31.848.500,00 | 32.981.500,00 |
| 12 | 364 Ensino Superior | 0,00 | 0,00 | 345.000,00 | 345.000,00 |
| 12 | 364 1210 TRANSPORTE UNIVERSITÁRIO | 0,00 | 0,00 | 345.000,00 | 345.000,00 |
| 12.364.1210.2152.0000 | Apoio ao Transporte Universitário | 0,00 | 0,00 | 345.000,00 | 345.000,00 |
| 12 | 365 Educação Infantil | 0,00 | 223.000,00 | 8.271.000,00 | 8.494.000,00 |
| 12 | 365 1201 GESTÃO ADMINISTRAÇÃO DO FUNDO MUNICIPAL DE EDUCAÇÃO | 0,00 | 0,00 | 2.000,00 | 2.000,00 |
| 12.365.1201.2161.0000 | Manutenção das Ações do Ensino Infantil | 0,00 | 0,00 | 2.000,00 | 2.000,00 |
| 12 | 365 1205 EXPANÇÃO DA REDE MUNICIPAL DE ENSINO | 0,00 | 223.000,00 | 0,00 | 223.000,00 |
| 12.365.1205.1086.0000 | Construção de Creches | 0,00 | 223.000,00 | 0,00 | 223.000,00 |
| 12 | 365 1211 FUNDO DE DESENVOLVIMENTO DA EDUCAÇÃO BÁSICA - FUNDEB | 0,00 | 0,00 | 8.269.000,00 | 8.269.000,00 |
| 12.365.1211.2158.0000 | Capacitação e Treinamento de Professores, incluindo a Emenda Impositiva nº 13/2023 | 0,00 | 0,00 | 1.000,00 | 1.000,00 |
| 12.365.1211.2159.0000 | Gestão de Pessoal do Ensino Infantil - 70% | 0,00 | 0,00 | 7.786.600,00 | 7.786.600,00 |
| 12.365.1211.2160.0000 | Gestão de Pessoal do Ensino Infantil - 30% | 0,00 | 0,00 | 288.400,00 | 288.400,00 |
| 12.365.1211.2161.0000 | Manutenção das Ações do Ensino Infantil | 0,00 | 0,00 | 185.000,00 | 185.000,00 |
| 12.365.1211.2162.0000 | Manutenção, Conserto e Conservação de Unidades do Ensino Infantil | 0,00 | 0,00 | 8.000,00 | 8.000,00 |
| 12 | 366 Educação de Jovens e Adultos | 0,00 | 0,00 | 540.000,00 | 540.000,00 |
| 12 | 366 1211 FUNDO DE DESENVOLVIMENTO DA EDUCAÇÃO BÁSICA - FUNDEB | 0,00 | 0,00 | 540.000,00 | 540.000,00 |
| 12.366.1211.3159.0000 | Manutenção das Atividades dos Jovens e Adultos, incluindo a Emenda Impositiva nº 13/2023. | 0,00 | 0,00 | 540.000,00 | 540.000,00 |
| 13 | Cultura | 0,00 | 10.000,00 | 141.746,88 | 151.746,88 |
| 13 | 392 Difusão Cultural | 0,00 | 10.000,00 | 138.746,88 | 148.746,88 |
| 13 | 392 1301 BIBLIOTECA MUNICIPAL | 0,00 | 5.000,00 | 5.000,00 | 10.000,00 |
| 13.392.1301.1013.0000 | Aquisição de Acervo, Móveis, Máquinas e Equipamentos Diversos à Biblioteca | 0,00 | 5.000,00 | 0,00 | 5.000,00 |
| 13.392.1301.2032.0000 | Manutenção da Biblioteca Municipal | 0,00 | 0,00 | 5.000,00 | 5.000,00 |
| 13 | 392 1302 AÇÕES CULTURAIS | 0,00 | 5.000,00 | 133.746,88 | 138.746,88 |
| 13.392.1302.1014.0000 | Aquisição de Instrumentos p/ Banda Musical | 0,00 | 5.000,00 | 0,00 | 5.000,00 |
| 13.392.1302.2033.0000 | Implantação e Manutenção de Bandas Maciais e Musicais | 0,00 | 0,00 | 27.000,00 | 27.000,00 |
| 13.392.1302.2034.0000 | Promoção de Eventos Cívicos, Folclóricos, Culturais e outras | 0,00 | 0,00 | 106.746,88 | 106.746,88 |
| 13 | 695 Turismo | 0,00 | 0,00 | 3.000,00 | 3.000,00 |
| 13 | 695 1303 PROMOÇÃO DO TURISMO | 0,00 | 0,00 | 3.000,00 | 3.000,00 |
| 13.695.1303.2035.0000 | Manutenção das ações voltada ao Turismo | 0,00 | 0,00 | 3.000,00 | 3.000,00 |
| 15 | Urbanismo | 0,00 | 634.500,00 | 59.000,00 | 693.500,00 |
| 15 | 122 Administração Geral | 0,00 | 10.000,00 | 0,00 | 10.000,00 |
| 15 | 122 1501 DESAPROPRIAÇÕES DE IMÓVEIS | 0,00 | 10.000,00 | 0,00 | 10.000,00 |
| 15.122.1501.1023.0000 | Desapropriações de Imóveis | 0,00 | 10.000,00 | 0,00 | 10.000,00 |

**PREFEITURA MUNICIPAL DE XEXÉU**

AV. MÁRIO MELO - CNPJ:12888517/0001-48

Orçamento Programa - Exercício de 2024

Anexo 07

Página 10

**PROGRAMA DE TRABALHO DO GOVERNO
DEMONSTRATIVO DE FUNÇÕES, SUBFUNÇÕES E PROGRAMAS
POR PROJETOS, ATIVIDADES E OPERAÇÕES ESPECIAIS**

(Inc.II, § 2º, Art.2º)

| Código | Especificação | Operação Especial | Projetos | Atividades | T o t a l |
|-----------------------|---|-------------------|------------|--------------|--------------|
| 15 | Urbanismo | 0,00 | 634.500,00 | 59.000,00 | 693.500,00 |
| 15 | 451 Infra-Estrutura Urbana | 0,00 | 468.500,00 | 18.000,00 | 486.500,00 |
| 15 | 451 1502 INFRAESTRUTURA URBANA | 0,00 | 86.000,00 | 3.000,00 | 89.000,00 |
| 15.451.1502.1024.0000 | Construção, Ampliação e Restauração de Prédios Públicos | 0,00 | 30.000,00 | 0,00 | 30.000,00 |
| 15.451.1502.1025.0000 | Reforma ou Ampliação de Clube Municipal, na Sede e Distritos | 0,00 | 35.000,00 | 0,00 | 35.000,00 |
| 15.451.1502.1026.0000 | Construção, Reforma, Melhoramentos e/ou Ampliação de Cemitérios Públicos, Necrópoles e Velórios | 0,00 | 21.000,00 | 0,00 | 21.000,00 |
| 15.451.1502.2052.0000 | Manutenção de Cemitérios Públicos, Necrópoles e Velórios | 0,00 | 0,00 | 3.000,00 | 3.000,00 |
| 15 | 451 1503 PAVIMENTAÇÃO: ASFALTO, CALÇAMENTO E MEIO-FIO | 0,00 | 260.000,00 | 15.000,00 | 275.000,00 |
| 15.451.1503.1027.0000 | Construção de Escadaria em Bairros e Distritos do Municípios. | 0,00 | 60.000,00 | 0,00 | 60.000,00 |
| 15.451.1503.1028.0000 | Construção e/ou Reposição de Calçamento, Meio-fio e Recapeamento Asfáltico | 0,00 | 200.000,00 | 0,00 | 200.000,00 |
| 15.451.1503.2053.0000 | Manutenção dos Serviços de Infraestrutura e Controle Urbano | 0,00 | 0,00 | 15.000,00 | 15.000,00 |
| 15 | 451 1505 REVITALIZANDO PRAÇAS, CANTEIROS E OUTROS | 0,00 | 60.000,00 | 0,00 | 60.000,00 |
| 15.451.1505.1029.0000 | Construção do Pórtico da Cidade | 0,00 | 60.000,00 | 0,00 | 60.000,00 |
| 15 | 451 1506 FUNDO DE DESENVOLVIMENTO MUNICIPAL - FEM | 0,00 | 43.000,00 | 0,00 | 43.000,00 |
| 15.451.1506.1028.0000 | Construção e/ou Reposição de Calçamento, Meio-fio e Recapeamento Asfáltico | 0,00 | 43.000,00 | 0,00 | 43.000,00 |
| 15 | 451 1507 FEIRA LIVRE | 0,00 | 19.500,00 | 0,00 | 19.500,00 |
| 15.451.1507.1053.0000 | Construção, Reforma e/ou Ampliação do Patio da Feira Livre | 0,00 | 19.500,00 | 0,00 | 19.500,00 |
| 15 | 452 Serviços Urbanos | 0,00 | 10.000,00 | 20.000,00 | 30.000,00 |
| 15 | 452 1504 LIMPEZA PÚBLICA | 0,00 | 10.000,00 | 20.000,00 | 30.000,00 |
| 15.452.1504.1031.0000 | Reequipamento da Limpeza Pública | 0,00 | 10.000,00 | 0,00 | 10.000,00 |
| 15.452.1504.2054.0000 | Manutenção da Limpeza Pública | 0,00 | 0,00 | 20.000,00 | 20.000,00 |
| 15 | 813 Lazer | 0,00 | 146.000,00 | 21.000,00 | 167.000,00 |
| 15 | 813 1001 ACADEMIA DA CIDADE | 0,00 | 21.000,00 | 3.000,00 | 24.000,00 |
| 15.813.1001.1032.0000 | Construção, Reforma e Ampliação da Academia da Cidade | 0,00 | 21.000,00 | 0,00 | 21.000,00 |
| 15.813.1001.2055.0000 | Implantação e Manutenção da Academia da Cidade | 0,00 | 0,00 | 3.000,00 | 3.000,00 |
| 15 | 813 1505 REVITALIZANDO PRAÇAS, CANTEIROS E OUTROS | 0,00 | 125.000,00 | 18.000,00 | 143.000,00 |
| 15.813.1505.1033.0000 | Construção, Restauração de Praças, Parques, Jardins e Outros | 0,00 | 125.000,00 | 0,00 | 125.000,00 |
| 15.813.1505.2056.0000 | Manutenção das Praças, Parques e Jardins | 0,00 | 0,00 | 18.000,00 | 18.000,00 |
| 16 | Habitação | 0,00 | 21.000,00 | 0,00 | 21.000,00 |
| 16 | 482 Habitação Urbana | 0,00 | 21.000,00 | 0,00 | 21.000,00 |
| 16 | 482 1601 HABITAÇÕES URBANAS | 0,00 | 21.000,00 | 0,00 | 21.000,00 |
| 16.482.1601.1034.0000 | Construção e Restauração de Casas Populares | 0,00 | 21.000,00 | 0,00 | 21.000,00 |
| 17 | Saneamento | 0,00 | 177.000,00 | 1.960.468,49 | 2.137.468,49 |
| 17 | 122 Administração Geral | 0,00 | 80.000,00 | 339.000,00 | 419.000,00 |
| 17 | 122 1702 GESTÃO ADMINISTRATIVA DO SAAE | 0,00 | 0,00 | 339.000,00 | 339.000,00 |
| 17.122.1702.2141.0000 | Gestão Administrativa de Pessoal para o SAAE | 0,00 | 0,00 | 210.000,00 | 210.000,00 |
| 17.122.1702.2142.0000 | Manutenção dos Serviços Administrativos - SAAE | 0,00 | 0,00 | 129.000,00 | 129.000,00 |



PREFEITURA MUNICIPAL DE XEXÉU

AV. MÁRIO MELO - CNPJ:12888517/0001-48

Orçamento Programa - Exercício de 2024

Anexo 07

Página 11

PROGRAMA DE TRABALHO DO GOVERNO DEMONSTRATIVO DE FUNÇÕES, SUBFUNÇÕES E PROGRAMAS POR PROJETOS, ATIVIDADES E OPERAÇÕES ESPECIAIS (Inc.II, § 2º, Art.2º)

| Código | Especificação | Operação Especial | Projetos | Atividades | T o t a l | | |
|-----------------------|--|--------------------------|--|--------------|--------------|--------------|--------------|
| 17 | Saneamento | 0,00 | 177.000,00 | 1.960.468,49 | 2.137.468,49 | | |
| 17 | 122 | Administração Geral | 0,00 | 80.000,00 | 339.000,00 | 419.000,00 | |
| 17 | 122 | 1703 | REEQUIPAMENTO E APERFEIÇOAMENTO DO SAAE | 0,00 | 40.000,00 | 0,00 | 40.000,00 |
| 17.122.1703.1072.0000 | Aquisição de Veículos, Móveis e Equipamentos Diversos para SAAE | 0,00 | 30.000,00 | 0,00 | 30.000,00 | 30.000,00 | |
| 17.122.1703.1073.0000 | Aquisição de Hidrômetros e Equipamentos Diversos | 0,00 | 5.000,00 | 0,00 | 5.000,00 | 5.000,00 | |
| 17.122.1703.1074.0000 | Aquisição de Hardware e Software para SAAE | 0,00 | 5.000,00 | 0,00 | 5.000,00 | 5.000,00 | |
| 17 | 122 | 1704 | EXPANSÃO DAS REDES FÍSICAS DO SAAE | 0,00 | 40.000,00 | 0,00 | 40.000,00 |
| 17.122.1704.1075.0000 | Reforma ou Ampliação do SAAE | 0,00 | 40.000,00 | 0,00 | 40.000,00 | 40.000,00 | |
| 17 | 512 | Saneamento Básico Urbano | 0,00 | 97.000,00 | 1.621.468,49 | 1.718.468,49 | |
| 17 | 512 | 0302 | PROGRAMA CONSORCIAL DE MEIO AMBIENTE | 0,00 | 5.000,00 | 147.468,49 | 152.468,49 |
| 17.512.0302.1094.0000 | Aquisição de Equipamento para o Núcleo Intermunicipal de Saneamento Básico - NISB | 0,00 | 2.000,00 | 0,00 | 2.000,00 | 2.000,00 | |
| 17.512.0302.1095.0000 | Modernização da Estrutura Física (Construção, Reforma e/ou Ampliação) do Aterro Sanitário | 0,00 | 3.000,00 | 0,00 | 3.000,00 | 3.000,00 | |
| 17.512.0302.2218.0000 | Manut. das Ativ. do Núcleo Intermunicipal de Saneamento Básico dos Conveniados do COMSUL - NISB | 0,00 | 0,00 | 147.468,49 | 147.468,49 | 147.468,49 | |
| 17 | 512 | 1701 | SANEAMENTO E ESGOTAMENTO SANITÁRIO | 0,00 | 42.000,00 | 20.000,00 | 62.000,00 |
| 17.512.1701.1035.0000 | Construção, Ampliação e Melhoria de Esgotos, Galerias, Bueiros e Outros | 0,00 | 16.000,00 | 0,00 | 16.000,00 | 16.000,00 | |
| 17.512.1701.1036.0000 | Construção, Ampliação e Melhoria de Unidades Sanitárias | 0,00 | 26.000,00 | 0,00 | 26.000,00 | 26.000,00 | |
| 17.512.1701.2057.0000 | Manutenção do Sistema de Saneamento Básico | 0,00 | 0,00 | 20.000,00 | 20.000,00 | 20.000,00 | |
| 17 | 512 | 1702 | GESTÃO ADMINISTRATIVA DO SAAE | 0,00 | 50.000,00 | 1.454.000,00 | 1.504.000,00 |
| 17.512.1702.1076.0000 | Construção e Manutenção da Rede de Distribuição do Sistema de Água | 0,00 | 50.000,00 | 0,00 | 50.000,00 | 50.000,00 | |
| 17.512.1702.2143.0000 | Gestão Administrativa de Pessoal de Operação e Manutenção do SAAE | 0,00 | 0,00 | 220.000,00 | 220.000,00 | 220.000,00 | |
| 17.512.1702.2144.0000 | Operação e Manutenção do Sistema de Água - SAAE | 0,00 | 0,00 | 1.234.000,00 | 1.234.000,00 | 1.234.000,00 | |
| 18 | Gestão Ambiental | 0,00 | 21.000,00 | 5.000,00 | 26.000,00 | 26.000,00 | |
| 18 | 544 | Recursos Hídricos | 0,00 | 21.000,00 | 5.000,00 | 26.000,00 | |
| 18 | 544 | 1801 | RECURSOS HÍDRICOS: SISTEMA DE ABASTECIMENTO D'ÁGUA | 0,00 | 21.000,00 | 5.000,00 | 26.000,00 |
| 18.544.1801.1037.0000 | Obras de construção e serviços de melhoria e ampliação do sistema de abastecimento d'água | 0,00 | 21.000,00 | 0,00 | 21.000,00 | 21.000,00 | |
| 18.544.1801.2058.0000 | Serviços de manutenção e conservação sistema de abastecimento d'água | 0,00 | 0,00 | 5.000,00 | 5.000,00 | 5.000,00 | |
| 20 | Agricultura | 0,00 | 1.244.000,00 | 132.000,00 | 1.376.000,00 | 1.376.000,00 | |
| 20 | 122 | Administração Geral | 0,00 | 0,00 | 110.000,00 | 110.000,00 | |
| 20 | 122 | 0401 | GESTÃO ADMINISTRATIVA DO MUNICÍPIO | 0,00 | 0,00 | 110.000,00 | 110.000,00 |
| 20.122.0401.2063.0000 | Gestão Administrativa de Pessoal da Secretaria de Agricultura, Meio Ambiente e Recursos Hídricos | 0,00 | 0,00 | 80.000,00 | 80.000,00 | 80.000,00 | |
| 20.122.0401.2064.0000 | Manutenção das Atividades da Secretaria de Agricultura, Meio Ambiente e Recursos Hídricos | 0,00 | 0,00 | 30.000,00 | 30.000,00 | 30.000,00 | |
| 20 | 605 | Abastecimento | 0,00 | 1.226.000,00 | 0,00 | 1.226.000,00 | |



PREFEITURA MUNICIPAL DE XEXÉU

AV. MÁRIO MELO - CNPJ:12888517/0001-48

Orçamento Programa - Exercício de 2024

Anexo 07

Página 12

PROGRAMA DE TRABALHO DO GOVERNO DEMONSTRATIVO DE FUNÇÕES, SUBFUNÇÕES E PROGRAMAS POR PROJETOS, ATIVIDADES E OPERAÇÕES ESPECIAIS

(Inc.II, § 2º, Art.2º)

| Código | Especificação | Operação Especial | Projetos | Atividades | T o t a l | | |
|-----------------------|---|-----------------------------------|--|--------------|--------------|--------------|--------------|
| 20 | Agricultura | 0,00 | 1.244.000,00 | 132.000,00 | 1.376.000,00 | | |
| 20 | 605 | Abastecimento | 0,00 | 1.226.000,00 | 0,00 | 1.226.000,00 | |
| 20 | 605 | 1502 | INFRAESTRUTURA URBANA | 0,00 | 26.000,00 | 26.000,00 | |
| 20.605.1502.1038.0000 | Construção, Ampliação e Restauração de Mercados, Matadouros e Açougues Público | 0,00 | 26.000,00 | 0,00 | 26.000,00 | | |
| 20 | 605 | 2003 | DESENVOLVIMENTO SUSTENTÁVEL AGROPECUÁRIO | 0,00 | 1.200.000,00 | 0,00 | 1.200.000,00 |
| 20.605.2003.1115.0000 | Construção da Central de Abastecimento e Logística da Mata Sul - CEAMASUL | 0,00 | 1.200.000,00 | 0,00 | 1.200.000,00 | | |
| 20 | 606 | Extensão Rural | 0,00 | 0,00 | 8.000,00 | 8.000,00 | |
| 20 | 606 | 2003 | DESENVOLVIMENTO SUSTENTÁVEL AGROPECUÁRIO | 0,00 | 0,00 | 4.000,00 | 4.000,00 |
| 20.606.2003.2065.0000 | Manutenção das ações vinculadas ao Desenvolvimento sustentável agropecuário | 0,00 | 0,00 | 2.000,00 | 2.000,00 | | |
| 20.606.2003.2066.0000 | Estudo sobre a produção na Cooperativa de Produção Agropecuária | 0,00 | 0,00 | 2.000,00 | 2.000,00 | | |
| 20 | 606 | 2005 | PRODUÇÃO ORGÂNICA | 0,00 | 0,00 | 4.000,00 | 4.000,00 |
| 20.606.2005.2067.0000 | Implantação e Manutenção das ações do programa Produção Orgânica | 0,00 | 0,00 | 3.000,00 | 3.000,00 | | |
| 20.606.2005.2068.0000 | Estudo sobre a Produção Orgânica e campanhas de conscientização | 0,00 | 0,00 | 1.000,00 | 1.000,00 | | |
| 20 | 607 | Irrigação | 0,00 | 8.000,00 | 0,00 | 8.000,00 | |
| 20 | 607 | 2001 | DESENVOLVIMENTO RURAL | 0,00 | 8.000,00 | 0,00 | 8.000,00 |
| 20.607.2001.1046.0000 | Aquisição de Máquinas e Equipamentos Diversos para Irrigação | 0,00 | 5.000,00 | 0,00 | 5.000,00 | | |
| 20.607.2001.1047.0000 | Implantação e Manutenção destinado de Irrigação | 0,00 | 3.000,00 | 0,00 | 3.000,00 | | |
| 20 | 608 | Promoção da Produção Agropecuária | 0,00 | 10.000,00 | 11.000,00 | 21.000,00 | |
| 20 | 608 | 2001 | DESENVOLVIMENTO RURAL | 0,00 | 10.000,00 | 11.000,00 | 21.000,00 |
| 20.608.2001.1048.0000 | Aquisição de Móveis, máquinas e equipamentos agrícolas diversos | 0,00 | 10.000,00 | 0,00 | 10.000,00 | | |
| 20.608.2001.2069.0000 | Despesas com Praparo do Solo e Distribuição de Sementes | 0,00 | 0,00 | 4.000,00 | 4.000,00 | | |
| 20.608.2001.2070.0000 | Promoção de feiras e eventos de apoio as atividades pecuárias | 0,00 | 0,00 | 3.000,00 | 3.000,00 | | |
| 20.608.2001.2071.0000 | Implantação e Manutenção do programa PRONAF no Município, inclusive em Parceria com outras Esferas de Governo | 0,00 | 0,00 | 4.000,00 | 4.000,00 | | |
| 20 | 609 | Defesa Agropecuária | 0,00 | 0,00 | 3.000,00 | 3.000,00 | |
| 20 | 609 | 2002 | CAMPANHA DE VACINAÇÃO DE ANIMAIS | 0,00 | 0,00 | 3.000,00 | 3.000,00 |
| 20.609.2002.2072.0000 | Campanha de Vacinação de Animais | 0,00 | 0,00 | 3.000,00 | 3.000,00 | | |
| 25 | Energia | 0,00 | 40.000,00 | 146.000,00 | 186.000,00 | | |
| 25 | 752 | Energia Elétrica | 0,00 | 40.000,00 | 146.000,00 | 186.000,00 | |
| 25 | 752 | 0298 | GESTÃO DO NÚCLEO INTERMUNICIPAL DE ILUMINAÇÃO PÚBLICA - NIIP | 0,00 | 4.000,00 | 46.000,00 | 50.000,00 |
| 25.752.0298.1096.0000 | Aquisição de Equip. e Material Permanente p/ Manutenção do Núcleo Int. de Iluminação Pública | 0,00 | 2.500,00 | 0,00 | 2.500,00 | | |
| 25.752.0298.1113.0000 | Modernização da Estrutura Física (Construção, Reforma e/ou Ampliação) - NIP | 0,00 | 1.500,00 | 0,00 | 1.500,00 | | |
| 25.752.0298.2219.0000 | Manutenção das Atividades do Núcleo Intermunicipal de Iluminação Pública - NIIP | 0,00 | 0,00 | 46.000,00 | 46.000,00 | | |



PREFEITURA MUNICIPAL DE XEXÉU

AV. MÁRIO MELO - CNPJ:12888517/0001-48

Orçamento Programa - Exercício de 2024

Anexo 07

Página 13

PROGRAMA DE TRABALHO DO GOVERNO DEMONSTRATIVO DE FUNÇÕES, SUBFUNÇÕES E PROGRAMAS POR PROJETOS, ATIVIDADES E OPERAÇÕES ESPECIAIS

(Inc.II, § 2º, Art.2º)

| Código | Especificação | Operação Especial | Projetos | Atividades | T o t a l |
|-----------------------|--|-------------------|------------|------------|--------------|
| 25 | Energia | 0,00 | 40.000,00 | 146.000,00 | 186.000,00 |
| 25 | 752 Energia Elétrica | 0,00 | 40.000,00 | 146.000,00 | 186.000,00 |
| 25 | 752 2501 ILUMINANDO NOSSA CIDADE | 0,00 | 36.000,00 | 100.000,00 | 136.000,00 |
| 25.752.2501.1039.0000 | Expansão do Sistema de Iluminação Pública | 0,00 | 26.000,00 | 0,00 | 26.000,00 |
| 25.752.2501.1040.0000 | Aquisição de Equipamentos e Postes para o Sistema de Iluminação Pública | 0,00 | 10.000,00 | 0,00 | 10.000,00 |
| 25.752.2501.2059.0000 | Manutenção do Sistema de Iluminação Pública na Sede, Distritos e Povoados | 0,00 | 0,00 | 100.000,00 | 100.000,00 |
| 26 | Transporte | 0,00 | 142.000,00 | 25.000,00 | 167.000,00 |
| 26 | 782 Transporte Rodoviário | 0,00 | 142.000,00 | 25.000,00 | 167.000,00 |
| 26 | 782 2601 OBRAS RODOVIÁRIAS | 0,00 | 142.000,00 | 25.000,00 | 167.000,00 |
| 26.782.2601.1041.0000 | Construção e/ou Recuperação de Rodovias Municipais, Passagens Molhadas, Pontes e Outros | 0,00 | 35.000,00 | 0,00 | 35.000,00 |
| 26.782.2601.1042.0000 | Obras de Construção e Serviços de Aberturas de Estradas Vicinais | 0,00 | 70.000,00 | 0,00 | 70.000,00 |
| 26.782.2601.1043.0000 | Construção e Restauração de Abrigos de Passageiros (Rodoviária) | 0,00 | 16.000,00 | 0,00 | 16.000,00 |
| 26.782.2601.1044.0000 | Construção de um Terminal Rodoviário | 0,00 | 21.000,00 | 0,00 | 21.000,00 |
| 26.782.2601.2060.0000 | Manutenção de Estradas Municipais, Passagens, Molhadas, Pontes e Outros | 0,00 | 0,00 | 25.000,00 | 25.000,00 |
| 27 | Desporto e Lazer | 0,00 | 73.000,00 | 9.000,00 | 82.000,00 |
| 27 | 752 Energia Elétrica | 0,00 | 0,00 | 2.000,00 | 2.000,00 |
| 27 | 752 2501 ILUMINANDO NOSSA CIDADE | 0,00 | 0,00 | 2.000,00 | 2.000,00 |
| 27.752.2501.2059.0000 | Manutenção do Sistema de Iluminação Pública na Sede, Distritos e Povoados | 0,00 | 0,00 | 2.000,00 | 2.000,00 |
| 27 | 812 Desporto Comunitário | 0,00 | 41.000,00 | 7.000,00 | 48.000,00 |
| 27 | 812 0401 GESTÃO ADMINISTRATIVA DO MUNICÍPIO | 0,00 | 0,00 | 3.000,00 | 3.000,00 |
| 27.812.0401.2021.0000 | Manutenção das Atividades da Coordenadoria da Juventude | 0,00 | 0,00 | 3.000,00 | 3.000,00 |
| 27 | 812 1304 PROMOÇÃO DO DESPORTO E LAZER | 0,00 | 0,00 | 4.000,00 | 4.000,00 |
| 27.812.1304.2036.0000 | Manutenção das ações voltada ao Desporto Amador | 0,00 | 0,00 | 4.000,00 | 4.000,00 |
| 27 | 812 2701 PROMOÇÃO DE ATIVIDADES ESPORTIVAS | 0,00 | 41.000,00 | 0,00 | 41.000,00 |
| 27.812.2701.1045.0000 | Construção, Reforma e/ou Ampliação de Campos de Futebol, Ginásios de Esportes, Quadras Poliesportivas entre Outras | 0,00 | 41.000,00 | 0,00 | 41.000,00 |
| 27 | 813 Lazer | 0,00 | 32.000,00 | 0,00 | 32.000,00 |
| 27 | 813 1304 PROMOÇÃO DO DESPORTO E LAZER | 0,00 | 32.000,00 | 0,00 | 32.000,00 |
| 27.813.1304.1107.0000 | Construção de Pátio de Eventos | 0,00 | 32.000,00 | 0,00 | 32.000,00 |
| 28 | Encargos Especiais | 1.355.236,15 | 0,00 | 0,00 | 1.355.236,15 |
| 28 | 843 Serviço da Dívida Interna | 1.352.000,00 | 0,00 | 0,00 | 1.352.000,00 |
| 28 | 843 0000 PROGRAMA NULO | 1.352.000,00 | 0,00 | 0,00 | 1.352.000,00 |
| 28.843.0000.0003.0000 | Precatórios Judiciais | 205.000,00 | 0,00 | 0,00 | 205.000,00 |
| 28.843.0000.0005.0000 | Amortização da Dívida Junto ao INSS e Outros | 1.147.000,00 | 0,00 | 0,00 | 1.147.000,00 |

**PREFEITURA MUNICIPAL DE XEXÉU**

AV. MÁRIO MELO - CNPJ:12888517/0001-48

Orçamento Programa - Exercício de 2024

Anexo 07

Página 14

**PROGRAMA DE TRABALHO DO GOVERNO
DEMONSTRATIVO DE FUNÇÕES, SUBFUNÇÕES E PROGRAMAS
POR PROJETOS, ATIVIDADES E OPERAÇÕES ESPECIAIS**

(Inc.II, § 2º, Art.2º)

| Código | Especificação | Operação Especial | Projetos | Atividades | T o t a l |
|-----------------------|---|---------------------|---------------------|----------------------|----------------------|
| 28 | Encargos Especiais | 1.355.236,15 | 0,00 | 0,00 | 1.355.236,15 |
| 28 | 846 Outros Encargos Especiais | 3.236,15 | 0,00 | 0,00 | 3.236,15 |
| 28 | 846 0000 PROGRAMA NULO | 3.236,15 | 0,00 | 0,00 | 3.236,15 |
| 28.846.0000.0001.0000 | Sentenças Judiciais e Precatórios | 2.000,00 | 0,00 | 0,00 | 2.000,00 |
| 28.846.0000.0002.0000 | Amortização de Dívidas Contratuais | 1.000,00 | 0,00 | 0,00 | 1.000,00 |
| 28.846.0000.0011.0000 | Parcelamento e Amortização da Dívida Contratual | 236,15 | 0,00 | 0,00 | 236,15 |
| 99 | Reserva de Contingência | 291.248,96 | 0,00 | 0,00 | 291.248,96 |
| 99 | 999 Reserva de Contingência | 291.248,96 | 0,00 | 0,00 | 291.248,96 |
| 99 | 999 9999 RESERVA DE CONTIGÊNCIA | 291.248,96 | 0,00 | 0,00 | 291.248,96 |
| 99.999.9999.9001.0000 | Reserva de Contigência | 169.248,96 | 0,00 | 0,00 | 169.248,96 |
| 99.999.9999.9003.0000 | Reserva de Contigência | 12.000,00 | 0,00 | 0,00 | 12.000,00 |
| 99.999.9999.9004.0000 | Reserva de Contigência | 30.000,00 | 0,00 | 0,00 | 30.000,00 |
| 99.999.9999.9005.0000 | Reserva de Contigência | 80.000,00 | 0,00 | 0,00 | 80.000,00 |
| TOTAL | | 1.646.485,11 | 4.815.700,28 | 63.075.814,61 | 69.538.000,00 |

**PREFEITURA MUNICIPAL DE XEXÉU**

AV. MÁRIO MELO - CNPJ:12888517/0001-48

Orçamento Programa - Exercício de 2024

Anexo 08

Página 1

**DESPESA POR FUNÇÃO, SUBFUNÇÃO E PROGRAMAS
CONFORME O VÍNCULO COM OS RECURSOS**

(Inc.II, § 2º, Art.2º)

| Código | Especificação | Ordinário | Vinculado | Adm. Indireta | Total |
|-------------|--|---------------|---------------|---------------|---------------|
| 01 | Legislativa | 2.545.000,00 | | | 2.545.000,00 |
| 01 031 | Ação Legislativa | 2.545.000,00 | | | 2.545.000,00 |
| 01 031 0101 | AÇÃO LEGISLATIVA | 2.545.000,00 | | | 2.545.000,00 |
| 04 | Administração | 10.187.797,44 | 12.000,00 | | 10.199.797,44 |
| 04 121 | Planejamento e Orçamento | 32.000,00 | 2.000,00 | | 34.000,00 |
| 04 121 0401 | GESTÃO ADMINISTRATIVA DO MUNICÍPIO | 28.000,00 | | | 28.000,00 |
| 04 121 0402 | REEQUIPAMENTO E APERFEIÇOAMENTO DO MUNICÍPIO | 1.000,00 | | | 1.000,00 |
| 04 121 1506 | FUNDO DE DESENVOLVIMENTO MUNICIPAL - FEM | 3.000,00 | 2.000,00 | | 5.000,00 |
| 04 122 | Administração Geral | 10.155.797,44 | 10.000,00 | | 10.165.797,44 |
| 04 122 0062 | GESTÃO ADMINISTRATIVA DO CONSÓRCIO | 39.295,36 | | | 39.295,36 |
| 04 122 0401 | GESTÃO ADMINISTRATIVA DO MUNICÍPIO | 9.135.000,00 | 10.000,00 | | 9.145.000,00 |
| 04 122 0402 | REEQUIPAMENTO E APERFEIÇOAMENTO DO MUNICÍPIO | 114.000,00 | | | 114.000,00 |
| 04 122 0403 | APOIO À INSTITUIÇÕES SEM FINS LUCRATIVOS | 822.502,08 | | | 822.502,08 |
| 04 122 0404 | CONSÓRCIO COM MUNICÍPIOS E OUTROS ENTES FEDERADOS | 45.000,00 | | | 45.000,00 |
| 08 | Assistência Social | 2.732.000,00 | 869.500,00 | 22.000,00 | 3.623.500,00 |
| 08 032 | Controle Externo | 12.000,00 | | | 12.000,00 |
| 08 032 0804 | CONSELHO MUNICIPAL DE ASSISTÊNCIA SOCIAL | 12.000,00 | | | 12.000,00 |
| 08 122 | Administração Geral | 1.902.000,00 | | | 1.902.000,00 |
| 08 122 0401 | GESTÃO ADMINISTRATIVA DO MUNICÍPIO | 515.000,00 | | | 515.000,00 |
| 08 122 0402 | REEQUIPAMENTO E APERFEIÇOAMENTO DO MUNICÍPIO | 5.000,00 | | | 5.000,00 |
| 08 122 0805 | GESTÃO ADMINISTRATIVA DO FUNDO MUNICIPAL DE ASSISTÊNCIA SOCIAL | 1.377.000,00 | | | 1.377.000,00 |
| 08 122 1501 | DESAPROPRIAÇÕES DE IMÓVEIS | 5.000,00 | | | 5.000,00 |
| 08 241 | Assistência ao Idoso | 10.000,00 | | | 10.000,00 |
| 08 241 0805 | GESTÃO ADMINISTRATIVA DO FUNDO MUNICIPAL DE ASSISTÊNCIA SOCIAL | 10.000,00 | | | 10.000,00 |
| 08 242 | Assistência ao Portador de Deficiência | 3.000,00 | | | 3.000,00 |
| 08 242 0801 | PROGRAMA DE PROTEÇÃO SOCIAL BÁSICA | 3.000,00 | | | 3.000,00 |
| 08 243 | Assistência à Criança e ao Adolescente | 11.000,00 | 1.000,00 | 22.000,00 | 34.000,00 |
| 08 243 0801 | PROGRAMA DE PROTEÇÃO SOCIAL BÁSICA | 11.000,00 | 1.000,00 | | 12.000,00 |
| 08 243 0803 | GESTÃO ADMINISTRATIVA DO FUNDO MUNICIPAL DOS DIREITOS DA CRIANÇA E ADOLESCENTE | | | 22.000,00 | 22.000,00 |
| 08 244 | Assistência Comunitária | 794.000,00 | 868.500,00 | | 1.662.500,00 |
| 08 244 0801 | PROGRAMA DE PROTEÇÃO SOCIAL BÁSICA | 190.000,00 | 203.000,00 | | 393.000,00 |
| 08 244 0802 | PROGRAMA DE PROTEÇÃO SOCIAL ESPECIAL | 181.000,00 | 98.000,00 | | 279.000,00 |
| 08 244 0805 | GESTÃO ADMINISTRATIVA DO FUNDO MUNICIPAL DE ASSISTÊNCIA SOCIAL | 3.000,00 | | | 3.000,00 |
| 08 244 0806 | SERVIÇOS DE CONVIVÊNCIA E FORTALECIMENTO DE VÍNCULOS | 304.000,00 | 121.000,00 | | 425.000,00 |
| 08 244 0807 | GESTÃO DESCENTRALIZADA DO SISTEMA ÚNICO DE ASSISTÊNCIA SOCIAL | 69.000,00 | 113.500,00 | | 182.500,00 |
| 08 244 0808 | PROGRAMA PRIMEIRA INFANCIA NO SUAS | 37.000,00 | 193.000,00 | | 230.000,00 |
| 08 244 0810 | PROGRAMA COZINHA COMUNITÁRIA | | 130.000,00 | | 130.000,00 |
| 08 244 1502 | INFRAESTRUTURA URBANA | 10.000,00 | 10.000,00 | | 20.000,00 |
| 09 | Previdência Social | 238.000,00 | | | 238.000,00 |
| 09 274 | Previdência Especial | 238.000,00 | | | 238.000,00 |
| 09 274 0901 | BENEFÍCIOS, PROVENTOS E AUXÍLIOS | 238.000,00 | | | 238.000,00 |
| 10 | Saúde | 1.225.453,50 | 12.237.548,58 | | 13.463.002,08 |

**PREFEITURA MUNICIPAL DE XEXÉU**

AV. MÁRIO MELO - CNPJ:12888517/0001-48

Orçamento Programa - Exercício de 2024

Anexo 08

Página 2

**DESPESA POR FUNÇÃO, SUBFUNÇÃO E PROGRAMAS
CONFORME O VÍNCULO COM OS RECURSOS**

(Inc.II, § 2º, Art.2º)

| Código | Especificação | Ordinário | Vinculado | Adm. Indireta | Total |
|-------------|---|---------------------|----------------------|---------------|----------------------|
| 10 032 | Controle Externo | | 3.000,00 | | 3.000,00 |
| 10 032 1002 | GESTÃO ADMINISTRATIVA DO FUNDO MUNICIPAL DE SAÚDE | | 3.000,00 | | 3.000,00 |
| 10 122 | Administração Geral | 98.000,08 | 3.193.000,00 | | 3.291.000,08 |
| 10 122 0306 | GESTÃO DOS SERVIÇOS DE SAÚDE DOS ENTES CONSORCIADOS PELO NIS - ATENÇÃO BÁSICA | 8.000,00 | | | 8.000,00 |
| 10 122 0401 | GESTÃO ADMINISTRATIVA DO MUNICÍPIO | 90.000,08 | | | 90.000,08 |
| 10 122 1002 | GESTÃO ADMINISTRATIVA DO FUNDO MUNICIPAL DE SAÚDE | | 2.518.000,00 | | 2.518.000,00 |
| 10 122 1003 | REEQUIPAMENTO DO FUNDO MUNICIPAL DE SAÚDE | | 665.000,00 | | 665.000,00 |
| 10 122 1501 | DESAPROPRIAÇÕES DE IMÓVEIS | | 10.000,00 | | 10.000,00 |
| 10 242 | Assistência ao Portador de Deficiência | | 27.000,00 | | 27.000,00 |
| 10 242 1004 | ATENÇÃO À SAÚDE DO PORTADOR DE DEFICIÊNCIA | | 27.000,00 | | 27.000,00 |
| 10 301 | Atenção Básica | 295.000,00 | 5.726.500,00 | | 6.021.500,00 |
| 10 301 1005 | PROGRAMA DE ATENÇÃO BÁSICA EM SAÚDE | 3.000,00 | 122.000,00 | | 125.000,00 |
| 10 301 1006 | PROGRAMA SAÚDE DA FAMÍLIA | | 3.254.000,00 | | 3.254.000,00 |
| 10 301 1007 | NÚCLEOS DE APOIO À SAÚDE DA FAMÍLIA - NASF | 9.000,00 | 123.000,00 | | 132.000,00 |
| 10 301 1008 | PROGRAMA AGENTES COMUNITÁRIOS DE SAÚDE - PACS | | 1.488.000,00 | | 1.488.000,00 |
| 10 301 1009 | PROGRAMA SAÚDE BUCAL | | 125.000,00 | | 125.000,00 |
| 10 301 1011 | FARMÁCIA BÁSICA E ASSISTÊNCIA FARMACÊUTICA | 227.000,00 | 486.000,00 | | 713.000,00 |
| 10 301 1013 | CENTRO DE ESPECIALIDADE ODONTOLÓGICAS - CEO | 56.000,00 | 50.000,00 | | 106.000,00 |
| 10 301 1022 | AMPLIAÇÃO E PRESERVAÇÃO DO PATRIMÔNIO DA SAÚDE | | 75.500,00 | | 75.500,00 |
| 10 301 1029 | ACADEMIA DA SAÚDE | | 3.000,00 | | 3.000,00 |
| 10 302 | Assistência Hospitalar e Ambulatorial | 532.453,42 | 3.025.048,58 | | 3.557.502,00 |
| 10 302 1012 | ASSISTÊNCIA AMBULATORIAL E HOSPITALAR ESPECIALIZADA | 532.453,42 | 2.708.000,00 | | 3.240.453,42 |
| 10 302 1014 | SERVIÇO DE ATENDIMENTO MÓVEL DE URGÊNCIA - SAMU | | 156.048,58 | | 156.048,58 |
| 10 302 1015 | PROGRAMA MÃE CORUJA | | 10.000,00 | | 10.000,00 |
| 10 302 1016 | TRATAMENTO FORA DO DOMICÍLIO - TFD | | 42.000,00 | | 42.000,00 |
| 10 302 1022 | AMPLIAÇÃO E PRESERVAÇÃO DO PATRIMÔNIO DA SAÚDE | | 109.000,00 | | 109.000,00 |
| 10 303 | Suporte Profilático e Terapêutico | | 16.000,00 | | 16.000,00 |
| 10 303 1017 | REDE DE ATENÇÃO PSICOSOCIAL | | 16.000,00 | | 16.000,00 |
| 10 304 | Vigilância Sanitária | | 26.000,00 | | 26.000,00 |
| 10 304 1018 | VIGILÂNCIA SANITÁRIA | | 26.000,00 | | 26.000,00 |
| 10 305 | Vigilância Epidemiológica | 300.000,00 | 218.000,00 | | 518.000,00 |
| 10 305 1019 | VIGILÂNCIA EPIDEMIOLÓGICA | 300.000,00 | 209.000,00 | | 509.000,00 |
| 10 305 1020 | PROGRAMA NACIONAL DE IMUNIZAÇÃO - PNI | | 9.000,00 | | 9.000,00 |
| 10 306 | Alimentação e Nutrição | | 3.000,00 | | 3.000,00 |
| 10 306 1021 | ALIMENTAÇÃO E NUTRIÇÃO | | 3.000,00 | | 3.000,00 |
| 12 | Educação | 3.100.357,03 | 29.881.142,97 | | 32.981.500,00 |
| 12 122 | Administração Geral | 35.000,00 | 460.000,00 | | 495.000,00 |
| 12 122 0401 | GESTÃO ADMINISTRATIVA DO MUNICÍPIO | 30.000,00 | | | 30.000,00 |
| 12 122 1201 | GESTÃO ADMINISTRAÇÃO DO FUNDO MUNICIPAL DE EDUCAÇÃO | 5.000,00 | 440.000,00 | | 445.000,00 |
| 12 122 1501 | DESAPROPRIAÇÕES DE IMÓVEIS | | 20.000,00 | | 20.000,00 |
| 12 306 | Alimentação e Nutrição | 300.000,00 | 560.000,00 | | 860.000,00 |
| 12 306 1204 | PROGRAMA NACIONAL DE ALIMENTAÇÃO ESCOLAR - PNAE | 300.000,00 | 560.000,00 | | 860.000,00 |

**PREFEITURA MUNICIPAL DE XEXÉU**

AV. MÁRIO MELO - CNPJ:12888517/0001-48

Orçamento Programa - Exercício de 2024

Anexo 08

Página 3

**DESPESA POR FUNÇÃO, SUBFUNÇÃO E PROGRAMAS
CONFORME O VÍNCULO COM OS RECURSOS**

(Inc.II, § 2º, Art.2º)

| Código | Especificação | Ordinário | Vinculado | Adm. Indireta | T o t a l |
|-------------|--|-------------------|-------------------|---------------------|---------------------|
| 12 361 | Ensino Fundamental | 2.040.000,00 | 20.207.500,00 | | 22.247.500,00 |
| 12 361 1205 | EXPANÇÃO DA REDE MUNICIPAL DE ENSINO | | 702.000,00 | | 702.000,00 |
| 12 361 1206 | PROGRAMA NACIONAL DE APOIO AO TRANSPORTE ESCOLAR - PNATE | | 367.000,00 | | 367.000,00 |
| 12 361 1207 | PROGRAMA CAMINHO DA ESCOLA | 40.000,00 | 128.000,00 | | 168.000,00 |
| 12 361 1209 | PROGRAMA DINHEIRO DIRETO NA ESCOLA - PDDE | | 12.000,00 | | 12.000,00 |
| 12 361 1211 | FUNDO DE DESENVOLVIMENTO DA EDUCAÇÃO BÁSICA - FUNDEB | 2.000.000,00 | 18.998.500,00 | | 20.998.500,00 |
| 12 364 | Ensino Superior | 345.000,00 | | | 345.000,00 |
| 12 364 1210 | TRANSPORTE UNIVERSITÁRIO | 345.000,00 | | | 345.000,00 |
| 12 365 | Educação Infantil | 357,03 | 8.493.642,97 | | 8.494.000,00 |
| 12 365 1201 | GESTÃO ADMINISTRAÇÃO DO FUNDO MUNICIPAL DE EDUCAÇÃO | 357,03 | 1.642,97 | | 2.000,00 |
| 12 365 1205 | EXPANÇÃO DA REDE MUNICIPAL DE ENSINO | | 223.000,00 | | 223.000,00 |
| 12 365 1211 | FUNDO DE DESENVOLVIMENTO DA EDUCAÇÃO BÁSICA - FUNDEB | | 8.269.000,00 | | 8.269.000,00 |
| 12 366 | Educação de Jovens e Adultos | 380.000,00 | 160.000,00 | | 540.000,00 |
| 12 366 1211 | FUNDO DE DESENVOLVIMENTO DA EDUCAÇÃO BÁSICA - FUNDEB | 380.000,00 | 160.000,00 | | 540.000,00 |
| 13 | Cultura | 151.746,88 | | | 151.746,88 |
| 13 392 | Difusão Cultural | 148.746,88 | | | 148.746,88 |
| 13 392 1301 | BIBLIOTECA MUNICIPAL | 10.000,00 | | | 10.000,00 |
| 13 392 1302 | AÇÕES CULTURAIS | 138.746,88 | | | 138.746,88 |
| 13 695 | Turismo | 3.000,00 | | | 3.000,00 |
| 13 695 1303 | PROMOÇÃO DO TURISMO | 3.000,00 | | | 3.000,00 |
| 15 | Urbanismo | 324.000,00 | 369.500,00 | | 693.500,00 |
| 15 122 | Administração Geral | 10.000,00 | | | 10.000,00 |
| 15 122 1501 | DESAPROPRIAÇÕES DE IMÓVEIS | 10.000,00 | | | 10.000,00 |
| 15 451 | Infra-Estrutura Urbana | 183.000,00 | 303.500,00 | | 486.500,00 |
| 15 451 1502 | INFRAESTRUTURA URBANA | 83.000,00 | 6.000,00 | | 89.000,00 |
| 15 451 1503 | PAVIMENTAÇÃO: ASFALTO, CALÇAMENTO E MEIO-FIO | 75.000,00 | 200.000,00 | | 275.000,00 |
| 15 451 1505 | REVITALIZANDO PRAÇAS, CANTEIROS E OUTROS | 10.000,00 | 50.000,00 | | 60.000,00 |
| 15 451 1506 | FUNDO DE DESENVOLVIMENTO MUNICIPAL - FEM | 5.000,00 | 38.000,00 | | 43.000,00 |
| 15 451 1507 | FEIRA LIVRE | 10.000,00 | 9.500,00 | | 19.500,00 |
| 15 452 | Serviços Urbanos | 30.000,00 | | | 30.000,00 |
| 15 452 1504 | LIMPEZA PÚBLICA | 30.000,00 | | | 30.000,00 |
| 15 813 | Lazer | 101.000,00 | 66.000,00 | | 167.000,00 |
| 15 813 1001 | ACADEMIA DA CIDADE | 23.000,00 | 1.000,00 | | 24.000,00 |
| 15 813 1505 | REVITALIZANDO PRAÇAS, CANTEIROS E OUTROS | 78.000,00 | 65.000,00 | | 143.000,00 |
| 16 | Habitação | 20.000,00 | 1.000,00 | | 21.000,00 |
| 16 482 | Habitação Urbana | 20.000,00 | 1.000,00 | | 21.000,00 |
| 16 482 1601 | HABITAÇÕES URBANAS | 20.000,00 | 1.000,00 | | 21.000,00 |
| 17 | Saneamento | 198.468,49 | 16.000,00 | 1.923.000,00 | 2.137.468,49 |
| 17 122 | Administração Geral | | | 419.000,00 | 419.000,00 |
| 17 122 1702 | GESTÃO ADMINISTRATIVA DO SAAE | | | 339.000,00 | 339.000,00 |
| 17 122 1703 | REEQUIPAMENTO E APERFEIÇOAMENTO DO SAAE | | | 40.000,00 | 40.000,00 |
| 17 122 1704 | EXPANSÃO DAS REDES FÍSICAS DO SAAE | | | 40.000,00 | 40.000,00 |
| 17 512 | Saneamento Básico Urbano | 198.468,49 | 16.000,00 | 1.504.000,00 | 1.718.468,49 |
| 17 512 0302 | PROGRAMA CONSORCIAL DE MEIO AMBIENTE | 152.468,49 | | | 152.468,49 |



PREFEITURA MUNICIPAL DE XEXÉU

AV. MÁRIO MELO - CNPJ:12888517/0001-48

Orçamento Programa - Exercício de 2024

Anexo 08

Página 4

DESPESA POR FUNÇÃO, SUBFUNÇÃO E PROGRAMAS CONFORME O VÍNCULO COM OS RECURSOS

(Inc.II, § 2º, Art.2º)

| Código | Especificação | Ordinário | Vinculado | Adm. Indireta | Total |
|-------------|--|--------------|--------------|---------------|--------------|
| 17 512 1701 | SANEAMENTO E ESGOTAMENTO SANITÁRIO | 46.000,00 | 16.000,00 | | 62.000,00 |
| 17 512 1702 | GESTÃO ADMINISTRATIVA DO SAAE | | | 1.504.000,00 | 1.504.000,00 |
| 18 | Gestão Ambiental | 25.000,00 | 1.000,00 | | 26.000,00 |
| 18 544 | Recursos Hídricos | 25.000,00 | 1.000,00 | | 26.000,00 |
| 18 544 1801 | RECURSOS HÍDRICOS: SISTEMA DE ABASTECIMENTO D'ÁGUA | 25.000,00 | 1.000,00 | | 26.000,00 |
| 20 | Agricultura | 175.000,00 | 1.201.000,00 | | 1.376.000,00 |
| 20 122 | Administração Geral | 110.000,00 | | | 110.000,00 |
| 20 122 0401 | GESTÃO ADMINISTRATIVA DO MUNICÍPIO | 110.000,00 | | | 110.000,00 |
| 20 605 | Abastecimento | 25.000,00 | 1.201.000,00 | | 1.226.000,00 |
| 20 605 1502 | INFRAESTRUTURA URBANA | 25.000,00 | 1.000,00 | | 26.000,00 |
| 20 605 2003 | DESENVOLVIMENTO SUSTENTÁVEL AGROPECUÁRIO | | 1.200.000,00 | | 1.200.000,00 |
| 20 606 | Extensão Rural | 8.000,00 | | | 8.000,00 |
| 20 606 2003 | DESENVOLVIMENTO SUSTENTÁVEL AGROPECUÁRIO | 4.000,00 | | | 4.000,00 |
| 20 606 2005 | PRODUÇÃO ORGÂNICA | 4.000,00 | | | 4.000,00 |
| 20 607 | Irrigação | 8.000,00 | | | 8.000,00 |
| 20 607 2001 | DESENVOLVIMENTO RURAL | 8.000,00 | | | 8.000,00 |
| 20 608 | Promoção da Produção Agropecuária | 21.000,00 | | | 21.000,00 |
| 20 608 2001 | DESENVOLVIMENTO RURAL | 21.000,00 | | | 21.000,00 |
| 20 609 | Defesa Agropecuária | 3.000,00 | | | 3.000,00 |
| 20 609 2002 | CAMPANHA DE VACINAÇÃO DE ANIMAIS | 3.000,00 | | | 3.000,00 |
| 25 | Energia | 85.000,00 | 101.000,00 | | 186.000,00 |
| 25 752 | Energia Elétrica | 85.000,00 | 101.000,00 | | 186.000,00 |
| 25 752 0298 | GESTÃO DO NÚCLEO INTERMUNICIPAL DE ILUMINAÇÃO PÚBLICA - NIIP | 50.000,00 | | | 50.000,00 |
| 25 752 2501 | ILUMINANDO NOSSA CIDADE | 35.000,00 | 101.000,00 | | 136.000,00 |
| 26 | Transporte | 125.000,00 | 42.000,00 | | 167.000,00 |
| 26 782 | Transporte Rodoviário | 125.000,00 | 42.000,00 | | 167.000,00 |
| 26 782 2601 | OBRS RODOVIÁRIAS | 125.000,00 | 42.000,00 | | 167.000,00 |
| 27 | Desporto e Lazer | 59.000,00 | 23.000,00 | | 82.000,00 |
| 27 752 | Energia Elétrica | 2.000,00 | | | 2.000,00 |
| 27 752 2501 | ILUMINANDO NOSSA CIDADE | 2.000,00 | | | 2.000,00 |
| 27 812 | Desporto Comunitário | 47.000,00 | 1.000,00 | | 48.000,00 |
| 27 812 0401 | GESTÃO ADMINISTRATIVA DO MUNICÍPIO | 3.000,00 | | | 3.000,00 |
| 27 812 1304 | PROMOÇÃO DO DESPORTO E LAZER | 4.000,00 | | | 4.000,00 |
| 27 812 2701 | PROMOÇÃO DE ATIVIDADES ESPORTIVAS | 40.000,00 | 1.000,00 | | 41.000,00 |
| 27 813 | Lazer | 10.000,00 | 22.000,00 | | 32.000,00 |
| 27 813 1304 | PROMOÇÃO DO DESPORTO E LAZER | 10.000,00 | 22.000,00 | | 32.000,00 |
| 28 | Encargos Especiais | 1.355.236,15 | | | 1.355.236,15 |
| 28 843 | Serviço da Dívida Interna | 1.352.000,00 | | | 1.352.000,00 |
| 28 843 0000 | PROGRAMA NULO | 1.352.000,00 | | | 1.352.000,00 |
| 28 846 | Outros Encargos Especiais | 3.236,15 | | | 3.236,15 |
| 28 846 0000 | PROGRAMA NULO | 3.236,15 | | | 3.236,15 |



PREFEITURA MUNICIPAL DE XEXÉU

AV. MÁRIO MELO - CNPJ:12888517/0001-48

Orçamento Programa - Exercício de 2024

Anexo 08

Página 5

DESPESA POR FUNÇÃO, SUBFUNÇÃO E PROGRAMAS CONFORME O VÍNCULO COM OS RECURSOS

(Inc.II, § 2º, Art.2º)

| Código | Especificação | Ordinário | Vinculado | Adm. Indireta | T o t a l |
|-------------|-------------------------|---------------|---------------|---------------|---------------|
| 99 | Reserva de Contingência | 261.248,96 | | 30.000,00 | 291.248,96 |
| 99 999 | Reserva de Contingência | 261.248,96 | | 30.000,00 | 291.248,96 |
| 99 999 9999 | RESERVA DE CONTIGÊNCIA | 261.248,96 | | 30.000,00 | 291.248,96 |
| TOTAL | | 22.808.308,45 | 44.754.691,55 | 1.975.000,00 | 69.538.000,00 |



PREFEITURA MUNICIPAL DE XEXÉU

AV. MÁRIO MELO - CNPJ:12888517/0001-48

Orçamento Programa - Exercício de 2024

Anexo 09

Página 1

DEMONSTRATIVO DAS DESPESAS POR ORGÃO E FUNÇÕES DE GOVERNO

(Inc.II, § 2º, Art.2º)

| | | | |
|--------|-------|--|--------------|
| Orgão: | 01 01 | CÂMARA MUNICIPAL | Valor |
| Função | 01 | Legislativa | 2.545.000,00 |
| Função | 28 | Encargos Especiais | 3.000,00 |
| Orgão: | 02 01 | GABINETE DO PREFEITO | Valor |
| Função | 04 | Administração | 1.152.000,00 |
| Orgão: | 02 03 | CONTROLADORIA | Valor |
| Função | 04 | Administração | 4.000,00 |
| Orgão: | 02 04 | SECRETARIA DE GOVERNO | Valor |
| Função | 04 | Administração | 204.000,00 |
| Orgão: | 02 06 | SECRETARIA DE ORÇAMENTO PARTICIPATIVO | Valor |
| Função | 04 | Administração | 25.000,00 |
| Orgão: | 02 07 | SECRETARIA DE ADMINISTRAÇÃO E PLANEJAMENTO | Valor |
| Função | 04 | Administração | 4.084.502,08 |
| Orgão: | 02 08 | SECRETARIA DE TURISMO E DESENVOLVIMENTO ECONÔMICO | Valor |
| Função | 13 | Cultura | 3.000,00 |
| Orgão: | 02 09 | SECRETARIA DE CULTURA E ECONOMIA CRIATIVA | Valor |
| Função | 04 | Administração | 173.000,00 |
| Função | 13 | Cultura | 148.746,88 |
| Orgão: | 02 10 | SECRETARIA DE ESPORTE E JUVENTUDE | Valor |
| Função | 27 | Desporto e Lazer | 7.000,00 |
| Orgão: | 02 11 | SECRETARIA DE ASSISTÊNCIA E DESENVOLVIMENTO SOCIAL | Valor |
| Função | 08 | Assistência Social | 520.000,00 |
| Função | 09 | Previdência Social | 238.000,00 |
| Orgão: | 02 12 | SECRETARIA DE EDUCAÇÃO, CIÊNCIA E TECNOLOGIA | Valor |
| Função | 12 | Educação | 30.000,00 |
| Orgão: | 02 13 | SECRETARIA DE FINANÇAS E FAZENDA | Valor |
| Função | 04 | Administração | 956.000,00 |
| Função | 28 | Encargos Especiais | 1.352.000,00 |

**PREFEITURA MUNICIPAL DE XEXÉU**

AV. MÁRIO MELO - CNPJ:12888517/0001-48

Orçamento Programa - Exercício de 2024

Anexo 09

Página 2

DEMONSTRATIVO DAS DESPESAS POR ORGÃO E FUNÇÕES DE GOVERNO

(Inc.II, § 2º, Art.2º)

| | | | |
|--------|-------|--|---------------|
| Orgão: | 02 13 | SECRETARIA DE FINANÇAS E FAZENDA | Valor |
| Função | 99 | Reserva de Contingência | 169.248,96 |
| Orgão: | 02 14 | SECRETARIA DE INFRAESTRUTRA E CONTROLE URBANO | Valor |
| Função | 04 | Administração | 3.557.000,00 |
| Função | 08 | Assistência Social | 52.000,00 |
| Função | 15 | Urbanismo | 605.500,00 |
| Função | 16 | Habitação | 21.000,00 |
| Função | 17 | Saneamento | 46.000,00 |
| Função | 18 | Gestão Ambiental | 26.000,00 |
| Função | 20 | Agricultura | 1.226.000,00 |
| Função | 25 | Energia | 136.000,00 |
| Função | 26 | Transporte | 167.000,00 |
| Função | 27 | Desporto e Lazer | 75.000,00 |
| Orgão: | 02 15 | SECRETARIA DE SAÚDE | Valor |
| Função | 10 | Saúde | 90.000,08 |
| Orgão: | 02 16 | SECRETARIA DE AGRICULTURA, MEIO AMBIENTE E RECURSOS HÍDRICOS | Valor |
| Função | 20 | Agricultura | 150.000,00 |
| Orgão: | 03 01 | FUNDO MUNICIPAL DE SAÚDE DE XEXEU | Valor |
| Função | 10 | Saúde | 13.365.002,00 |
| Orgão: | 03 02 | FUNDO MUNICIPAL DOS DIREITOS DA CRIANÇA E ADOLESCENTE | Valor |
| Função | 08 | Assistência Social | 22.000,00 |
| Orgão: | 03 03 | FUNDO MUNICIPAL DE ASSISTÊNCIA SOCIAL DE XEXEU | Valor |
| Função | 08 | Assistência Social | 3.019.500,00 |
| Função | 99 | Reserva de Contingência | 12.000,00 |
| Orgão: | 03 04 | FUNDO MUNICIPAL DO IDOSO | Valor |
| Função | 08 | Assistência Social | 10.000,00 |
| Orgão: | 03 05 | FUNDO DE DESENVOLVIMENTO MUNICIPAL - FEM | Valor |
| Função | 04 | Administração | 5.000,00 |
| Função | 15 | Urbanismo | 88.000,00 |
| Função | 17 | Saneamento | 16.000,00 |
| Orgão: | 03 06 | FUNDO MUNICIPAL DE EDUCAÇÃO - FME | Valor |
| Função | 12 | Educação | 32.951.500,00 |

**PREFEITURA MUNICIPAL DE XEXÉU**

AV. MÁRIO MELO - CNPJ:12888517/0001-48

Orçamento Programa - Exercício de 2024

Anexo 09

Página 3

DEMONSTRATIVO DAS DESPESAS POR ORGÃO E FUNÇÕES DE GOVERNO

(Inc.II, § 2º, Art.2º)

| Orgão: | | | Valor |
|--------------------|---|-------------------------|----------------------|
| 03 06 | FUNDO MUNICIPAL DE EDUCAÇÃO - FME | | |
| Função | 99 | Reserva de Contingência | 80.000,00 |
| 04 04 | CONSÓRCIO PÚBLICO DOS MUNICÍPIOS DA MATA SUL - COMSUL | | |
| Função | 04 | Administração | 39.295,36 |
| Função | 10 | Saúde | 8.000,00 |
| Função | 17 | Saneamento | 152.468,49 |
| Função | 25 | Energia | 50.000,00 |
| Função | 28 | Encargos Especiais | 236,15 |
| 05 01 | SERVIÇO AUTÔNOMO DE ÁGUA E ESGOTO - SAAE | | |
| Função | 17 | Saneamento | 1.923.000,00 |
| Função | 99 | Reserva de Contingência | 30.000,00 |
| TOTAL GERAL | | | 69.538.000,00 |

RESUMO DO TOTAL ORÇADO POR ORGÃO

| | | |
|--------------|--|----------------------|
| 01 01 | CÂMARA MUNICIPAL | 2.548.000,00 |
| 02 01 | GABINETE DO PREFEITO | 1.152.000,00 |
| 02 03 | CONTROLADORIA | 4.000,00 |
| 02 04 | SECRETARIA DE GOVERNO | 204.000,00 |
| 02 06 | SECRETARIA DE ORÇAMENTO PARTICIPATIVO | 25.000,00 |
| 02 07 | SECRETARIA DE ADMINISTRAÇÃO E PLANEJAMENTO | 4.084.502,08 |
| 02 08 | SECRETARIA DE TURISMO E DESENVOLVIMENTO ECONÔMICO | 3.000,00 |
| 02 09 | SECRETARIA DE CULTURA E ECONOMIA CRIATIVA | 321.746,88 |
| 02 10 | SECRETARIA DE ESPORTE E JUVENTUDE | 7.000,00 |
| 02 11 | SECRETARIA DE ASSISTÊNCIA E DESENVOLVIMENTO SOCIAL | 758.000,00 |
| 02 12 | SECRETARIA DE EDUCAÇÃO, CIÊNCIA E TECNOLOGIA | 30.000,00 |
| 02 13 | SECRETARIA DE FINANÇAS E FAZENDA | 2.477.248,96 |
| 02 14 | SECRETARIA DE INFRAESTRUTURA E CONTROLE URBANO | 5.911.500,00 |
| 02 15 | SECRETARIA DE SAÚDE | 90.000,08 |
| 02 16 | SECRETARIA DE AGRICULTURA, MEIO AMBIENTE E RECURSOS HÍDRICOS | 500.000,00 |
| 03 01 | FUNDO MUNICIPAL DE SAÚDE DE XEXEU | 13.365.002,00 |
| 03 02 | FUNDO MUNICIPAL DOS DIREITOS DA CRIANÇA E ADOLESCENTES | 2.000,00 |
| 03 03 | FUNDO MUNICIPAL DE ASSISTÊNCIA SOCIAL DE XEXEU | 3.031.500,00 |
| 03 04 | FUNDO MUNICIPAL DO IDOSO | 10.000,00 |
| 03 05 | FUNDO DE DESENVOLVIMENTO MUNICIPAL - FEM | 109.000,00 |
| 03 06 | FUNDO MUNICIPAL DE EDUCAÇÃO - FME | 33.031.500,00 |
| 04 04 | CONSÓRCIO PÚBLICO DOS MUNICÍPIOS DA MATA SUL - COMSUL | 250.000,00 |
| 05 01 | SERVIÇO AUTÔNOMO DE ÁGUA E ESGOTO - SAAE | 1.953.000,00 |
| TOTAL | | 69.538.000,00 |



PREFEITURA MUNICIPAL DE XEXÉU

AV. MÁRIO MELO - CNPJ:12888517/0001-48

Orçamento Programa - Exercício de 2024
Anexo 09
Página 4

DEMONSTRATIVO DAS DESPESAS POR ORGÃO E FUNÇÕES DE GOVERNO

(Inc.II, § 2º, Art.2º)

| RESUMO DO TOTAL ORÇADO POR FUNÇÃO | | |
|-----------------------------------|-------------------------|---------------|
| 01 | Legislativa | 2.545.000,00 |
| 04 | Administração | 10.199.797,44 |
| 08 | Assistência Social | 3.623.500,00 |
| 09 | Previdência Social | 238.000,00 |
| 10 | Saúde | 13.463.002,08 |
| 12 | Educação | 32.981.500,00 |
| 13 | Cultura | 151.746,88 |
| 15 | Urbanismo | 693.500,00 |
| 16 | Habitação | 21.000,00 |
| 17 | Saneamento | 2.137.468,49 |
| 18 | Gestão Ambiental | 26.000,00 |
| 20 | Agricultura | 1.376.000,00 |
| 25 | Energia | 186.000,00 |
| 26 | Transporte | 167.000,00 |
| 27 | Desporto e Lazer | 82.000,00 |
| 28 | Encargos Especiais | 1.355.236,15 |
| 99 | Reserva de Contingência | 291.248,96 |
| TOTAL | | 69.538.000,00 |

**PREFEITURA MUNICIPAL DE XEXÉU**

AV. MÁRIO MELO - CNPJ:12888517/0001-48

Orçamento Programa - Exercício de 2024

ORÇAMENTO DOS FUNDOS ESPECIAIS

(Inc. I, § 2º, Art.2º)

Anexo 10

Página 1

3 FMS-FUNDO MUNICIPAL DE SAÚDE**RECEITA**

| Classif. | Discriminação | Valor R\$ |
|----------------|--|----------------------|
| 1713.50.5.1.02 | ASSISTÊNCIA FINANCEIRA COMPLEMENTAR - PISO DOS ENFERMEIROS | 682.000,00 |
| | Recursos Próprios do Município | 12.683.002,00 |
| | TOTAL | 13.365.002,00 |

PLANO DE APLICACAO

| Classif. | Discriminação | Valor R\$ |
|----------------------|---|--------------|
| 10.301.1006.1119.000 | Aquisição de Veiculos e Ambulâncias destinados as UBS | 3.000,00 |
| 10.301.1005.2087.000 | Manutenção da Vigilância prevenção e Atenção em HIV(AIDS) e out. doenças Sex | 4.000,00 |
| 10.301.1005.2088.000 | Manutenção do Programa Humanização da Saúde | 3.000,00 |
| 10.301.1005.2089.000 | Promoção de Apoio ao diagnóstico Laboratorial | 48.000,00 |
| 10.301.1005.2090.000 | Promoção de Ações ao Programa Saúde do Trabalhador | 1.000,00 |
| 10.301.1005.2091.000 | Manutenção das Ações Básica em Saúde - Saúde da Mulher | 35.000,00 |
| 10.301.1006.1052.000 | Aquisição de Móveis e Equipamentos diversos para as Unidades de Saúde da Fam | 15.000,00 |
| 10.301.1005.2086.000 | Manutenção das Doenças Crônico-Degenerativas:Hipertensão Arterial e Diabetes M | 4.000,00 |
| 10.301.1006.2092.000 | Gestão Administrativa de Pessoal do Programa Saúde da Família - PSF | 615.000,00 |
| 10.301.1006.2093.000 | Manutenção das Atividades Gerais do Programa Saúde da Família - PSF | 2.621.000,00 |
| 10.301.1007.1030.000 | Aquisição de Móveis e Equipamentos diversos para o NASF | 10.000,00 |
| 10.301.1007.2094.000 | Gestão Administrativa de Pessoal das Atividades do NASF | 102.000,00 |
| 10.301.1007.2095.000 | Manutenção das Atividades do NASF | 20.000,00 |
| 10.301.1008.1054.000 | Aquisição de Móveis e Equipamentos diversos para o PACS | 20.000,00 |
| 10.301.1008.2096.000 | Gestão Administrativa de Pessoal do PACS | 1.356.000,00 |
| 10.122.1003.1050.000 | Aquisição de Equipamento e Material Permanente | 35.000,00 |
| 10.032.1002.2075.000 | Apoio as atividades do Conselho Municipal de Saúde | 3.000,00 |
| 10.122.1002.2076.000 | Gestão Administrativa de Pessoal do Fundo Municipal de Saúde | 1.000.000,00 |
| 10.122.1002.2077.000 | Manutenção das Atividades Gerais do Fundo Municipal de Saúde | 1.500.000,00 |
| 10.122.1002.2078.000 | Ouvidoria em Saúde - SUS | 3.000,00 |
| 10.122.1002.2079.000 | Distribuição Gratuita de Materiais, Bens ou Serviços conforme Lei | 15.000,00 |
| 10.122.1003.1049.000 | Aquisição de Veículos, Ambulâncias, UTI Móvel, inclusive com as emendas imposit | 630.000,00 |
| 10.301.1005.2085.000 | Manutenção das Atividades do Centro de Reabilitação | 11.000,00 |
| 10.122.1501.1051.000 | Desapropriações de Imóveis - FMS | 10.000,00 |
| 10.242.1004.2080.000 | Incentivo a Atenção à Saúde do Portador de Deficiência | 27.000,00 |
| 10.301.1005.2081.000 | Incentivo a Atenção à Saúde da Criança | 3.000,00 |
| 10.301.1005.2082.000 | Incentivo a Atenção à Saúde do Adolescente | 3.000,00 |
| 10.301.1005.2083.000 | Manutenção do Programa Saúde do Idoso | 3.000,00 |
| 10.301.1005.2084.000 | Manutenção das Atividades do Programa Saúde do Homem | 10.000,00 |
| 10.306.1021.2116.000 | Manutenção do Programa Alimentação e Nutrição | 3.000,00 |
| 10.304.1018.1061.000 | Aquisição de Móveis e Equipamentos para Vigilância Sanitária | 5.000,00 |
| 10.302.1014.2107.000 | Manutenção das atividades do SAMU | 18.000,00 |
| 10.302.1015.2108.000 | Implantação e Manutenção das Ações do Mãe Coruja | 10.000,00 |
| 10.302.1016.2109.000 | Manutenção das Ações do Tratamento Fora do Domicílio - TFD | 42.000,00 |
| 10.302.1022.1064.000 | Construção, Reforma e/ou Ampliação do Hospital | 109.000,00 |
| 10.303.1017.1060.000 | Aquisição de Móveis, Máquinas e Equipamentos Diversos para o CAPS | 10.000,00 |
| 10.303.1017.2110.000 | Incentivo a Atenção a Saúde Mental | 6.000,00 |
| 10.302.1014.2106.000 | Gestão Administrativa de Pessoal do SAMU | 120.048,58 |
| 10.304.1018.2111.000 | Manutenção das Atividades do Programa de Vigilância Sanitária | 10.000,00 |
| 10.304.1018.2112.000 | Gestão Administrativa de Pessoal da Vigilância Sanitária | 11.000,00 |
| 10.305.1019.1062.000 | Aquisição de Móveis e Equipamentos Diversos para Vigilância Epidemiológica | 5.000,00 |
| 10.305.1019.2113.000 | Gestão Administrativas de Pessoal do Programa de Combate a Endemias | 493.000,00 |
| 10.305.1019.2114.000 | Manutenção das Atividades do Programa de Combate a Endemias | 11.000,00 |

**PREFEITURA MUNICIPAL DE XEXÉU**

AV. MÁRIO MELO - CNPJ:12888517/0001-48

Orçamento Programa - Exercício de 2024

ORÇAMENTO DOS FUNDOS ESPECIAIS

(Inc. I, § 2º, Art.2º)

Anexo 10

Página 2

3 FMS-FUNDO MUNICIPAL DE SAÚDE**PLANO DE APLICACAO**

| Classif. | Discriminação | Valor R\$ |
|----------------------|---|---------------|
| 10.305.1020.2115.000 | Manutenção das Atividades do Programa Nacional de Imunização | 9.000,00 |
| 10.301.1008.2097.000 | Manutenção das Atividades do PACS | 112.000,00 |
| 10.301.1013.2105.000 | Manutenção das Atividades do Centro de Especialidades Odontológicas - CEO | 101.000,00 |
| 10.301.1009.1055.000 | Aquisição de Móveis, Equipamentos diversos para Programa Saúde Bucal | 5.000,00 |
| 10.301.1009.2098.000 | Gestão Administrativa de Pessoal do Programa Saúde Bucal | 4.000,00 |
| 10.301.1009.2099.000 | Manutenção das Atividades do Programa Saúde Bucal | 116.000,00 |
| 10.301.1011.2101.000 | Manutenção do Programa Farmácia Básica | 713.000,00 |
| 10.301.1013.1057.000 | Aquisição de Equipamentos Diversos para o CEO | 5.000,00 |
| 10.302.1014.1059.000 | Aquisição de Móveis e Equipamentos Diversos para SAMU | 5.000,00 |
| 10.301.1022.1063.000 | Construção, reforma e ampliação de Unidades Básica de Saúde - UBS | 75.500,00 |
| 10.301.1029.2102.000 | Manutenção das Ações da Academia da Saúde | 3.000,00 |
| 10.302.1012.1056.000 | Aquisição de Móveis, Veículos e Equipamentos Diversos Hospitalares | 15.000,00 |
| 10.302.1012.2103.000 | Manutenção dos Serviços Hospitalares e Ambulatoriais | 2.332.000,00 |
| 10.302.1012.2104.000 | Gestão Administrativa de Pessoal dos Hospitais e Ambulatoriais | 893.453,42 |
| 10.302.1014.1058.000 | Reforma e Ampliação ou Adaptação de Imóvel para o SAMU | 13.000,00 |
| TOTAL | | 13.365.002,00 |

**PREFEITURA MUNICIPAL DE XEXÉU**

AV. MÁRIO MELO - CNPJ:12888517/0001-48

Orçamento Programa - Exercício de 2024

ORÇAMENTO DOS FUNDOS ESPECIAIS

(Inc. I, § 2º, Art.2º)

Anexo 10

Página 3

5 FMAS-FUNDO MUNICIPAL DE ASSISTÊNCIA SOCIAL**RECEITA**

| Classif. | Discriminação | Valor R\$ |
|----------------|---|---------------------|
| 1321.01.0.1.20 | REMUNERAÇÃO DE DEPÓSITOS BANCÁRIOS - CREAS | 1.000,00 |
| 1321.01.0.1.21 | REMUNERAÇÃO DE DEPÓSITOS BANCÁRIOS - IGDBF | 1.000,00 |
| 1321.01.0.1.23 | REMUNERAÇÃO DE DEPÓSITOS BANCÁRIOS - RECURSOS PRÓPRIOS FMAS | 2.000,00 |
| 1716.50.0.1.11 | TRANSFERÊNCIAS DE RECURSOS DO FNAS - IGDBF | 97.000,00 |
| 1729.51.0.1.03 | TRANSF.DE ESTADOS À ASSISTÊNCIA SOCIAL - PAIF | 45.000,00 |
| | Recursos Próprios do Município | 2.895.500,00 |
| TOTAL | | 3.041.500,00 |

PLANO DE APLICACAO

| Classif. | Discriminação | Valor R\$ |
|----------------------|--|------------|
| 08.244.0808.2140.000 | Manutenção do Programa Criança Feliz | 21.000,00 |
| 08.244.0807.3165.000 | Manutenção das Ativiades do IGDBF | 7.000,00 |
| 08.244.0808.1066.000 | Aquisição de Veículos para o Fundo Municipal de Assistência Social | 1.000,00 |
| 08.244.0808.1105.000 | Aquisição de Veículos, Móveis e Equipamentos Diversos para o Primeira Infância | 11.000,00 |
| 08.244.0808.1106.000 | Execução de Obras do Primeira Infância | 1.000,00 |
| 08.244.0808.2139.000 | Gestão Administrativa do Programa Criança Feliz | 196.000,00 |
| 08.244.0807.3164.000 | Gestão de Pessoal do IGDBF | 95.000,00 |
| 08.244.0810.1116.000 | Construção, Ampliação e Restauração de Cozinha Comunitária | 20.000,00 |
| 08.244.0810.1117.000 | Aquisição de Móveis, Máquinas e Equipamentos para a Cozinha Comunitária | 20.000,00 |
| 08.244.0810.2223.000 | Manutenção das Atividades da Cozinha Comunitária | 10.000,00 |
| 08.244.0810.2224.000 | Gestão de Pessoal da Cozinha Comunitária | 80.000,00 |
| 99.999.9999.9003.000 | Reserva de Contigência | 12.000,00 |
| 08.244.0802.2131.000 | Manutenção das Atividades do CREAS | 39.000,00 |
| 08.244.0806.2134.000 | Manutenção das Atividades do Serviços de Convivência de Vínculos | 61.000,00 |
| 08.244.0805.1066.000 | Aquisição de Veículos para o Fundo Municipal de Assistência Social | 3.000,00 |
| 08.244.0806.1021.000 | Construção, reforma e/ ou ampliação de Centros de Convivência e Fortalecimento d | 29.000,00 |
| 08.244.0806.1070.000 | Aquisição de Móveis, Máquinas e Equipamentos Diversos para SCFV | 11.000,00 |
| 08.244.0806.2133.000 | Gestão Administrativa dos Serviços de Convivência de Vínculos | 314.000,00 |
| 08.244.0807.2221.000 | Manutenção das Atividades Administrativas - Outros Programas Assistenciais | 10.000,00 |
| 08.244.0807.1071.000 | Aquisição de Equipamentos Diversos para o IGDBF | 9.000,00 |
| 08.244.0807.1098.000 | Construção, Ampliação e Restauração do prédio do IGDBF | 16.000,00 |
| 08.244.0807.1100.000 | Reequipamento de Outros Programas Assistenciais | 2.000,00 |
| 08.244.0807.2136.000 | PROGRAMA IGD-SUAS | 38.500,00 |
| 08.244.0807.2138.000 | Gestão Administrativa do IGD-SUAS | 5.000,00 |
| 08.244.0802.2132.000 | Gestão do Centro de Referência Especial de Assistência Social - CREAS | 227.000,00 |
| 08.122.0805.2123.000 | Distribuição Gratuita de Materiais, Bens ou Serviços conforme Lei. | 700.000,00 |
| 08.241.0805.2225.000 | Manutenção do Fundo Municipal do Idoso | 5.000,00 |
| 08.241.0805.1118.000 | Aquisição de Veículos, Móveis e Equipamentos Diversos p/o Fundo do Idoso | 5.000,00 |
| 08.122.1501.1068.000 | Desapropriações de Imóveis - FMAS | 5.000,00 |
| 08.122.0805.2124.000 | Manutenção das atividades de Cursos Profissionalizantes | 3.000,00 |
| 08.242.0801.2125.000 | Apoio aos Portadores de Deficiência Física | 3.000,00 |
| 08.122.0805.2122.000 | Manutenção das Atividades Gerais do Fundo Municipal de Assistência Social | 502.000,00 |
| 08.122.0805.2121.000 | Gestão Administrativa de Pessoal do Fundo Municipal de Assistência Social | 167.000,00 |
| 08.122.0805.1067.000 | Aquisição de Móveis Máquinas e Equipamentos Diversos | 5.000,00 |
| 08.032.0804.2120.000 | Apoio das atividades do Conselho Tutelar | 9.000,00 |
| 08.032.0804.2119.000 | Apoio das atividades do Conselho Municipal de Assistência Social | 3.000,00 |
| 08.244.0802.1102.000 | Aquisição de Veículos, Móveis e Equipamentos Diversos para o Creas | 1.000,00 |
| 08.244.0801.2127.000 | Gestão Administrativa do Centro de Referência de Assistência Social - CRAS | 239.000,00 |
| 08.244.0802.1020.000 | Construção, reforma e/ ou ampliação do CREAS | 1.000,00 |

**PREFEITURA MUNICIPAL DE XEXÉU**

AV. MÁRIO MELO - CNPJ:12888517/0001-48

Orçamento Programa - Exercício de 2024

ORÇAMENTO DOS FUNDOS ESPECIAIS

(Inc. I, § 2º, Art.2º)

Anexo 10

Página 4

5 FMAS-FUNDO MUNICIPAL DE ASSISTÊNCIA SOCIAL**PLANO DE APLICACAO**

| Classif. | Discriminação | Valor R\$ |
|----------------------|--|--------------|
| 08.244.0801.2130.000 | Manutenção do Programa de Benefícios de Prestação Continuada - BPC | 6.000,00 |
| 08.244.0801.2129.000 | Manutenção do Programa BPC na Escola | 10.000,00 |
| 08.244.0801.2128.000 | Proteção e Atendimento Integral à Família - PAIF | 45.000,00 |
| 08.243.0801.1019.000 | Construção, reforma e/ ou ampliação do CRAS | 1.000,00 |
| 08.244.0801.2126.000 | Manutenção do Centro de Referencia de Assistencia Social - CRAS | 86.000,00 |
| 08.244.0801.1103.000 | Aquisição de Veículos, Móveis e Equipamentos Diversos para o BPC | 1.000,00 |
| 08.244.0801.1101.000 | Aquisição de Veículos, Móveis e Equipamentos Diversos para o Cras | 1.000,00 |
| 08.244.0801.1069.000 | Reequipamento dos Programas Assistenciais vinculado a Proteção Social Básica | 5.000,00 |
| TOTAL | | 3.041.500,00 |

**PREFEITURA MUNICIPAL DE XEXÉU**

AV. MÁRIO MELO - CNPJ:12888517/0001-48

Orçamento Programa - Exercício de 2024

ORÇAMENTO DOS FUNDOS ESPECIAIS

(Inc. I, § 2º, Art.2º)

Anexo 10

Página 5

7 FME-FUNDO MUNICIPAL DE EDUCAÇÃO**RECEITA**

| Classif. | Discriminação | Valor R\$ |
|----------|--------------------------------|----------------------|
| | | 0,00 |
| | Recursos Próprios do Município | 33.031.500,00 |
| | TOTAL | 33.031.500,00 |

PLANO DE APLICACAO

| Classif. | Discriminação | Valor R\$ |
|----------------------|--|----------------------|
| 12.361.1211.2155.000 | Manutenção das Atividades Gerais do do Ensino Fundamental | 3.231.400,00 |
| 12.306.1204.2161.000 | Manutenção das Ações do Ensino Infantil | 6.000,00 |
| 12.361.1211.1084.000 | Aquisição de Móveis, Máquinas e Equipamentos Diversos - FUNDEB | 51.000,00 |
| 12.361.1211.2157.000 | Aquisição de Material Didático-Escolares | 13.000,00 |
| 12.361.1211.2156.000 | Manutenção, Conserto e Conservação de Unidades escolares | 1.622.900,00 |
| 12.306.1204.2148.000 | Manutenção das Atividades do Programa Nacional de Alimentação - PNAE | 854.000,00 |
| 12.361.1211.2154.000 | Gestão Administrativa de Pessoal do Ensino Fundamental | 580.300,00 |
| 12.361.1211.2153.000 | Gestão Administrativa de Pessoal do Fundeb - 70% | 15.234.900,00 |
| 12.361.1211.1085.000 | Aquisição de Veiculos para o FUNDEB | 37.000,00 |
| 12.361.1211.2158.000 | Capacitação e Treinamento de Professores, incluindo a Emenda Impositiva nº 13/21 | 228.000,00 |
| 12.361.1209.2151.000 | Implantação e Manutenção do Programa Dinheiro Direto na Escola - PDDE | 12.000,00 |
| 12.361.1207.2150.000 | Implantação e manutenção do Programa Caminho da Escola | 108.000,00 |
| 12.361.1207.1083.000 | Aquisição de Transporte Escolar pelo Programa Caminho da Escola | 60.000,00 |
| 12.361.1206.2149.000 | Apoio as Atividades ao Programa Nacion. de Transport. Escolar - Pnate | 367.000,00 |
| 12.361.1205.1099.000 | Aquisição de Móveis, Máquinas e Equipamentos Diversos para o Ensino Municipal, | 40.000,00 |
| 12.361.1205.1082.000 | Construção, Ampliação e Reforma de Unidades de Escolares, incluindo a Emenda I | 662.000,00 |
| 12.122.1201.1079.000 | Aquisição de Móveis, Máquinas e Equipamentos Diversos | 20.000,00 |
| 12.365.1211.2162.000 | Manutenção, Conserto e Conservação de Unidades do Ensino Infantil | 8.000,00 |
| 12.122.1201.1080.000 | Aquisição de Veículos para o FME | 20.000,00 |
| 12.122.1201.2146.000 | Gestão Administrativa de Pessoal do Fundo Municipal de Educação - FME | 5.000,00 |
| 12.122.1201.2147.000 | Manutenção das Atividades do Fundo Municipal de Educação - FME | 400.000,00 |
| 12.122.1501.1081.000 | Desapropriações de Imóveis - FME | 20.000,00 |
| 99.999.9999.9005.000 | Reserva de Contigência | 80.000,00 |
| 12.366.1211.3159.000 | Manutenção das Atividades dos Jovens e Adultos, incluindo a Emenda Impositiva n | 540.000,00 |
| 12.364.1210.2152.000 | Apoio ao Transporte Universitário | 345.000,00 |
| 12.365.1211.2161.000 | Manutenção das Ações do Ensino Infantil | 185.000,00 |
| 12.365.1211.2160.000 | Gestão de Pessoal do Ensino Infantil - 30% | 288.400,00 |
| 12.365.1211.2159.000 | Gestão de Pessoal do Ensino Infantil - 70% | 7.786.600,00 |
| 12.365.1211.2158.000 | Capacitação e Treinamento de Professores, incluindo a Emenda Impositiva nº 13/21 | 1.000,00 |
| 12.365.1205.1086.000 | Construção de Creches | 223.000,00 |
| 12.365.1201.2161.000 | Manutenção das Ações do Ensino Infantil | 2.000,00 |
| | TOTAL | 33.031.500,00 |



PREFEITURA MUNICIPAL DE XEXÉU

AV. MÁRIO MELO - CNPJ:12888517/0001-48

Orçamento Programa - Exercício de 2024

ORÇAMENTO DOS FUNDOS ESPECIAIS

(Inc. I, § 2º, Art.2º)

Anexo 10

Página 6

**PREFEITURA MUNICIPAL DE XEXÉU**

AV. MÁRIO MELO - CNPJ:12888517/0001-48

Orçamento Programa - Exercício de 2024

Anexo 11

Página 1

SEGURIDADE SOCIAL

| Codigo | Especificacao | Categoria | Função |
|--------------|---------------------------|--------------|----------------------|
| 08 | Assistência Social | | 3.623.500,00 |
| 3.1.90.00.00 | APLICAÇÕES DIRETAS | 1.759.000,00 | |
| 3.3.00.00.00 | OUTRAS DESPESAS CORRENTES | 3.000,00 | |
| 3.3.90.00.00 | APLICAÇÕES DIRETAS | 1.655.500,00 | |
| 4.4.90.00.00 | APLICAÇÕES DIRETAS | 206.000,00 | |
| 09 | Previdência Social | | 238.000,00 |
| 3.1.90.00.00 | APLICAÇÕES DIRETAS | 238.000,00 | |
| 10 | Saúde | | 13.463.002,08 |
| 3.1.90.00.00 | APLICAÇÕES DIRETAS | 4.749.502,00 | |
| 3.3.90.00.00 | APLICAÇÕES DIRETAS | 7.741.000,08 | |
| 4.4.90.00.00 | APLICAÇÕES DIRETAS | 972.500,00 | |
| TOTAL | | | 17.324.502,08 |



PREFEITURA MUNICIPAL DE XEXÉU

AV. MÁRIO MELO - CNPJ:12888517/0001-48

Orçamento Programa - Exercício de 2024

Página 2

QUADRO AUXILIAR DE DETALHAMENTO DA DESPESA

| | | |
|---------|----|----------------------|
| PODER | 02 | PODER EXECUTIVO |
| ORGÃO | 01 | GABINETE DO PREFEITO |
| UNIDADE | 00 | GABINETE DO PREFEITO |

| Aplicacao Programada | Proj/Ativ | Finalidade | Categoria | Detalhada | TotalGrupo | Total Categ. | Total Func. |
|---|----------------------------|-------------|--------------|--------------|--------------|--------------|---------------------|
| | | F.R. - C.A. | | | | | |
| Gestão Administrativa de Pessoal do Gabinete do Prefeito | 04.122.0401.2017.0000 | | | | | | 1.055.000,00 |
| 3 | DESPESAS CORREN | | | | | 1.055.000,00 | |
| 1 | PESSOAL E ENCARGOS SOCIAIS | | | | 1.055.000,00 | | |
| | APLICAÇÕES DIRETAS | | 3.1.90.00.00 | 1.055.000,00 | | | |
| Manutenção das Atividades do Gabinete do Prefeito | 04.122.0401.2018.0000 | | | | | | 73.000,00 |
| 3 | DESPESAS CORREN | | | | | 73.000,00 | |
| 3 | OUTRAS DESPESAS CORRENTES | | | | 73.000,00 | | |
| | APLICAÇÕES DIRETAS | | 3.3.90.00.00 | 73.000,00 | | | |
| Aquisição de Móveis, Máquinas e Equipamento Diversos p/o Gabinete do Prefeito | 04.122.0402.1006.0000 | | | | | | 24.000,00 |
| 4 | DESPESAS DE CAPIT | | | | | 24.000,00 | |
| 4 | INVESTIMENTOS | | | | 24.000,00 | | |
| | APLICAÇÕES DIRETAS | | 4.4.90.00.00 | 24.000,00 | | | |
| TOTAL | | | | | | | 1.152.000,00 |



PREFEITURA MUNICIPAL DE XEXÉU

AV. MÁRIO MELO - CNPJ:12888517/0001-48

Orçamento Programa - Exercício de 2024

Página 4

QUADRO AUXILIAR DE DETALHAMENTO DA DESPESA

| | | |
|---------|----|-----------------------|
| PODER | 02 | PODER EXECUTIVO |
| ORGÃO | 04 | SECRETARIA DE GOVERNO |
| UNIDADE | 00 | SECRETARIA DE GOVERNO |

| Aplicacao Programada | Proj/Ativ | Finalidade | Categoria | Detalhada | TotalGrupo | Total Categ. | Total Func. |
|---|----------------------------|-------------|--------------|------------|------------|--------------|-------------------|
| | | F.R. - C.A. | | | | | |
| Gestão Administrativa de Pessoal da Secretaria de Governo | 04.122.0401.2019.0000 | | | | | | 192.000,00 |
| 3 | DESPESAS CORREN | | | | | 192.000,00 | |
| 1 | PESSOAL E ENCARGOS SOCIAIS | | | | 192.000,00 | | |
| | APLICAÇÕES DIRETAS | | 3.1.90.00.00 | 192.000,00 | | | |
| Manutenção das Atividades da Secretaria de Governo | 04.122.0401.2020.0000 | | | | | | 10.000,00 |
| 3 | DESPESAS CORREN | | | | | 10.000,00 | |
| 3 | OUTRAS DESPESAS CORRENTES | | | | 10.000,00 | | |
| | APLICAÇÕES DIRETAS | | 3.3.90.00.00 | 10.000,00 | | | |
| Aquisição de Equipamentos Diversos para Secretaria de Governo | 04.122.0402.1007.0000 | | | | | | 2.000,00 |
| 4 | DESPESAS DE CAPIT | | | | | 2.000,00 | |
| 4 | INVESTIMENTOS | | | | 2.000,00 | | |
| | APLICAÇÕES DIRETAS | | 4.4.90.00.00 | 2.000,00 | | | |
| TOTAL | | | | | | | 204.000,00 |



PREFEITURA MUNICIPAL DE XEXÉU

AV. MÁRIO MELO - CNPJ:12888517/0001-48

Orçamento Programa - Exercício de 2024

Página 5

QUADRO AUXILIAR DE DETALHAMENTO DA DESPESA

| | | |
|---------|----|---------------------------------------|
| PODER | 02 | PODER EXECUTIVO |
| ORGÃO | 06 | SECRETARIA DE ORÇAMENTO PARTICIPATIVO |
| UNIDADE | 00 | SECRETARIA DE ORÇAMENTO PARTICIPATIVO |

| Aplicacao Programada | Proj/Ativ | Finalidade | Categoria | Detalhada | TotalGrupo | Total Categ. | Total Func. |
|---|----------------------------|------------|--------------|-----------|------------|--------------|------------------|
| F.R. - C.A. | | | | | | | |
| Gestão Administrativa de Pessoal da Secretaria de Orçamento Participativo | 04.121.0401.2022.0000 | | | | | | 22.000,00 |
| 3 | DESPESAS CORREN | | | | | 22.000,00 | |
| 1 | PESSOAL E ENCARGOS SOCIAIS | | | | 22.000,00 | | |
| | APLICAÇÕES DIRETAS | | 3.1.90.00.00 | 22.000,00 | | | |
| Manutenção das Atividades da Secretaria de Orçamento Participativo | 04.121.0401.2023.0000 | | | | | | 3.000,00 |
| 3 | DESPESAS CORREN | | | | | 3.000,00 | |
| 3 | OUTRAS DESPESAS CORRENTES | | | | 3.000,00 | | |
| | APLICAÇÕES DIRETAS | | 3.3.90.00.00 | 3.000,00 | | | |
| TOTAL | | | | | | | 25.000,00 |



PREFEITURA MUNICIPAL DE XEXÉU

AV. MÁRIO MELO - CNPJ:12888517/0001-48

Orçamento Programa - Exercício de 2024

Página 9

QUADRO AUXILIAR DE DETALHAMENTO DA DESPESA

| | | |
|---------|----|-----------------------------------|
| PODER | 02 | PODER EXECUTIVO |
| ORGÃO | 10 | SECRETARIA DE ESPORTE E JUVENTUDE |
| UNIDADE | 00 | SECRETARIA DE ESPORTE E JUVENTUDE |

| Aplicacao Programada | Proj/Ativ | Finalidade | Categoria | Detalhada | TotalGrupo | Total Categ. | Total Func. |
|---|--|-------------|--------------|-----------|------------|--------------|-----------------|
| | | F.R. - C.A. | | | | | |
| Manutenção das Atividades da Coordenadoria da Juventude | 27.812.0401.2021.0000 | | | | | | 3.000,00 |
| 3 | DESPESAS CORREN | | | | | 3.000,00 | |
| 3 | OUTRAS DESPESAS CORRENTES | | | | 3.000,00 | | |
| | APLICAÇÕES DIRETAS | | 3.3.90.00.00 | 3.000,00 | | | |
| Manutenção das ações voltada ao Desporto Amador | 27.812.1304.2036.0000 | | | | | | 4.000,00 |
| 3 | DESPESAS CORREN | | | | | 4.000,00 | |
| 3 | OUTRAS DESPESAS CORRENTES | | | | 4.000,00 | | |
| | TRANSFERÊNCIAS A INSTITUIÇÕES PRIVADAS SEM FINS LUCR | | 3.3.50.00.00 | 1.000,00 | | | |
| | APLICAÇÕES DIRETAS | | 3.3.90.00.00 | 3.000,00 | | | |
| TOTAL | | | | | | | 7.000,00 |



PREFEITURA MUNICIPAL DE XEXÉU

AV. MÁRIO MELO - CNPJ:12888517/0001-48

Orçamento Programa - Exercício de 2024

Página 11

QUADRO AUXILIAR DE DETALHAMENTO DA DESPESA

| | | |
|---------|----|--|
| PODER | 02 | PODER EXECUTIVO |
| ORGÃO | 12 | SECRETARIA DE EDUCAÇÃO, CIÊNCIA E TECNOLOGIA |
| UNIDADE | 00 | SECRETARIA DE EDUCAÇÃO, CIÊNCIA E TECNOLOGIA |

| Aplicacao Programada | Proj/Ativ | Finalidade | Categoria | Detalhada | TotalGrupo | Total Categ. | Total Func. |
|--|----------------------------|-------------|--------------|-----------|------------|--------------|------------------|
| | | F.R. - C.A. | | | | | |
| Gestão Administrativa de Pessoal da Secretaria de Educação, Ciência e Tecnologia | 12.122.0401.2041.0000 | | | | | | 15.000,00 |
| 3 | DESPESAS CORREN | | | | | 15.000,00 | |
| 1 | PESSOAL E ENCARGOS SOCIAIS | | | | 15.000,00 | | |
| | APLICAÇÕES DIRETAS | | 3.1.90.00.00 | 15.000,00 | | | |
| Manutenção das Atividades Administrativa da Secretaria de Educação, , Ciência e Tecnologia | 12.122.0401.2042.0000 | | | | | | 15.000,00 |
| 3 | DESPESAS CORREN | | | | | 15.000,00 | |
| 3 | OUTRAS DESPESAS CORRENTES | | | | 15.000,00 | | |
| | APLICAÇÕES DIRETAS | | 3.3.90.00.00 | 15.000,00 | | | |
| TOTAL | | | | | | | 30.000,00 |



PREFEITURA MUNICIPAL DE XEXÉU

AV. MÁRIO MELO - CNPJ:12888517/0001-48

Orçamento Programa - Exercício de 2024

Página 12

QUADRO AUXILIAR DE DETALHAMENTO DA DESPESA

| | | |
|---------|----|----------------------------------|
| PODER | 02 | PODER EXECUTIVO |
| ORGÃO | 13 | SECRETARIA DE FINANÇAS E FAZENDA |
| UNIDADE | 00 | SECRETARIA DE FINANÇAS E FAZENDA |

| Aplicacao Programada | Proj/Ativ | Finalidade | Categoria | Detalhada | TotalGrupo | Total Categ. | Total Func. |
|--|----------------------------|-------------|--------------|--------------|--------------|--------------|--------------|
| | | F.R. - C.A. | | | | | |
| Gestão Administrativa da Secretaria de Finanças e Fazenda | 04.122.0401.2043.0000 | | | | | | 86.000,00 |
| 3 | DESPESAS CORREN | | | | | 86.000,00 | |
| 1 | PESSOAL E ENCARGOS SOCIAIS | | | | 86.000,00 | | |
| | APLICAÇÕES DIRETAS | | 3.1.90.00.00 | 86.000,00 | | | |
| Manutenção das atividades da Secretaria de Finanças e Fazenda | 04.122.0401.2044.0000 | | | | | | 137.000,00 |
| 3 | DESPESAS CORREN | | | | | 137.000,00 | |
| 3 | OUTRAS DESPESAS CORRENTES | | | | 137.000,00 | | |
| | APLICAÇÕES DIRETAS | | 3.3.90.00.00 | 137.000,00 | | | |
| Formação do Patrimônio dos Servidores Públicos | 04.122.0401.2045.0000 | | | | | | 703.000,00 |
| 3 | DESPESAS CORREN | | | | | 703.000,00 | |
| 3 | OUTRAS DESPESAS CORRENTES | | | | 703.000,00 | | |
| | APLICAÇÕES DIRETAS | | 3.3.90.00.00 | 1.000,00 | | | |
| | APLICAÇÕES DIRETAS | | 3.3.90.00.00 | 702.000,00 | | | |
| Gestão Administrativa de Pessoal do Departamento de Tributação | 04.122.0401.2046.0000 | | | | | | 25.000,00 |
| 3 | DESPESAS CORREN | | | | | 25.000,00 | |
| 1 | PESSOAL E ENCARGOS SOCIAIS | | | | 25.000,00 | | |
| | APLICAÇÕES DIRETAS | | 3.1.90.00.00 | 25.000,00 | | | |
| Aquisição de Móveis, Máquinas e Equipamentos para Secretaria de Finanças e Fazenda | 04.122.0402.1016.0000 | | | | | | 5.000,00 |
| 4 | DESPESAS DE CAPIT | | | | | 5.000,00 | |
| 4 | INVESTIMENTOS | | | | 5.000,00 | | |
| | APLICAÇÕES DIRETAS | | 4.4.90.00.00 | 5.000,00 | | | |
| Precatórios Judiciais | 28.843.0000.0003.0000 | | | | | | 205.000,00 |
| 3 | DESPESAS CORREN | | | | | 205.000,00 | |
| 1 | PESSOAL E ENCARGOS SOCIAIS | | | | 5.000,00 | | |
| | APLICAÇÕES DIRETAS | | 3.1.90.00.00 | 5.000,00 | | | |
| 3 | OUTRAS DESPESAS CORRENTES | | | | 200.000,00 | | |
| | APLICAÇÕES DIRETAS | | 3.3.90.00.00 | 200.000,00 | | | |
| Amortização da Dívida Junto ao INSS e Outros | 28.843.0000.0005.0000 | | | | | | 1.147.000,00 |
| 3 | DESPESAS CORREN | | | | | 2.000,00 | |
| 2 | JUROS E ENCARGOS DA DÍVIDA | | | | 2.000,00 | | |
| | APLICAÇÕES DIRETAS | | 3.2.90.00.00 | 2.000,00 | | | |
| 4 | DESPESAS DE CAPIT | | | | | 1.145.000,00 | |
| 6 | AMORTIZAÇÃO DA DÍVIDA | | | | 1.145.000,00 | | |
| | APLICAÇÕES DIRETAS | | 4.6.90.00.00 | 1.145.000,00 | | | |
| Reserva de Contingência | 99.999.9999.9001.0000 | | | | | | 169.248,96 |
| 9 | RESERVA DE CONTII | | | | | 169.248,96 | |
| 9 | RESERVA DE CONTINGÊNCIA | | | | 169.248,96 | | |
| | Reserva de Contingência | | 9.9.99.00.00 | 169.248,96 | | | |



PREFEITURA MUNICIPAL DE XEXÉU

AV. MÁRIO MELO - CNPJ:12888517/0001-48

Orçamento Programa - Exercício de 2024

Página 14

QUADRO AUXILIAR DE DETALHAMENTO DA DESPESA

| | | |
|---------|----|--|
| PODER | 02 | PODER EXECUTIVO |
| ORGÃO | 14 | SECRETARIA DE INFRAESTRUTURA E CONTROLE URBANO |
| UNIDADE | 00 | SECRETARIA DE INFRAESTRUTURA E CONTROLE URBANO |

| Aplicacao Programada | Proj/Ativ | Finalidade | Categoria | Detalhada | TotalGrupo | Total Categ. | Total Func. |
|--|----------------------------|-------------|--------------|--------------|--------------|--------------|--------------|
| | | F.R. - C.A. | | | | | |
| Gestão Administrativa de Pessoal da Secretaria de Infraestrutura e Controle Urbano | 04.122.0401.2047.0000 | | | | | | 141.000,00 |
| 3 | DESPESAS CORREN | | | | | 141.000,00 | |
| 1 | PESSOAL E ENCARGOS SOCIAIS | | | | 141.000,00 | | |
| | APLICAÇÕES DIRETAS | | 3.1.90.00.00 | 141.000,00 | | | |
| Manutenção das Atividades da Secretaria de Infraestrutura e Controle Urbano | 04.122.0401.2048.0000 | | | | | | 1.509.000,00 |
| 3 | DESPESAS CORREN | | | | | 1.509.000,00 | |
| 3 | OUTRAS DESPESAS CORRENTES | | | | 1.509.000,00 | | |
| | APLICAÇÕES DIRETAS | | 3.3.90.00.00 | 9.000,00 | | | |
| | APLICAÇÕES DIRETAS | | 3.3.90.00.00 | 1.500.000,00 | | | |
| Implantação e Manutenção da Guarda Municipal | 04.122.0401.2049.0000 | | | | | | 24.000,00 |
| 3 | DESPESAS CORREN | | | | | 24.000,00 | |
| 3 | OUTRAS DESPESAS CORRENTES | | | | 24.000,00 | | |
| | APLICAÇÕES DIRETAS | | 3.3.90.00.00 | 24.000,00 | | | |
| Gestão Administrativa de Pessoal Departamento de Transporte | 04.122.0401.2050.0000 | | | | | | 103.000,00 |
| 3 | DESPESAS CORREN | | | | | 103.000,00 | |
| 1 | PESSOAL E ENCARGOS SOCIAIS | | | | 103.000,00 | | |
| | APLICAÇÕES DIRETAS | | 3.1.90.00.00 | 103.000,00 | | | |
| Gestão Administrativa de Pessoal Departamento de Serviços Públicos | 04.122.0401.2051.0000 | | | | | | 1.730.000,00 |
| 3 | DESPESAS CORREN | | | | | 1.730.000,00 | |
| 1 | PESSOAL E ENCARGOS SOCIAIS | | | | 1.730.000,00 | | |
| | APLICAÇÕES DIRETAS | | 3.1.90.00.00 | 1.730.000,00 | | | |
| Aquisição de Móveis, Máquinas e Equipamentos para Secretaria de Infraestrutura e Controle Urbano | 04.122.0402.1017.0000 | | | | | | 20.000,00 |
| 4 | DESPESAS DE CAPIT | | | | | 20.000,00 | |
| 4 | INVESTIMENTOS | | | | 20.000,00 | | |
| | APLICAÇÕES DIRETAS | | 4.4.90.00.00 | 20.000,00 | | | |
| Aquisição de Veículos e Máquinas Pesadas (Tratores e Outros) | 04.122.0402.1018.0000 | | | | | | 30.000,00 |
| 4 | DESPESAS DE CAPIT | | | | | 30.000,00 | |
| 4 | INVESTIMENTOS | | | | 30.000,00 | | |
| | APLICAÇÕES DIRETAS | | 4.4.90.00.00 | 30.000,00 | | | |
| Construção, reforma e/ ou ampliação do CRAS | 08.243.0801.1019.0000 | | | | | | 11.000,00 |
| 4 | DESPESAS DE CAPIT | | | | | 11.000,00 | |
| 4 | INVESTIMENTOS | | | | 11.000,00 | | |
| | APLICAÇÕES DIRETAS | | 4.4.90.00.00 | 11.000,00 | | | |
| Construção, reforma e/ ou ampliação do CREAS | 08.244.0802.1020.0000 | | | | | | 11.000,00 |
| 4 | DESPESAS DE CAPIT | | | | | 11.000,00 | |



PREFEITURA MUNICIPAL DE XEXÉU

AV. MÁRIO MELO - CNPJ:12888517/0001-48

Orçamento Programa - Exercício de 2024

Página 15

QUADRO AUXILIAR DE DETALHAMENTO DA DESPESA

| | | |
|---------|----|--|
| PODER | 02 | PODER EXECUTIVO |
| ORGÃO | 14 | SECRETARIA DE INFRAESTRUTURA E CONTROLE URBANO |
| UNIDADE | 00 | SECRETARIA DE INFRAESTRUTURA E CONTROLE URBANO |

| Aplicacao Programada | Proj/Ativ | Finalidade | Categoria | Detalhada | TotalGrupo | Total Categ. | Total Func. |
|---|-----------------------|-------------|--------------|-----------|------------|--------------|-------------|
| | | F.R. - C.A. | | | | | |
| Construção, reforma e/ ou ampliação do CREAS | 08.244.0802.1020.0000 | | | | | | 11.000,00 |
| 4 DESPESAS DE CAPIT | | | | | | 11.000,00 | |
| 4 INVESTIMENTOS | | | | | 11.000,00 | | |
| APLICAÇÕES DIRETAS | | | 4.4.90.00.00 | 10.000,00 | | | |
| APLICAÇÕES DIRETAS | | | 4.4.90.00.00 | 1.000,00 | | | |
| Construção, reforma e/ ou ampliação de Centros de Convivência e Fortalecimento de Vínculos | 08.244.0806.1021.0000 | | | | | | 10.000,00 |
| 4 DESPESAS DE CAPIT | | | | | | 10.000,00 | |
| 4 INVESTIMENTOS | | | | | 10.000,00 | | |
| APLICAÇÕES DIRETAS | | | 4.4.90.00.00 | 10.000,00 | | | |
| Construção do Centro de Atendimento da Mulher | 08.244.1502.1022.0000 | | | | | | 20.000,00 |
| 4 DESPESAS DE CAPIT | | | | | | 20.000,00 | |
| 4 INVESTIMENTOS | | | | | 20.000,00 | | |
| APLICAÇÕES DIRETAS | | | 4.4.90.00.00 | 10.000,00 | | | |
| APLICAÇÕES DIRETAS | | | 4.4.90.00.00 | 10.000,00 | | | |
| Desapropriações de Imóveis | 15.122.1501.1023.0000 | | | | | | 10.000,00 |
| 4 DESPESAS DE CAPIT | | | | | | 10.000,00 | |
| 4 INVESTIMENTOS | | | | | 10.000,00 | | |
| APLICAÇÕES DIRETAS | | | 4.4.90.00.00 | 10.000,00 | | | |
| Construção, Ampliação e Restauração de Prédios Públicos | 15.451.1502.1024.0000 | | | | | | 30.000,00 |
| 4 DESPESAS DE CAPIT | | | | | | 30.000,00 | |
| 4 INVESTIMENTOS | | | | | 30.000,00 | | |
| APLICAÇÕES DIRETAS | | | 4.4.90.00.00 | 30.000,00 | | | |
| Reforma ou Ampliação de Clube Municipal, na Sede e Distritos | 15.451.1502.1025.0000 | | | | | | 35.000,00 |
| 4 DESPESAS DE CAPIT | | | | | | 35.000,00 | |
| 4 INVESTIMENTOS | | | | | 35.000,00 | | |
| APLICAÇÕES DIRETAS | | | 4.4.90.00.00 | 30.000,00 | | | |
| APLICAÇÕES DIRETAS | | | 4.4.90.00.00 | 5.000,00 | | | |
| Construção, Reforma, Melhoramentos e/ou Ampliação de Cemitérios Públicos, Necrópoles e Velórios | 15.451.1502.1026.0000 | | | | | | 21.000,00 |
| 4 DESPESAS DE CAPIT | | | | | | 21.000,00 | |
| 4 INVESTIMENTOS | | | | | 21.000,00 | | |
| APLICAÇÕES DIRETAS | | | 4.4.90.00.00 | 20.000,00 | | | |
| APLICAÇÕES DIRETAS | | | 4.4.90.00.00 | 1.000,00 | | | |
| Manutenção de Cemitérios Públicos, Necrópoles e Velórios | 15.451.1502.2052.0000 | | | | | | 3.000,00 |
| 3 DESPESAS CORREN | | | | | | 3.000,00 | |
| 3 OUTRAS DESPESAS CORRENTES | | | | | 3.000,00 | | |
| APLICAÇÕES DIRETAS | | | 3.3.90.00.00 | 3.000,00 | | | |
| Construção de Escadaria em Bairros e Distritos do Municípios. | 15.451.1503.1027.0000 | | | | | | 60.000,00 |



PREFEITURA MUNICIPAL DE XEXÉU

AV. MÁRIO MELO - CNPJ:12888517/0001-48

Orçamento Programa - Exercício de 2024

Página 16

QUADRO AUXILIAR DE DETALHAMENTO DA DESPESA

| | | |
|---------|----|---|
| PODER | 02 | PODER EXECUTIVO |
| ORGÃO | 14 | SECRETARIA DE INFRAESTRUTRA E CONTROLE URBANO |
| UNIDADE | 00 | SECRETARIA DE INFRAESTRUTRA E CONTROLE URBANO |

| Aplicacao Programada | Proj/Ativ | Finalidade | Categoria | Detalhada | TotalGrupo | Total Categ. | Total Func. |
|--|-----------------------|---|--------------|------------|------------|--------------|-------------|
| F.R. - C.A. | | | | | | | |
| Construção de Escadaria em Bairros e Distritos do Municípios. | 15.451.1503.1027.0000 | | | | | | 60.000,00 |
| 4 | 4 | DESPESAS DE CAPIT INVESTIMENTOS | | | | 60.000,00 | |
| | | APLICAÇÕES DIRETAS | 4.4.90.00.00 | 10.000,00 | | | |
| | | APLICAÇÕES DIRETAS | 4.4.90.00.00 | 50.000,00 | | | |
| | | | | | 60.000,00 | | |
| Construção e/ou Reposição de Calçamento, Meio-fio e Recapeamento Asfáltico | 15.451.1503.1028.0000 | | | | | | 200.000,00 |
| 4 | 4 | DESPESAS DE CAPIT INVESTIMENTOS | | | | 200.000,00 | |
| | | APLICAÇÕES DIRETAS | 4.4.90.00.00 | 50.000,00 | | | |
| | | APLICAÇÕES DIRETAS | 4.4.90.00.00 | 150.000,00 | | | |
| | | | | | 200.000,00 | | |
| Manutenção dos Serviços de Infraestrutura e Controle Urbano | 15.451.1503.2053.0000 | | | | | | 15.000,00 |
| 3 | 3 | DESPESAS CORREN OUTRAS DESPESAS CORRENTES | | | | 15.000,00 | |
| | | APLICAÇÕES DIRETAS | 3.3.90.00.00 | 15.000,00 | | | |
| | | | | | 15.000,00 | | |
| Construção do Pórtico da Cidade | 15.451.1505.1029.0000 | | | | | | 60.000,00 |
| 4 | 4 | DESPESAS DE CAPIT INVESTIMENTOS | | | | 60.000,00 | |
| | | APLICAÇÕES DIRETAS | 4.4.90.00.00 | 10.000,00 | | | |
| | | APLICAÇÕES DIRETAS | 4.4.90.00.00 | 50.000,00 | | | |
| | | | | | 60.000,00 | | |
| Construção, Reforma e/ou Ampliação do Patio da Feira Livre | 15.451.1507.1053.0000 | | | | | | 19.500,00 |
| 4 | 4 | DESPESAS DE CAPIT INVESTIMENTOS | | | | 19.500,00 | |
| | | APLICAÇÕES DIRETAS | 4.4.90.00.00 | 10.000,00 | | | |
| | | APLICAÇÕES DIRETAS | 4.4.90.00.00 | 9.500,00 | | | |
| | | | | | 19.500,00 | | |
| Reequipamento da Limpeza Pública | 15.452.1504.1031.0000 | | | | | | 10.000,00 |
| 4 | 4 | DESPESAS DE CAPIT INVESTIMENTOS | | | | 10.000,00 | |
| | | APLICAÇÕES DIRETAS | 4.4.90.00.00 | 10.000,00 | | | |
| | | | | | 10.000,00 | | |
| Manutenção da Limpeza Pública | 15.452.1504.2054.0000 | | | | | | 20.000,00 |
| 3 | 3 | DESPESAS CORREN OUTRAS DESPESAS CORRENTES | | | | 20.000,00 | |
| | | APLICAÇÕES DIRETAS | 3.3.90.00.00 | 20.000,00 | | | |
| | | | | | 20.000,00 | | |
| Construção, Reforma e Ampliação da Academia da Cidade | 15.813.1001.1032.0000 | | | | | | 21.000,00 |
| 4 | 4 | DESPESAS DE CAPIT INVESTIMENTOS | | | | 21.000,00 | |
| | | APLICAÇÕES DIRETAS | 4.4.90.00.00 | 20.000,00 | | | |
| | | APLICAÇÕES DIRETAS | 4.4.90.00.00 | 1.000,00 | | | |
| | | | | | 21.000,00 | | |



PREFEITURA MUNICIPAL DE XEXÉU

AV. MÁRIO MELO - CNPJ:12888517/0001-48

Orçamento Programa - Exercício de 2024

Página 17

QUADRO AUXILIAR DE DETALHAMENTO DA DESPESA

| | | |
|---------|----|--|
| PODER | 02 | PODER EXECUTIVO |
| ORGÃO | 14 | SECRETARIA DE INFRAESTRUTURA E CONTROLE URBANO |
| UNIDADE | 00 | SECRETARIA DE INFRAESTRUTURA E CONTROLE URBANO |

| Aplicacao Programada | Proj/Ativ | Finalidade | Categoria | Detalhada | TotalGrupo | Total Categ. | Total Func. |
|---|---------------------------|-------------|--------------|-----------|------------|--------------|-------------|
| | | F.R. - C.A. | | | | | |
| Implantação e Manutenção da Academia da Cidade | 15.813.1001.2055.0000 | | | | | | 3.000,00 |
| 3 | DESPESAS CORREN | | | | | 3.000,00 | |
| 3 | OUTRAS DESPESAS CORRENTES | | | | 3.000,00 | | |
| | APLICAÇÕES DIRETAS | | 3.3.90.00.00 | 3.000,00 | | | |
| Construção, Restauração de Praças, Parques, Jardins e Outros | 15.813.1505.1033.0000 | | | | | | 80.000,00 |
| 4 | DESPESAS DE CAPIT | | | | | 80.000,00 | |
| 4 | INVESTIMENTOS | | | | 80.000,00 | | |
| | APLICAÇÕES DIRETAS | | 4.4.90.00.00 | 40.000,00 | | | |
| | APLICAÇÕES DIRETAS | | 4.4.90.00.00 | 40.000,00 | | | |
| Manutenção das Praças, Parques e Jardins | 15.813.1505.2056.0000 | | | | | | 18.000,00 |
| 3 | DESPESAS CORREN | | | | | 18.000,00 | |
| 3 | OUTRAS DESPESAS CORRENTES | | | | 18.000,00 | | |
| | APLICAÇÕES DIRETAS | | 3.3.90.00.00 | 18.000,00 | | | |
| Construção e Restauração de Casas Populares | 16.482.1601.1034.0000 | | | | | | 21.000,00 |
| 4 | DESPESAS DE CAPIT | | | | | 21.000,00 | |
| 4 | INVESTIMENTOS | | | | 21.000,00 | | |
| | APLICAÇÕES DIRETAS | | 4.4.90.00.00 | 20.000,00 | | | |
| | APLICAÇÕES DIRETAS | | 4.4.90.00.00 | 1.000,00 | | | |
| Construção, Ampliação e Melhoria de Unidades Sanitárias | 17.512.1701.1036.0000 | | | | | | 26.000,00 |
| 4 | DESPESAS DE CAPIT | | | | | 26.000,00 | |
| 4 | INVESTIMENTOS | | | | 26.000,00 | | |
| | APLICAÇÕES DIRETAS | | 4.4.90.00.00 | 25.000,00 | | | |
| | APLICAÇÕES DIRETAS | | 4.4.90.00.00 | 1.000,00 | | | |
| Manutenção do Sistema de Saneamento Básico | 17.512.1701.2057.0000 | | | | | | 20.000,00 |
| 3 | DESPESAS CORREN | | | | | 20.000,00 | |
| 3 | OUTRAS DESPESAS CORRENTES | | | | 20.000,00 | | |
| | APLICAÇÕES DIRETAS | | 3.3.90.00.00 | 20.000,00 | | | |
| Obras de construção e serviços de melhoria e ampliação do sistema de abastecimento d'agua | 18.544.1801.1037.0000 | | | | | | 21.000,00 |
| 4 | DESPESAS DE CAPIT | | | | | 21.000,00 | |
| 4 | INVESTIMENTOS | | | | 21.000,00 | | |
| | APLICAÇÕES DIRETAS | | 4.4.90.00.00 | 20.000,00 | | | |
| | APLICAÇÕES DIRETAS | | 4.4.90.00.00 | 1.000,00 | | | |
| Serviços de manutenção e conservação sistema de abastecimento d'agua | 18.544.1801.2058.0000 | | | | | | 5.000,00 |
| 3 | DESPESAS CORREN | | | | | 5.000,00 | |
| 3 | OUTRAS DESPESAS CORRENTES | | | | 5.000,00 | | |
| | APLICAÇÕES DIRETAS | | 3.3.90.00.00 | 5.000,00 | | | |
| Construção, Ampliação e Restauração de Mercados, Matadouros e Açougues Público | 20.605.1502.1038.0000 | | | | | | 26.000,00 |



PREFEITURA MUNICIPAL DE XEXÉU

AV. MÁRIO MELO - CNPJ:12888517/0001-48

Orçamento Programa - Exercício de 2024

Página 18

QUADRO AUXILIAR DE DETALHAMENTO DA DESPESA

| | | |
|---------|----|--|
| PODER | 02 | PODER EXECUTIVO |
| ORGÃO | 14 | SECRETARIA DE INFRAESTRUTURA E CONTROLE URBANO |
| UNIDADE | 00 | SECRETARIA DE INFRAESTRUTURA E CONTROLE URBANO |

| Aplicacao Programada | Proj/Ativ | Finalidade | Categoria | Detalhada | TotalGrupo | Total Categ. | Total Func. |
|---|-----------------------|------------|--------------|--------------|--------------|--------------|--------------|
| F.R. - C.A. | | | | | | | |
| Construção, Ampliação e Restauração de Mercados, Matadouros e Açougues Público | 20.605.1502.1038.0000 | | | | | | 26.000,00 |
| 4 DESPESAS DE CAPIT | | | | | | 26.000,00 | |
| 4 INVESTIMENTOS | | | | | 26.000,00 | | |
| APLICAÇÕES DIRETAS | | | 4.4.90.00.00 | 25.000,00 | | | |
| APLICAÇÕES DIRETAS | | | 4.4.90.00.00 | 1.000,00 | | | |
| Construção da Central de Abastecimento e Logística da Mata Sul - CEAMASUL | 20.605.2003.1115.0000 | | | | | | 1.200.000,00 |
| 4 DESPESAS DE CAPIT | | | | | | 1.200.000,00 | |
| 4 INVESTIMENTOS | | | | | 1.200.000,00 | | |
| APLICAÇÕES DIRETAS | | | 4.4.90.00.00 | 1.200.000,00 | | | |
| Expansão do Sistema de Iluminação Pública | 25.752.2501.1039.0000 | | | | | | 26.000,00 |
| 4 DESPESAS DE CAPIT | | | | | | 26.000,00 | |
| 4 INVESTIMENTOS | | | | | 26.000,00 | | |
| APLICAÇÕES DIRETAS | | | 4.4.90.00.00 | 25.000,00 | | | |
| APLICAÇÕES DIRETAS | | | 4.4.90.00.00 | 1.000,00 | | | |
| Aquisição de Equipamentos e Postes para o Sistema de Iluminação Pública | 25.752.2501.1040.0000 | | | | | | 10.000,00 |
| 4 DESPESAS DE CAPIT | | | | | | 10.000,00 | |
| 4 INVESTIMENTOS | | | | | 10.000,00 | | |
| APLICAÇÕES DIRETAS | | | 4.4.90.00.00 | 10.000,00 | | | |
| Manutenção do Sistema de Iluminação Pública na Sede, Distritos e Povoados | 25.752.2501.2059.0000 | | | | | | 100.000,00 |
| 3 DESPESAS CORREN | | | | | | 100.000,00 | |
| 3 OUTRAS DESPESAS CORRENTES | | | | | 100.000,00 | | |
| APLICAÇÕES DIRETAS | | | 3.3.90.00.00 | 100.000,00 | | | |
| Construção e/ou Recuperação de Rodovias Municipais, Passagens Molhadas, Pontes e Outros | 26.782.2601.1041.0000 | | | | | | 35.000,00 |
| 4 DESPESAS DE CAPIT | | | | | | 35.000,00 | |
| 4 INVESTIMENTOS | | | | | 35.000,00 | | |
| APLICAÇÕES DIRETAS | | | 4.4.90.00.00 | 35.000,00 | | | |
| Obras de Construção e Serviços de Aberturas de Estradas Vicinais | 26.782.2601.1042.0000 | | | | | | 70.000,00 |
| 4 DESPESAS DE CAPIT | | | | | | 70.000,00 | |
| 4 INVESTIMENTOS | | | | | 70.000,00 | | |
| APLICAÇÕES DIRETAS | | | 4.4.90.00.00 | 30.000,00 | | | |
| APLICAÇÕES DIRETAS | | | 4.4.90.00.00 | 40.000,00 | | | |
| Construção e Restauração de Abrigos de Passageiros (Rodoviária) | 26.782.2601.1043.0000 | | | | | | 16.000,00 |
| 4 DESPESAS DE CAPIT | | | | | | 16.000,00 | |
| 4 INVESTIMENTOS | | | | | 16.000,00 | | |
| APLICAÇÕES DIRETAS | | | 4.4.90.00.00 | 15.000,00 | | | |
| APLICAÇÕES DIRETAS | | | 4.4.90.00.00 | 1.000,00 | | | |



PREFEITURA MUNICIPAL DE XEXÉU

AV. MÁRIO MELO - CNPJ:12888517/0001-48

Orçamento Programa - Exercício de 2024

Página 20

QUADRO AUXILIAR DE DETALHAMENTO DA DESPESA

| | | |
|---------|----|---------------------|
| PODER | 02 | PODER EXECUTIVO |
| ORGÃO | 15 | SECRETARIA DE SAÚDE |
| UNIDADE | 00 | SECRETARIA DE SAÚDE |

| Aplicacao Programada | Proj/Ativ | Finalidade | Categoria | Detalhada | TotalGrupo | Total Categ. | Total Func. |
|---|-----------------------|------------|--------------|-----------|------------|--------------|------------------|
| F.R. - C.A. | | | | | | | |
| Gestão Administrativa de Pessoal da Secretaria de saúde | 10.122.0401.2061.0000 | | | | | | 86.000,00 |
| 3 DESPESAS CORREN | | | | | | 86.000,00 | |
| 1 PESSOAL E ENCARGOS SOCIAIS | | | | | 86.000,00 | | |
| APLICAÇÕES DIRETAS | | | 3.1.90.00.00 | 86.000,00 | | | |
| Manutenção das Atividades da Secretaria de saúde | 10.122.0401.2062.0000 | | | | | | 4.000,08 |
| 3 DESPESAS CORREN | | | | | | 4.000,08 | |
| 3 OUTRAS DESPESAS CORRENTES | | | | | 4.000,08 | | |
| APLICAÇÕES DIRETAS | | | 3.3.90.00.00 | 4.000,08 | | | |
| TOTAL | | | | | | | 90.000,08 |



PREFEITURA MUNICIPAL DE XEXÉU

AV. MÁRIO MELO - CNPJ:12888517/0001-48

Orçamento Programa - Exercício de 2024

Página 21

QUADRO AUXILIAR DE DETALHAMENTO DA DESPESA

| | | |
|---------|----|--|
| PODER | 02 | PODER EXECUTIVO |
| ORGÃO | 16 | SECRETARIA DE AGRICULTURA, MEIO AMBIENTE E RECURSOS HÍDRICOS |
| UNIDADE | 00 | SECRETARIA DE AGRICULTURA, MEIO AMBIENTE E RECURSOS HÍDRICOS |

| Aplicacao Programada | Proj/Ativ | Finalidade | Categoria | Detalhada | TotalGrupo | Total Categ. | Total Func. |
|--|----------------------------|-------------|--------------|-----------|------------|--------------|-------------|
| | | F.R. - C.A. | | | | | |
| Gestão Administrativa de Pessoal da Secretaria de Agricultura, Meio Ambiente e Recursos Hídricos | 20.122.0401.2063.0000 | | | | | | 80.000,00 |
| 3 | DESPESAS CORREN | | | | | 80.000,00 | |
| 1 | PESSOAL E ENCARGOS SOCIAIS | | | | 80.000,00 | | |
| | APLICAÇÕES DIRETAS | | 3.1.90.00.00 | 80.000,00 | | | |
| Manutenção das Atividades da Secretaria de Agricultura, Meio Ambiente e Recursos Hídricos | 20.122.0401.2064.0000 | | | | | | 30.000,00 |
| 3 | DESPESAS CORREN | | | | | 30.000,00 | |
| 3 | OUTRAS DESPESAS CORRENTES | | | | 30.000,00 | | |
| | APLICAÇÕES DIRETAS | | 3.3.90.00.00 | 30.000,00 | | | |
| Manutenção das ações vinculadas ao Desenvolvimento sustentável agropecuário | 20.606.2003.2065.0000 | | | | | | 2.000,00 |
| 3 | DESPESAS CORREN | | | | | 2.000,00 | |
| 3 | OUTRAS DESPESAS CORRENTES | | | | 2.000,00 | | |
| | APLICAÇÕES DIRETAS | | 3.3.90.00.00 | 2.000,00 | | | |
| Estudo sobre a produção na Cooperativa de Produção Agropecuária | 20.606.2003.2066.0000 | | | | | | 2.000,00 |
| 3 | DESPESAS CORREN | | | | | 2.000,00 | |
| 3 | OUTRAS DESPESAS CORRENTES | | | | 2.000,00 | | |
| | APLICAÇÕES DIRETAS | | 3.3.90.00.00 | 2.000,00 | | | |
| Implantação e Manutenção das ações do programa Produção Orgânica | 20.606.2005.2067.0000 | | | | | | 3.000,00 |
| 3 | DESPESAS CORREN | | | | | 3.000,00 | |
| 3 | OUTRAS DESPESAS CORRENTES | | | | 3.000,00 | | |
| | APLICAÇÕES DIRETAS | | 3.3.90.00.00 | 3.000,00 | | | |
| Estudo sobre a Produção Orgânica e campanhas de conscientização | 20.606.2005.2068.0000 | | | | | | 1.000,00 |
| 3 | DESPESAS CORREN | | | | | 1.000,00 | |
| 3 | OUTRAS DESPESAS CORRENTES | | | | 1.000,00 | | |
| | APLICAÇÕES DIRETAS | | 3.3.90.00.00 | 1.000,00 | | | |
| Aquisição de Máquinas e Equipamentos Diversos para Irrigação | 20.607.2001.1046.0000 | | | | | | 5.000,00 |
| 4 | DESPESAS DE CAPIT | | | | | 5.000,00 | |
| 4 | INVESTIMENTOS | | | | 5.000,00 | | |
| | APLICAÇÕES DIRETAS | | 4.4.90.00.00 | 5.000,00 | | | |
| Implantação e Manutenção destinado de Irrigação | 20.607.2001.1047.0000 | | | | | | 3.000,00 |
| 3 | DESPESAS CORREN | | | | | 3.000,00 | |
| 3 | OUTRAS DESPESAS CORRENTES | | | | 3.000,00 | | |
| | APLICAÇÕES DIRETAS | | 3.3.90.00.00 | 3.000,00 | | | |
| Aquisição de Móveis, máquinas e equipamentos agrícolas diversos | 20.608.2001.1048.0000 | | | | | | 10.000,00 |
| 4 | DESPESAS DE CAPIT | | | | | 10.000,00 | |



PREFEITURA MUNICIPAL DE XEXÉU

AV. MÁRIO MELO - CNPJ:12888517/0001-48

Orçamento Programa - Exercício de 2024

Página 23

QUADRO AUXILIAR DE DETALHAMENTO DA DESPESA

| | | |
|---------|----|-----------------------------------|
| PODER | 03 | FUNDOS |
| ORGÃO | 01 | FUNDO MUNICIPAL DE SAÚDE DE XEXEU |
| UNIDADE | 00 | FUNDO MUNICIPAL DE SAÚDE |

| Aplicacao Programada | Proj/Ativ | Finalidade F.R. - C.A. | Categoria | Detalhada | TotalGrupo | Total Categ. | Total Func. |
|--|-----------------------|---------------------------|--------------|--------------|--------------|--------------|--------------|
| Apoio as atividades do Conselho Municipal de Saúde | 10.032.1002.2075.0000 | | | | | | 3.000,00 |
| 3 DESPESAS CORREN | | | | | | 3.000,00 | |
| 3 OUTRAS DESPESAS CORRENTES | | | | | 3.000,00 | | |
| APLICAÇÕES DIRETAS | | | 3.3.90.00.00 | 3.000,00 | | | |
| Gestão Administrativa de Pessoal do Fundo Municipal de Saúde | 10.122.1002.2076.0000 | | | | | | 1.000.000,00 |
| 3 DESPESAS CORREN | | | | | | 1.000.000,00 | |
| 1 PESSOAL E ENCARGOS SOCIAIS | | | | | 1.000.000,00 | | |
| APLICAÇÕES DIRETAS | | | 3.1.90.00.00 | 1.000.000,00 | | | |
| Manutenção das Atividades Gerais do Fundo Municipal de Saúde | 10.122.1002.2077.0000 | | | | | | 1.500.000,00 |
| 3 DESPESAS CORREN | | | | | | 1.500.000,00 | |
| 3 OUTRAS DESPESAS CORRENTES | | | | | 1.500.000,00 | | |
| APLICAÇÕES DIRETAS | | | 3.3.90.00.00 | 1.500.000,00 | | | |
| Ouvidoria em Saúde - SUS | 10.122.1002.2078.0000 | | | | | | 3.000,00 |
| 3 DESPESAS CORREN | | | | | | 3.000,00 | |
| 3 OUTRAS DESPESAS CORRENTES | | | | | 3.000,00 | | |
| APLICAÇÕES DIRETAS | | | 3.3.90.00.00 | 3.000,00 | | | |
| Distribuição Gratuita de Materiais, Bens ou Serviços conforme Lei | 10.122.1002.2079.0000 | | | | | | 15.000,00 |
| 3 DESPESAS CORREN | | | | | | 15.000,00 | |
| 3 OUTRAS DESPESAS CORRENTES | | | | | 15.000,00 | | |
| APLICAÇÕES DIRETAS | | | 3.3.90.00.00 | 15.000,00 | | | |
| Aquisição de Veículos, Ambulâncias, UTI Móvel, inclusive com as emendas impositivas nºs de 09 a 12/2023. | 10.122.1003.1049.0000 | | | | | | 630.000,00 |
| 4 DESPESAS DE CAPIT | | | | | | 630.000,00 | |
| 4 INVESTIMENTOS | | | | | 630.000,00 | | |
| APLICAÇÕES DIRETAS | | | 4.4.90.00.00 | 630.000,00 | | | |
| Aquisição de Equipamento e Material Permanente | 10.122.1003.1050.0000 | | | | | | 35.000,00 |
| 4 DESPESAS DE CAPIT | | | | | | 35.000,00 | |
| 4 INVESTIMENTOS | | | | | 35.000,00 | | |
| APLICAÇÕES DIRETAS | | | 4.4.90.00.00 | 35.000,00 | | | |
| Desapropriações de Imóveis - FMS | 10.122.1501.1051.0000 | | | | | | 10.000,00 |
| 4 DESPESAS DE CAPIT | | | | | | 10.000,00 | |
| 4 INVESTIMENTOS | | | | | 10.000,00 | | |
| APLICAÇÕES DIRETAS | | | 4.4.90.00.00 | 10.000,00 | | | |
| Incentivo a Atenção à Saúde do Portador de Deficiência | 10.242.1004.2080.0000 | | | | | | 27.000,00 |
| 3 DESPESAS CORREN | | | | | | 27.000,00 | |
| 3 OUTRAS DESPESAS CORRENTES | | | | | 27.000,00 | | |
| APLICAÇÕES DIRETAS | | | 3.3.90.00.00 | 27.000,00 | | | |



PREFEITURA MUNICIPAL DE XEXÉU

AV. MÁRIO MELO - CNPJ:12888517/0001-48

Orçamento Programa - Exercício de 2024

Página 24

QUADRO AUXILIAR DE DETALHAMENTO DA DESPESA

| | | |
|---------|----|-----------------------------------|
| PODER | 03 | FUNDOS |
| ORGÃO | 01 | FUNDO MUNICIPAL DE SAÚDE DE XEXEU |
| UNIDADE | 00 | FUNDO MUNICIPAL DE SAÚDE |

| Aplicacao Programada | Proj/Ativ | Finalidade | Categoria | Detalhada | TotalGrupo | Total Categ. | Total Func. |
|---|-----------------------|------------|--------------|-----------|------------|--------------|-------------|
| F.R. - C.A. | | | | | | | |
| Incentivo a Atenção à Saúde da Criança | 10.301.1005.2081.0000 | | | | | | 3.000,00 |
| 3 DESPESAS CORREN | | | | | | 3.000,00 | |
| 3 OUTRAS DESPESAS CORRENTES | | | | | 3.000,00 | | |
| APLICAÇÕES DIRETAS | | | 3.3.90.00.00 | 3.000,00 | | | |
| Incentivo a Atenção à Saúde do Adolescente | 10.301.1005.2082.0000 | | | | | | 3.000,00 |
| 3 DESPESAS CORREN | | | | | | 3.000,00 | |
| 3 OUTRAS DESPESAS CORRENTES | | | | | 3.000,00 | | |
| APLICAÇÕES DIRETAS | | | 3.3.90.00.00 | 3.000,00 | | | |
| Manutenção do Programa Saúde do Idoso | 10.301.1005.2083.0000 | | | | | | 3.000,00 |
| 3 DESPESAS CORREN | | | | | | 3.000,00 | |
| 3 OUTRAS DESPESAS CORRENTES | | | | | 3.000,00 | | |
| APLICAÇÕES DIRETAS | | | 3.3.90.00.00 | 3.000,00 | | | |
| Manutenção das Atividades do Programa Saúde do Homem | 10.301.1005.2084.0000 | | | | | | 10.000,00 |
| 3 DESPESAS CORREN | | | | | | 10.000,00 | |
| 3 OUTRAS DESPESAS CORRENTES | | | | | 10.000,00 | | |
| APLICAÇÕES DIRETAS | | | 3.3.90.00.00 | 10.000,00 | | | |
| Manutenção das Atividades do Centro de Reabilitação | 10.301.1005.2085.0000 | | | | | | 11.000,00 |
| 3 DESPESAS CORREN | | | | | | 11.000,00 | |
| 3 OUTRAS DESPESAS CORRENTES | | | | | 11.000,00 | | |
| APLICAÇÕES DIRETAS | | | 3.3.90.00.00 | 10.000,00 | | | |
| APLICAÇÕES DIRETAS | | | 3.3.90.00.00 | 1.000,00 | | | |
| Manutenção das Doenças Crônico-Degenerativas:Hipertensão Arterial e Diabetes Mellitus | 10.301.1005.2086.0000 | | | | | | 4.000,00 |
| 3 DESPESAS CORREN | | | | | | 4.000,00 | |
| 3 OUTRAS DESPESAS CORRENTES | | | | | 4.000,00 | | |
| APLICAÇÕES DIRETAS | | | 3.3.90.00.00 | 4.000,00 | | | |
| Manutenção da Vigilância prevenção e Atenção em HIV(AIDS) e out. doenças Sexualmente Transmissíveis | 10.301.1005.2087.0000 | | | | | | 4.000,00 |
| 3 DESPESAS CORREN | | | | | | 4.000,00 | |
| 3 OUTRAS DESPESAS CORRENTES | | | | | 4.000,00 | | |
| APLICAÇÕES DIRETAS | | | 3.3.90.00.00 | 4.000,00 | | | |
| Manutenção do Programa Humanização da Saúde | 10.301.1005.2088.0000 | | | | | | 3.000,00 |
| 3 DESPESAS CORREN | | | | | | 3.000,00 | |
| 3 OUTRAS DESPESAS CORRENTES | | | | | 3.000,00 | | |
| APLICAÇÕES DIRETAS | | | 3.3.90.00.00 | 3.000,00 | | | |
| Promoção de Apoio ao diagnóstico Laboratorial | 10.301.1005.2089.0000 | | | | | | 48.000,00 |
| 3 DESPESAS CORREN | | | | | | 48.000,00 | |



PREFEITURA MUNICIPAL DE XEXÉU

AV. MÁRIO MELO - CNPJ:12888517/0001-48

Orçamento Programa - Exercício de 2024

Página 25

QUADRO AUXILIAR DE DETALHAMENTO DA DESPESA

| | | |
|---------|----|-----------------------------------|
| PODER | 03 | FUNDOS |
| ORGÃO | 01 | FUNDO MUNICIPAL DE SAÚDE DE XEXEU |
| UNIDADE | 00 | FUNDO MUNICIPAL DE SAÚDE |

| Aplicacao Programada | Proj/Ativ | Finalidade | Categoria | Detalhada | TotalGrupo | Total Categ. | Total Func. |
|---|-----------------------|------------|--------------|--------------|--------------|--------------|--------------|
| | | | F.R. - C.A. | | | | |
| Promoção de Apoio ao diagnóstico Laboratorial | 10.301.1005.2089.0000 | | | | | | 48.000,00 |
| 3 DESPESAS CORREN | | | | | | 48.000,00 | |
| 3 OUTRAS DESPESAS CORRENTES | | | | | 48.000,00 | | |
| APLICAÇÕES DIRETAS | | | 3.3.90.00.00 | 3.000,00 | | | |
| APLICAÇÕES DIRETAS | | | 3.3.90.00.00 | 45.000,00 | | | |
| Promoção de Ações ao Programa Saúde do Trabalhador | 10.301.1005.2090.0000 | | | | | | 1.000,00 |
| 3 DESPESAS CORREN | | | | | | 1.000,00 | |
| 3 OUTRAS DESPESAS CORRENTES | | | | | 1.000,00 | | |
| APLICAÇÕES DIRETAS | | | 3.3.90.00.00 | 1.000,00 | | | |
| Manutenção das Ações Básica em Saúde - Saúde da Mulher | 10.301.1005.2091.0000 | | | | | | 35.000,00 |
| 3 DESPESAS CORREN | | | | | | 35.000,00 | |
| 3 OUTRAS DESPESAS CORRENTES | | | | | 35.000,00 | | |
| APLICAÇÕES DIRETAS | | | 3.3.90.00.00 | 10.000,00 | | | |
| APLICAÇÕES DIRETAS | | | 3.3.90.00.00 | 25.000,00 | | | |
| Aquisição de Móveis e Equipamentos diversos para as Unidades de Saúde da Famílias - USF | 10.301.1006.1052.0000 | | | | | | 15.000,00 |
| 4 DESPESAS DE CAPIT | | | | | | 15.000,00 | |
| 4 INVESTIMENTOS | | | | | 15.000,00 | | |
| APLICAÇÕES DIRETAS | | | 4.4.90.00.00 | 15.000,00 | | | |
| Aquisição de Veiculos e Ambulâncias destinados as UBS | 10.301.1006.1119.0000 | | | | | | 3.000,00 |
| 4 DESPESAS DE CAPIT | | | | | | 3.000,00 | |
| 4 INVESTIMENTOS | | | | | 3.000,00 | | |
| APLICAÇÕES DIRETAS | | | 4.4.90.00.00 | 3.000,00 | | | |
| Gestão Administrativa de Pessoal do Programa Saúde da Família - PSF | 10.301.1006.2092.0000 | | | | | | 615.000,00 |
| 3 DESPESAS CORREN | | | | | | 615.000,00 | |
| 1 PESSOAL E ENCARGOS SOCIAIS | | | | | 615.000,00 | | |
| APLICAÇÕES DIRETAS | | | 3.1.90.00.00 | 115.000,00 | | | |
| APLICAÇÕES DIRETAS | | | 3.1.90.00.00 | 500.000,00 | | | |
| Manutenção das Atividades Gerais do Programa Saúde da Família - PSF | 10.301.1006.2093.0000 | | | | | | 2.621.000,00 |
| 3 DESPESAS CORREN | | | | | | 2.621.000,00 | |
| 3 OUTRAS DESPESAS CORRENTES | | | | | 2.621.000,00 | | |
| APLICAÇÕES DIRETAS | | | 3.3.90.00.00 | 1.332.000,00 | | | |
| APLICAÇÕES DIRETAS | | | 3.3.90.00.00 | 1.289.000,00 | | | |
| Aquisição de Móveis e Equipamentos diversos para o NASF | 10.301.1007.1030.0000 | | | | | | 10.000,00 |
| 4 DESPESAS DE CAPIT | | | | | | 10.000,00 | |
| 4 INVESTIMENTOS | | | | | 10.000,00 | | |
| APLICAÇÕES DIRETAS | | | 4.4.90.00.00 | 10.000,00 | | | |

**PREFEITURA MUNICIPAL DE XEXÉU**

AV. MÁRIO MELO - CNPJ:12888517/0001-48

Orçamento Programa - Exercício de 2024

Página 26

QUADRO AUXILIAR DE DETALHAMENTO DA DESPESA

| | | |
|---------|----|-----------------------------------|
| PODER | 03 | FUNDOS |
| ORGÃO | 01 | FUNDO MUNICIPAL DE SAÚDE DE XEXEU |
| UNIDADE | 00 | FUNDO MUNICIPAL DE SAÚDE |

| Aplicacao Programada | Proj/Ativ | Finalidade | Categoria | Detalhada | TotalGrupo | Total Categ. | Total Func. |
|--|----------------------------|------------|--------------|------------|--------------|--------------|--------------|
| F.R. - C.A. | | | | | | | |
| Gestão Administrativa de Pessoal das Atividades do NASF | 10.301.1007.2094.0000 | | | | | | 102.000,00 |
| 3 | DESPESAS CORREN | | | | | 102.000,00 | |
| 1 | PESSOAL E ENCARGOS SOCIAIS | | | | 102.000,00 | | |
| | APLICAÇÕES DIRETAS | | 3.1.90.00.00 | 93.000,00 | | | |
| | APLICAÇÕES DIRETAS | | 3.1.90.00.00 | 9.000,00 | | | |
| Manutenção das Atividades do NASF | 10.301.1007.2095.0000 | | | | | | 20.000,00 |
| 3 | DESPESAS CORREN | | | | | 20.000,00 | |
| 3 | OUTRAS DESPESAS CORRENTES | | | | 20.000,00 | | |
| | APLICAÇÕES DIRETAS | | 3.3.90.00.00 | 10.000,00 | | | |
| | APLICAÇÕES DIRETAS | | 3.3.90.00.00 | 10.000,00 | | | |
| Aquisição de Móveis e Equipamentos diversos para o PACS | 10.301.1008.1054.0000 | | | | | | 20.000,00 |
| 4 | DESPESAS DE CAPIT | | | | | 20.000,00 | |
| 4 | INVESTIMENTOS | | | | 20.000,00 | | |
| | APLICAÇÕES DIRETAS | | 4.4.90.00.00 | 20.000,00 | | | |
| Gestão Administrativa de Pessoal do PACS | 10.301.1008.2096.0000 | | | | | | 1.356.000,00 |
| 3 | DESPESAS CORREN | | | | | 1.356.000,00 | |
| 1 | PESSOAL E ENCARGOS SOCIAIS | | | | 1.356.000,00 | | |
| | APLICAÇÕES DIRETAS | | 3.1.90.00.00 | 338.000,00 | | | |
| | APLICAÇÕES DIRETAS | | 3.1.90.00.00 | 600.000,00 | | | |
| | APLICAÇÕES DIRETAS | | 3.1.90.00.00 | 408.000,00 | | | |
| | APLICAÇÕES DIRETAS | | 3.1.90.00.00 | 10.000,00 | | | |
| Manutenção das Atividades do PACS | 10.301.1008.2097.0000 | | | | | | 112.000,00 |
| 3 | DESPESAS CORREN | | | | | 112.000,00 | |
| 3 | OUTRAS DESPESAS CORRENTES | | | | 112.000,00 | | |
| | APLICAÇÕES DIRETAS | | 3.3.90.00.00 | 13.000,00 | | | |
| | APLICAÇÕES DIRETAS | | 3.3.90.00.00 | 82.000,00 | | | |
| | APLICAÇÕES DIRETAS | | 3.3.90.00.00 | 17.000,00 | | | |
| Aquisição de Móveis, Equipamentos diversos para Programa Saúde Bucal | 10.301.1009.1055.0000 | | | | | | 5.000,00 |
| 4 | DESPESAS DE CAPIT | | | | | 5.000,00 | |
| 4 | INVESTIMENTOS | | | | 5.000,00 | | |
| | APLICAÇÕES DIRETAS | | 4.4.90.00.00 | 5.000,00 | | | |
| Gestão Administrativa de Pessoal do Programa Saúde Bucal | 10.301.1009.2098.0000 | | | | | | 4.000,00 |
| 3 | DESPESAS CORREN | | | | | 4.000,00 | |
| 1 | PESSOAL E ENCARGOS SOCIAIS | | | | 4.000,00 | | |
| | APLICAÇÕES DIRETAS | | 3.1.90.00.00 | 4.000,00 | | | |
| Manutenção das Atividades do Programa Saúde Bucal | 10.301.1009.2099.0000 | | | | | | 116.000,00 |
| 3 | DESPESAS CORREN | | | | | 116.000,00 | |



PREFEITURA MUNICIPAL DE XEXÉU

AV. MÁRIO MELO - CNPJ:12888517/0001-48

Orçamento Programa - Exercício de 2024

Página 27

QUADRO AUXILIAR DE DETALHAMENTO DA DESPESA

| | | |
|---------|----|-----------------------------------|
| PODER | 03 | FUNDOS |
| ORGÃO | 01 | FUNDO MUNICIPAL DE SAÚDE DE XEXEU |
| UNIDADE | 00 | FUNDO MUNICIPAL DE SAÚDE |

| Aplicacao Programada | Proj/Ativ | Finalidade | Categoria | Detalhada | TotalGrupo | Total Categ. | Total Func. |
|---|----------------------------|-------------|--------------|------------|------------|--------------|--------------|
| | | F.R. - C.A. | | | | | |
| Manutenção das Atividades do Programa Saúde Bucal | 10.301.1009.2099.0000 | | | | | | 116.000,00 |
| 3 | DESPESAS CORREN | | | | | 116.000,00 | |
| 3 | OUTRAS DESPESAS CORRENTES | | | | 116.000,00 | | |
| | APLICAÇÕES DIRETAS | | 3.3.90.00.00 | 81.000,00 | | | |
| | APLICAÇÕES DIRETAS | | 3.3.90.00.00 | 35.000,00 | | | |
| Manutenção do Programa Farmácia Básica | 10.301.1011.2101.0000 | | | | | | 713.000,00 |
| 3 | DESPESAS CORREN | | | | | 713.000,00 | |
| 3 | OUTRAS DESPESAS CORRENTES | | | | 713.000,00 | | |
| | APLICAÇÕES DIRETAS | | 3.3.90.00.00 | 117.000,00 | | | |
| | APLICAÇÕES DIRETAS | | 3.3.90.00.00 | 331.000,00 | | | |
| | APLICAÇÕES DIRETAS | | 3.3.90.00.00 | 38.000,00 | | | |
| | APLICAÇÕES DIRETAS | | 3.3.90.00.00 | 227.000,00 | | | |
| Aquisição de Equipamentos Diversos para o CEO | 10.301.1013.1057.0000 | | | | | | 5.000,00 |
| 4 | DESPESAS DE CAPIT | | | | | 5.000,00 | |
| 4 | INVESTIMENTOS | | | | 5.000,00 | | |
| | APLICAÇÕES DIRETAS | | 4.4.90.00.00 | 5.000,00 | | | |
| Manutenção das Atividades do Centro de Especialidades Odontológicas - CEO | 10.301.1013.2105.0000 | | | | | | 101.000,00 |
| 3 | DESPESAS CORREN | | | | | 101.000,00 | |
| 1 | PESSOAL E ENCARGOS SOCIAIS | | | | 66.000,00 | | |
| | APLICAÇÕES DIRETAS | | 3.1.90.00.00 | 10.000,00 | | | |
| | APLICAÇÕES DIRETAS | | 3.1.90.00.00 | 56.000,00 | | | |
| 3 | OUTRAS DESPESAS CORRENTES | | | | 35.000,00 | | |
| | APLICAÇÕES DIRETAS | | 3.3.90.00.00 | 35.000,00 | | | |
| Construção, reforma e ampliação de Unidades Básica de Saúde - UBS | 10.301.1022.1063.0000 | | | | | | 75.500,00 |
| 4 | DESPESAS DE CAPIT | | | | | 75.500,00 | |
| 4 | INVESTIMENTOS | | | | 75.500,00 | | |
| | APLICAÇÕES DIRETAS | | 4.4.90.00.00 | 25.000,00 | | | |
| | APLICAÇÕES DIRETAS | | 4.4.90.00.00 | 50.500,00 | | | |
| Manutenção das Ações da Academia da Saúde | 10.301.1029.2102.0000 | | | | | | 3.000,00 |
| 3 | DESPESAS CORREN | | | | | 3.000,00 | |
| 3 | OUTRAS DESPESAS CORRENTES | | | | 3.000,00 | | |
| | APLICAÇÕES DIRETAS | | 3.3.90.00.00 | 3.000,00 | | | |
| Aquisição de Móveis, Veículos e Equipamentos Diversos Hospitalares | 10.302.1012.1056.0000 | | | | | | 15.000,00 |
| 4 | DESPESAS DE CAPIT | | | | | 15.000,00 | |
| 4 | INVESTIMENTOS | | | | 15.000,00 | | |
| | APLICAÇÕES DIRETAS | | 4.4.90.00.00 | 15.000,00 | | | |
| Manutenção dos Serviços Hospitalares e Ambulatoriais | 10.302.1012.2103.0000 | | | | | | 2.332.000,00 |
| 3 | DESPESAS CORREN | | | | | 2.332.000,00 | |



PREFEITURA MUNICIPAL DE XEXÉU

AV. MÁRIO MELO - CNPJ:12888517/0001-48

Orçamento Programa - Exercício de 2024

Página 28

QUADRO AUXILIAR DE DETALHAMENTO DA DESPESA

| | | |
|---------|----|-----------------------------------|
| PODER | 03 | FUNDOS |
| ORGÃO | 01 | FUNDO MUNICIPAL DE SAÚDE DE XEXEU |
| UNIDADE | 00 | FUNDO MUNICIPAL DE SAÚDE |

| Aplicacao Programada | Proj/Ativ | Finalidade | Categoria | Detalhada | TotalGrupo | Total Categ. | Total Func. |
|--|-----------------------|------------|--------------|--------------|--------------|--------------|--------------|
| F.R. - C.A. | | | | | | | |
| Manutenção dos Serviços Hospitalares e Ambulatoriais | 10.302.1012.2103.0000 | | | | | | 2.332.000,00 |
| 3 DESPESAS CORREN | | | | | | 2.332.000,00 | |
| 3 OUTRAS DESPESAS CORRENTES | | | | | 2.332.000,00 | | |
| APLICAÇÕES DIRETAS | | | 3.3.90.00.00 | 2.000.000,00 | | | |
| APLICAÇÕES DIRETAS | | | 3.3.90.00.00 | 75.000,00 | | | |
| APLICAÇÕES DIRETAS | | | 3.3.90.00.00 | 257.000,00 | | | |
| Gestão Administrativa de Pessoal dos Hospitais e Ambulatoriais | 10.302.1012.2104.0000 | | | | | | 893.453,42 |
| 3 DESPESAS CORREN | | | | | | 893.453,42 | |
| 1 PESSOAL E ENCARGOS SOCIAIS | | | | | 893.453,42 | | |
| APLICAÇÕES DIRETAS | | | 3.1.90.00.00 | 361.000,00 | | | |
| APLICAÇÕES DIRETAS | | | 3.1.90.00.00 | 532.453,42 | | | |
| Reforma e Ampliação ou Adaptação de Imóvel para o SAMU | 10.302.1014.1058.0000 | | | | | | 13.000,00 |
| 4 DESPESAS DE CAPIT | | | | | | 13.000,00 | |
| 4 INVESTIMENTOS | | | | | 13.000,00 | | |
| APLICAÇÕES DIRETAS | | | 4.4.90.00.00 | 13.000,00 | | | |
| Aquisição de Móveis e Equipamentos Diversos para SAMU | 10.302.1014.1059.0000 | | | | | | 5.000,00 |
| 4 DESPESAS DE CAPIT | | | | | | 5.000,00 | |
| 4 INVESTIMENTOS | | | | | 5.000,00 | | |
| APLICAÇÕES DIRETAS | | | 4.4.90.00.00 | 5.000,00 | | | |
| Gestão Administrativa de Pessoal do SAMU | 10.302.1014.2106.0000 | | | | | | 120.048,58 |
| 3 DESPESAS CORREN | | | | | | 120.048,58 | |
| 1 PESSOAL E ENCARGOS SOCIAIS | | | | | 120.048,58 | | |
| APLICAÇÕES DIRETAS | | | 3.1.90.00.00 | 100.048,58 | | | |
| APLICAÇÕES DIRETAS | | | 3.1.90.00.00 | 20.000,00 | | | |
| Manutenção das atividades do SAMU | 10.302.1014.2107.0000 | | | | | | 18.000,00 |
| 3 DESPESAS CORREN | | | | | | 18.000,00 | |
| 3 OUTRAS DESPESAS CORRENTES | | | | | 18.000,00 | | |
| APLICAÇÕES DIRETAS | | | 3.3.90.00.00 | 5.000,00 | | | |
| APLICAÇÕES DIRETAS | | | 3.3.90.00.00 | 13.000,00 | | | |
| Implantação e Manutenção das Ações do Mãe Coruja | 10.302.1015.2108.0000 | | | | | | 10.000,00 |
| 3 DESPESAS CORREN | | | | | | 10.000,00 | |
| 3 OUTRAS DESPESAS CORRENTES | | | | | 10.000,00 | | |
| APLICAÇÕES DIRETAS | | | 3.3.90.00.00 | 10.000,00 | | | |
| Manutenção das Ações do Tratamento Fora do Domicílio - TFD | 10.302.1016.2109.0000 | | | | | | 42.000,00 |
| 3 DESPESAS CORREN | | | | | | 42.000,00 | |
| 3 OUTRAS DESPESAS CORRENTES | | | | | 42.000,00 | | |
| APLICAÇÕES DIRETAS | | | 3.3.90.00.00 | 37.000,00 | | | |
| APLICAÇÕES DIRETAS | | | 3.3.90.00.00 | 5.000,00 | | | |



PREFEITURA MUNICIPAL DE XEXÉU

AV. MÁRIO MELO - CNPJ:12888517/0001-48

Orçamento Programa - Exercício de 2024

Página 29

QUADRO AUXILIAR DE DETALHAMENTO DA DESPESA

| | | |
|---------|----|-----------------------------------|
| PODER | 03 | FUNDOS |
| ORGÃO | 01 | FUNDO MUNICIPAL DE SAÚDE DE XEXEU |
| UNIDADE | 00 | FUNDO MUNICIPAL DE SAÚDE |

| Aplicacao Programada | Proj/Ativ | Finalidade | Categoria | Detalhada | TotalGrupo | Total Categ. | Total Func. |
|--|-----------------------|------------------|----------------------------|--------------|------------|--------------|-------------|
| | | | F.R. - C.A. | | | | |
| Construção, Reforma e/ou Ampliação do Hospital | 10.302.1022.1064.0000 | | | | | | 109.000,00 |
| 4 | 4 | DESPEAS DE CAPIT | | | | 109.000,00 | |
| | | 4 | INVESTIMENTOS | | 109.000,00 | | |
| | | | APLICAÇÕES DIRETAS | 4.4.90.00.00 | 25.000,00 | | |
| | | | APLICAÇÕES DIRETAS | 4.4.90.00.00 | 43.000,00 | | |
| | | | APLICAÇÕES DIRETAS | 4.4.90.00.00 | 41.000,00 | | |
| Aquisição de Móveis, Máquinas e Equipamentos Diversos para o CAPS | 10.303.1017.1060.0000 | | | | | | 10.000,00 |
| 4 | 4 | DESPEAS DE CAPIT | | | | 10.000,00 | |
| | | 4 | INVESTIMENTOS | | 10.000,00 | | |
| | | | APLICAÇÕES DIRETAS | 4.4.90.00.00 | 10.000,00 | | |
| Incentivo a Atenção a Saúde Mental | 10.303.1017.2110.0000 | | | | | | 6.000,00 |
| 3 | 3 | DESPEAS CORREN | | | | 6.000,00 | |
| | | 3 | OUTRAS DESPEAS CORRENTES | | 6.000,00 | | |
| | | | APLICAÇÕES DIRETAS | 3.3.90.00.00 | 6.000,00 | | |
| Aquisição de Móveis e Equipamentos para Vigilância Sanitária | 10.304.1018.1061.0000 | | | | | | 5.000,00 |
| 4 | 4 | DESPEAS DE CAPIT | | | | 5.000,00 | |
| | | 4 | INVESTIMENTOS | | 5.000,00 | | |
| | | | APLICAÇÕES DIRETAS | 4.4.90.00.00 | 5.000,00 | | |
| Manutenção das Atividades do Programa de Vigilância Sanitária | 10.304.1018.2111.0000 | | | | | | 10.000,00 |
| 3 | 3 | DESPEAS CORREN | | | | 10.000,00 | |
| | | 3 | OUTRAS DESPEAS CORRENTES | | 10.000,00 | | |
| | | | APLICAÇÕES DIRETAS | 3.3.90.00.00 | 10.000,00 | | |
| Gestão Administrativa de Pessoal da Vigilância Sanitária | 10.304.1018.2112.0000 | | | | | | 11.000,00 |
| 3 | 1 | DESPEAS CORREN | | | | 11.000,00 | |
| | | 1 | PESSOAL E ENCARGOS SOCIAIS | | 11.000,00 | | |
| | | | APLICAÇÕES DIRETAS | 3.1.90.00.00 | 10.000,00 | | |
| | | | APLICAÇÕES DIRETAS | 3.1.90.00.00 | 1.000,00 | | |
| Aquisição de Móveis e Equipamentos Diversos para Vigilância Epidemiológica | 10.305.1019.1062.0000 | | | | | | 5.000,00 |
| 4 | 4 | DESPEAS DE CAPIT | | | | 5.000,00 | |
| | | 4 | INVESTIMENTOS | | 5.000,00 | | |
| | | | APLICAÇÕES DIRETAS | 4.4.90.00.00 | 3.000,00 | | |
| | | | APLICAÇÕES DIRETAS | 4.4.90.00.00 | 2.000,00 | | |
| Gestão Administrativas de Pessoal do Programa de Combate a Endemias | 10.305.1019.2113.0000 | | | | | | 493.000,00 |
| 3 | 1 | DESPEAS CORREN | | | | 493.000,00 | |
| | | 1 | PESSOAL E ENCARGOS SOCIAIS | | 493.000,00 | | |
| | | | APLICAÇÕES DIRETAS | 3.1.90.00.00 | 135.000,00 | | |
| | | | APLICAÇÕES DIRETAS | 3.1.90.00.00 | 58.000,00 | | |
| | | | APLICAÇÕES DIRETAS | 3.1.90.00.00 | 300.000,00 | | |



PREFEITURA MUNICIPAL DE XEXÉU

AV. MÁRIO MELO - CNPJ:12888517/0001-48

Orçamento Programa - Exercício de 2024

Página 30

QUADRO AUXILIAR DE DETALHAMENTO DA DESPESA

| | | |
|---------|----|-----------------------------------|
| PODER | 03 | FUNDOS |
| ORGÃO | 01 | FUNDO MUNICIPAL DE SAÚDE DE XEXEU |
| UNIDADE | 00 | FUNDO MUNICIPAL DE SAÚDE |

| Aplicacao Programada | Proj/Ativ | Finalidade | Categoria | Detalhada | TotalGrupo | Total Categ. | Total Func. |
|---|-----------------------|------------|--------------|-----------|------------|--------------|----------------------|
| F.R. - C.A. | | | | | | | |
| Gestão Administrativas de Pessoal do Programa de Combate a Endemias | 10.305.1019.2113.0000 | | | | | | 493.000,00 |
| Manutenção das Atividades do Programa de Combate a Endemias | 10.305.1019.2114.0000 | | | | | | 11.000,00 |
| 3 DESPESAS CORREN | | | | | | 11.000,00 | |
| 3 OUTRAS DESPESAS CORRENTES | | | | | 11.000,00 | | |
| APLICAÇÕES DIRETAS | | | 3.3.90.00.00 | 10.000,00 | | | |
| APLICAÇÕES DIRETAS | | | 3.3.90.00.00 | 1.000,00 | | | |
| Manutenção das Atividades do Programa Nacional de Imunização | 10.305.1020.2115.0000 | | | | | | 9.000,00 |
| 3 DESPESAS CORREN | | | | | | 9.000,00 | |
| 3 OUTRAS DESPESAS CORRENTES | | | | | 9.000,00 | | |
| APLICAÇÕES DIRETAS | | | 3.3.90.00.00 | 9.000,00 | | | |
| Manutenção do Programa Alimentação e Nutrição | 10.306.1021.2116.0000 | | | | | | 3.000,00 |
| 3 DESPESAS CORREN | | | | | | 3.000,00 | |
| 3 OUTRAS DESPESAS CORRENTES | | | | | 3.000,00 | | |
| APLICAÇÕES DIRETAS | | | 3.3.90.00.00 | 3.000,00 | | | |
| TOTAL | | | | | | | 13.365.002,00 |



PREFEITURA MUNICIPAL DE XEXÉU

AV. MÁRIO MELO - CNPJ:12888517/0001-48

Orçamento Programa - Exercício de 2024

Página 32

QUADRO AUXILIAR DE DETALHAMENTO DA DESPESA

| | | |
|---------|----|--|
| PODER | 03 | FUNDOS |
| ORGÃO | 03 | FUNDO MUNICIPAL DE ASSISTÊNCIA SOCIAL DE XEXEU |
| UNIDADE | 00 | FUNDO MUNICIPAL DE ASSISTÊNCIA SOCIAL |

| Aplicacao Programada | Proj/Ativ | Finalidade | Categoria | Detalhada | TotalGrupo | Total Categ. | Total Func. |
|---|----------------------------|------------|--------------|------------|------------|--------------|-------------|
| F.R. - C.A. | | | | | | | |
| Apoio das atividades do Conselho Municipal de Assistência Social | 08.032.0804.2119.0000 | | | | | | 3.000,00 |
| 3 | DESPESAS CORREN | | | | | 3.000,00 | |
| 3 | OUTRAS DESPESAS CORRENTES | | | | 3.000,00 | | |
| | APLICAÇÕES DIRETAS | | 3.3.90.00.00 | 3.000,00 | | | |
| Apoio das atividades do Conselho Tutelar | 08.032.0804.2120.0000 | | | | | | 9.000,00 |
| 3 | DESPESAS CORREN | | | | | 9.000,00 | |
| 3 | OUTRAS DESPESAS CORRENTES | | | | 9.000,00 | | |
| | APLICAÇÕES DIRETAS | | 3.3.90.00.00 | 9.000,00 | | | |
| Aquisição de Móveis Máquinas e Equipamentos Diversos | 08.122.0805.1067.0000 | | | | | | 5.000,00 |
| 4 | DESPESAS DE CAPIT | | | | | 5.000,00 | |
| 4 | INVESTIMENTOS | | | | 5.000,00 | | |
| | APLICAÇÕES DIRETAS | | 4.4.90.00.00 | 5.000,00 | | | |
| Gestão Administrativa de Pessoal do Fundo Municipal de Assistência Social | 08.122.0805.2121.0000 | | | | | | 167.000,00 |
| 3 | DESPESAS CORREN | | | | | 167.000,00 | |
| 1 | PESSOAL E ENCARGOS SOCIAIS | | | | 167.000,00 | | |
| | APLICAÇÕES DIRETAS | | 3.1.90.00.00 | 167.000,00 | | | |
| Manutenção das Atividades Gerais do Fundo Municipal de Assistência Social | 08.122.0805.2122.0000 | | | | | | 502.000,00 |
| 3 | DESPESAS CORREN | | | | | 502.000,00 | |
| 3 | OUTRAS DESPESAS CORRENTES | | | | 502.000,00 | | |
| | OUTRAS DESPESAS CORRENTES | | 3.3.00.00.00 | 2.000,00 | | | |
| | APLICAÇÕES DIRETAS | | 3.3.90.00.00 | 500.000,00 | | | |
| Distribuição Gratuita de Materiais, Bens ou Serviços conforme Lei. | 08.122.0805.2123.0000 | | | | | | 700.000,00 |
| 3 | DESPESAS CORREN | | | | | 700.000,00 | |
| 3 | OUTRAS DESPESAS CORRENTES | | | | 700.000,00 | | |
| | APLICAÇÕES DIRETAS | | 3.3.90.00.00 | 700.000,00 | | | |
| Manutenção das atividades de Cursos Profissionalizantes | 08.122.0805.2124.0000 | | | | | | 3.000,00 |
| 3 | DESPESAS CORREN | | | | | 3.000,00 | |
| 3 | OUTRAS DESPESAS CORRENTES | | | | 3.000,00 | | |
| | APLICAÇÕES DIRETAS | | 3.3.90.00.00 | 3.000,00 | | | |
| Desapropriações de Imóveis - FMAS | 08.122.1501.1068.0000 | | | | | | 5.000,00 |
| 4 | DESPESAS DE CAPIT | | | | | 5.000,00 | |
| 4 | INVESTIMENTOS | | | | 5.000,00 | | |
| | APLICAÇÕES DIRETAS | | 4.4.90.00.00 | 5.000,00 | | | |
| Apoio aos Portadores de Deficiência Física | 08.242.0801.2125.0000 | | | | | | 3.000,00 |
| 3 | DESPESAS CORREN | | | | | 3.000,00 | |
| 3 | OUTRAS DESPESAS CORRENTES | | | | 3.000,00 | | |
| | APLICAÇÕES DIRETAS | | 3.3.90.00.00 | 3.000,00 | | | |



PREFEITURA MUNICIPAL DE XEXÉU

AV. MÁRIO MELO - CNPJ:12888517/0001-48

Orçamento Programa - Exercício de 2024

QUADRO AUXILIAR DE DETALHAMENTO DA DESPESA

| PODER | 03 | FUNDOS | | | | | | | |
|--|-----------------------|--|--------------|------------|------------|--------------|-------------|------------|------------|
| ORGÃO | 03 | FUNDO MUNICIPAL DE ASSISTÊNCIA SOCIAL DE XEXEU | | | | | | | |
| UNIDADE | 00 | FUNDO MUNICIPAL DE ASSISTÊNCIA SOCIAL | | | | | | | |
| Aplicacao Programada | Proj/Ativ | Finalidade | Categoria | Detalhada | TotalGrupo | Total Categ. | Total Func. | | |
| | | | F.R. - C.A. | | | | | | |
| Apoio aos Portadores de Deficiência Física | 08.242.0801.2125.0000 | | | | | | | | 3.000,00 |
| Construção, reforma e/ ou ampliação do CRAS | 08.243.0801.1019.0000 | | | | | | | | 1.000,00 |
| 4 DESPESAS DE CAPIT | | | | | | 1.000,00 | | | |
| 4 INVESTIMENTOS | | | | | | | | | |
| APLICAÇÕES DIRETAS | | | 4.4.90.00.00 | 1.000,00 | | | | | |
| Reequipamento dos Programas Assistenciais vinculado a Proteção Social Básica | 08.244.0801.1069.0000 | | | | | | | | 5.000,00 |
| 4 DESPESAS DE CAPIT | | | | | | | | 5.000,00 | |
| 4 INVESTIMENTOS | | | | | | 5.000,00 | | | |
| APLICAÇÕES DIRETAS | | | 4.4.90.00.00 | 5.000,00 | | | | | |
| Aquisição de Veículos, Móveis e Equipamentos Diversos para o Cras | 08.244.0801.1101.0000 | | | | | | | | 1.000,00 |
| 4 DESPESAS DE CAPIT | | | | | | | | 1.000,00 | |
| 4 INVESTIMENTOS | | | | | | 1.000,00 | | | |
| APLICAÇÕES DIRETAS | | | 4.4.90.00.00 | 1.000,00 | | | | | |
| Aquisição de Veículos, Móveis e Equipamentos Diversos para o BPC | 08.244.0801.1103.0000 | | | | | | | | 1.000,00 |
| 4 DESPESAS DE CAPIT | | | | | | | | 1.000,00 | |
| 4 INVESTIMENTOS | | | | | | 1.000,00 | | | |
| APLICAÇÕES DIRETAS | | | 4.4.90.00.00 | 1.000,00 | | | | | |
| Manutenção do Centro de Referencia de Assistencia Social - CRAS | 08.244.0801.2126.0000 | | | | | | | | 86.000,00 |
| 3 DESPESAS CORREN | | | | | | | | 86.000,00 | |
| 3 OUTRAS DESPESAS CORRENTES | | | | | | 86.000,00 | | | |
| APLICAÇÕES DIRETAS | | | 3.3.90.00.00 | 14.000,00 | | | | | |
| APLICAÇÕES DIRETAS | | | 3.3.90.00.00 | 72.000,00 | | | | | |
| Gestão Administrativa do Centro de Referência de Assistência Social - CRAS | 08.244.0801.2127.0000 | | | | | | | | 239.000,00 |
| 3 DESPESAS CORREN | | | | | | | | 239.000,00 | |
| 1 PESSOAL E ENCARGOS SOCIAIS | | | | | | 239.000,00 | | | |
| APLICAÇÕES DIRETAS | | | 3.1.90.00.00 | 35.000,00 | | | | | |
| APLICAÇÕES DIRETAS | | | 3.1.90.00.00 | 104.000,00 | | | | | |
| APLICAÇÕES DIRETAS | | | 3.1.90.00.00 | 100.000,00 | | | | | |
| Proteção e Atendimento Integral à Família - PAIF | 08.244.0801.2128.0000 | | | | | | | | 45.000,00 |
| 3 DESPESAS CORREN | | | | | | | | 45.000,00 | |
| 3 OUTRAS DESPESAS CORRENTES | | | | | | 45.000,00 | | | |
| APLICAÇÕES DIRETAS | | | 3.3.90.00.00 | 45.000,00 | | | | | |
| Manutenção do Programa BPC na Escola | 08.244.0801.2129.0000 | | | | | | | | 10.000,00 |
| 3 DESPESAS CORREN | | | | | | | | 10.000,00 | |



PREFEITURA MUNICIPAL DE XEXÉU

AV. MÁRIO MELO - CNPJ:12888517/0001-48

Orçamento Programa - Exercício de 2024

Página 34

QUADRO AUXILIAR DE DETALHAMENTO DA DESPESA

| | | |
|---------|----|--|
| PODER | 03 | FUNDOS |
| ORGÃO | 03 | FUNDO MUNICIPAL DE ASSISTÊNCIA SOCIAL DE XEXEU |
| UNIDADE | 00 | FUNDO MUNICIPAL DE ASSISTÊNCIA SOCIAL |

| Aplicacao Programada | Proj/Ativ | Finalidade | Categoria | Detalhada | TotalGrupo | Total Categ. | Total Func. |
|---|-----------------------|-------------|--------------|------------|------------|--------------|-------------|
| | | F.R. - C.A. | | | | | |
| Manutenção do Programa BPC na Escola | 08.244.0801.2129.0000 | | | | | | 10.000,00 |
| 3 DESPESAS CORREN | | | | | | 10.000,00 | |
| 3 OUTRAS DESPESAS CORRENTES | | | | | 10.000,00 | | |
| APLICAÇÕES DIRETAS | | | 3.3.90.00.00 | 2.000,00 | | | |
| APLICAÇÕES DIRETAS | | | 3.3.90.00.00 | 8.000,00 | | | |
| Manutenção do Programa de Benefícios de Prestação Continuada - BPC | 08.244.0801.2130.0000 | | | | | | 6.000,00 |
| 3 DESPESAS CORREN | | | | | | 6.000,00 | |
| 3 OUTRAS DESPESAS CORRENTES | | | | | 6.000,00 | | |
| OUTRAS DESPESAS CORRENTES | | | 3.3.00.00.00 | 1.000,00 | | | |
| APLICAÇÕES DIRETAS | | | 3.3.90.00.00 | 1.000,00 | | | |
| APLICAÇÕES DIRETAS | | | 3.3.90.00.00 | 4.000,00 | | | |
| Construção, reforma e/ ou ampliação do CREAS | 08.244.0802.1020.0000 | | | | | | 1.000,00 |
| 4 DESPESAS DE CAPIT | | | | | | 1.000,00 | |
| 4 INVESTIMENTOS | | | | | 1.000,00 | | |
| APLICAÇÕES DIRETAS | | | 4.4.90.00.00 | 1.000,00 | | | |
| Aquisição de Veículos, Móveis e Equipamentos Diversos para o Creas | 08.244.0802.1102.0000 | | | | | | 1.000,00 |
| 4 DESPESAS DE CAPIT | | | | | | 1.000,00 | |
| 4 INVESTIMENTOS | | | | | 1.000,00 | | |
| APLICAÇÕES DIRETAS | | | 4.4.90.00.00 | 1.000,00 | | | |
| Manutenção das Atividades do CREAS | 08.244.0802.2131.0000 | | | | | | 39.000,00 |
| 3 DESPESAS CORREN | | | | | | 39.000,00 | |
| 3 OUTRAS DESPESAS CORRENTES | | | | | 39.000,00 | | |
| APLICAÇÕES DIRETAS | | | 3.3.90.00.00 | 28.000,00 | | | |
| APLICAÇÕES DIRETAS | | | 3.3.90.00.00 | 11.000,00 | | | |
| Gestão do Centro de Referência Especial de Assistência Social - CREAS | 08.244.0802.2132.0000 | | | | | | 227.000,00 |
| 3 DESPESAS CORREN | | | | | | 227.000,00 | |
| 1 PESSOAL E ENCARGOS SOCIAIS | | | | | 227.000,00 | | |
| APLICAÇÕES DIRETAS | | | 3.1.90.00.00 | 67.000,00 | | | |
| APLICAÇÕES DIRETAS | | | 3.1.90.00.00 | 160.000,00 | | | |
| Aquisição de Veículos para o Fundo Municipal de Assistência Social | 08.244.0805.1066.0000 | | | | | | 3.000,00 |
| 4 DESPESAS DE CAPIT | | | | | | 3.000,00 | |
| 4 INVESTIMENTOS | | | | | 3.000,00 | | |
| APLICAÇÕES DIRETAS | | | 4.4.90.00.00 | 3.000,00 | | | |
| Construção, reforma e/ ou ampliação de Centros de Convivência e Fortalecimento de Vínculos | 08.244.0806.1021.0000 | | | | | | 29.000,00 |
| 4 DESPESAS DE CAPIT | | | | | | 29.000,00 | |
| 4 INVESTIMENTOS | | | | | 29.000,00 | | |
| APLICAÇÕES DIRETAS | | | 4.4.90.00.00 | 1.000,00 | | | |
| APLICAÇÕES DIRETAS | | | 4.4.90.00.00 | 28.000,00 | | | |



PREFEITURA MUNICIPAL DE XEXÉU

AV. MÁRIO MELO - CNPJ:12888517/0001-48

Orçamento Programa - Exercício de 2024

Página 35

QUADRO AUXILIAR DE DETALHAMENTO DA DESPESA

| | | |
|---------|----|--|
| PODER | 03 | FUNDOS |
| ORGÃO | 03 | FUNDO MUNICIPAL DE ASSISTÊNCIA SOCIAL DE XEXEU |
| UNIDADE | 00 | FUNDO MUNICIPAL DE ASSISTÊNCIA SOCIAL |

| Aplicacao Programada | Proj/Ativ | Finalidade | Categoria | Detalhada | TotalGrupo | Total Categ. | Total Func. |
|--|-----------------------|------------|--------------|------------|------------|--------------|-------------|
| F.R. - C.A. | | | | | | | |
| Construção, reforma e/ ou ampliação de Centros de Convivência e Fortalecimento de Vínculos | 08.244.0806.1021.0000 | | | | | | 29.000,00 |
| Aquisição de Móveis, Máquinas e Equipamentos Diversos para SCFV | 08.244.0806.1070.0000 | | | | | | 11.000,00 |
| 4 DESPESAS DE CAPIT | | | | | | 11.000,00 | |
| 4 INVESTIMENTOS | | | | | 11.000,00 | | |
| APLICAÇÕES DIRETAS | | | 4.4.90.00.00 | 1.000,00 | | | |
| APLICAÇÕES DIRETAS | | | 4.4.90.00.00 | 10.000,00 | | | |
| Gestão Administrativa dos Serviços de Convivência de Vínculos | 08.244.0806.2133.0000 | | | | | | 314.000,00 |
| 3 DESPESAS CORREN | | | | | | 314.000,00 | |
| 1 PESSOAL E ENCARGOS SOCIAIS | | | | | 314.000,00 | | |
| APLICAÇÕES DIRETAS | | | 3.1.90.00.00 | 104.000,00 | | | |
| APLICAÇÕES DIRETAS | | | 3.1.90.00.00 | 210.000,00 | | | |
| Manutenção das Atividades do Serviços de Convivência de Vínculos | 08.244.0806.2134.0000 | | | | | | 61.000,00 |
| 3 DESPESAS CORREN | | | | | | 61.000,00 | |
| 3 OUTRAS DESPESAS CORRENTES | | | | | 61.000,00 | | |
| APLICAÇÕES DIRETAS | | | 3.3.90.00.00 | 15.000,00 | | | |
| APLICAÇÕES DIRETAS | | | 3.3.90.00.00 | 46.000,00 | | | |
| Aquisição de Equipamentos Diversos para o IGDBF | 08.244.0807.1071.0000 | | | | | | 9.000,00 |
| 4 DESPESAS DE CAPIT | | | | | | 9.000,00 | |
| 4 INVESTIMENTOS | | | | | 9.000,00 | | |
| APLICAÇÕES DIRETAS | | | 4.4.90.00.00 | 1.000,00 | | | |
| APLICAÇÕES DIRETAS | | | 4.4.90.00.00 | 8.000,00 | | | |
| Construção, Ampliação e Restauração do prédio do IGDBF | 08.244.0807.1098.0000 | | | | | | 16.000,00 |
| 4 DESPESAS DE CAPIT | | | | | | 16.000,00 | |
| 4 INVESTIMENTOS | | | | | 16.000,00 | | |
| APLICAÇÕES DIRETAS | | | 4.4.90.00.00 | 1.000,00 | | | |
| APLICAÇÕES DIRETAS | | | 4.4.90.00.00 | 15.000,00 | | | |
| Reequipamento de Outros Programas Assistenciais | 08.244.0807.1100.0000 | | | | | | 2.000,00 |
| 4 DESPESAS DE CAPIT | | | | | | 2.000,00 | |
| 4 INVESTIMENTOS | | | | | 2.000,00 | | |
| APLICAÇÕES DIRETAS | | | 4.4.90.00.00 | 2.000,00 | | | |
| PROGRAMA IGD-SUAS | 08.244.0807.2136.0000 | | | | | | 38.500,00 |
| 3 DESPESAS CORREN | | | | | | 38.500,00 | |
| 3 OUTRAS DESPESAS CORRENTES | | | | | 38.500,00 | | |
| APLICAÇÕES DIRETAS | | | 3.3.90.00.00 | 15.500,00 | | | |
| APLICAÇÕES DIRETAS | | | 3.3.90.00.00 | 23.000,00 | | | |
| Gestão Administrativa do IGD-SUAS | 08.244.0807.2138.0000 | | | | | | 5.000,00 |
| 3 DESPESAS CORREN | | | | | | 5.000,00 | |



PREFEITURA MUNICIPAL DE XEXÉU

AV. MÁRIO MELO - CNPJ:12888517/0001-48

Orçamento Programa - Exercício de 2024

Página 36

QUADRO AUXILIAR DE DETALHAMENTO DA DESPESA

| | | |
|---------|----|--|
| PODER | 03 | FUNDOS |
| ORGÃO | 03 | FUNDO MUNICIPAL DE ASSISTÊNCIA SOCIAL DE XEXEU |
| UNIDADE | 00 | FUNDO MUNICIPAL DE ASSISTÊNCIA SOCIAL |

| Aplicacao Programada | Proj/Ativ | Finalidade | Categoria | Detalhada | TotalGrupo | Total Categ. | Total Func. |
|--|----------------------------|------------|--------------|------------|------------|--------------|-------------|
| F.R. - C.A. | | | | | | | |
| Gestão Administrativa do IGD-SUAS | 08.244.0807.2138.0000 | | | | | | 5.000,00 |
| 3 | DESPESAS CORREN | | | | | 5.000,00 | |
| 1 | PESSOAL E ENCARGOS SOCIAIS | | | | 5.000,00 | | |
| | APLICAÇÕES DIRETAS | | 3.1.90.00.00 | 1.000,00 | | | |
| | APLICAÇÕES DIRETAS | | 3.1.90.00.00 | 4.000,00 | | | |
| Manutenção das Atividades Administrativas - Outros Programas Assistenciais | 08.244.0807.2221.0000 | | | | | | 10.000,00 |
| 3 | DESPESAS CORREN | | | | | 10.000,00 | |
| 3 | OUTRAS DESPESAS CORRENTES | | | | 10.000,00 | | |
| | APLICAÇÕES DIRETAS | | 3.3.90.00.00 | 10.000,00 | | | |
| Gestão de Pessoal do IGDBF | 08.244.0807.3164.0000 | | | | | | 95.000,00 |
| 3 | DESPESAS CORREN | | | | | 95.000,00 | |
| 1 | PESSOAL E ENCARGOS SOCIAIS | | | | 95.000,00 | | |
| | APLICAÇÕES DIRETAS | | 3.1.90.00.00 | 90.000,00 | | | |
| | APLICAÇÕES DIRETAS | | 3.1.90.00.00 | 5.000,00 | | | |
| Manutenção das Atividades do IGDBF | 08.244.0807.3165.0000 | | | | | | 7.000,00 |
| 3 | DESPESAS CORREN | | | | | 7.000,00 | |
| 3 | OUTRAS DESPESAS CORRENTES | | | | 7.000,00 | | |
| | APLICAÇÕES DIRETAS | | 3.3.90.00.00 | 5.000,00 | | | |
| | APLICAÇÕES DIRETAS | | 3.3.90.00.00 | 2.000,00 | | | |
| Aquisição de Veículos para o Fundo Municipal de Assistência Social | 08.244.0808.1066.0000 | | | | | | 1.000,00 |
| 4 | DESPESAS DE CAPIT | | | | | 1.000,00 | |
| 4 | INVESTIMENTOS | | | | 1.000,00 | | |
| | APLICAÇÕES DIRETAS | | 4.4.90.00.00 | 1.000,00 | | | |
| Aquisição de Veículos, Móveis e Equipamentos Diversos para o Primeira Infância | 08.244.0808.1105.0000 | | | | | | 11.000,00 |
| 4 | DESPESAS DE CAPIT | | | | | 11.000,00 | |
| 4 | INVESTIMENTOS | | | | 11.000,00 | | |
| | APLICAÇÕES DIRETAS | | 4.4.90.00.00 | 1.000,00 | | | |
| | APLICAÇÕES DIRETAS | | 4.4.90.00.00 | 10.000,00 | | | |
| Execução de Obras do Primeira Infância | 08.244.0808.1106.0000 | | | | | | 1.000,00 |
| 4 | DESPESAS DE CAPIT | | | | | 1.000,00 | |
| 4 | INVESTIMENTOS | | | | 1.000,00 | | |
| | APLICAÇÕES DIRETAS | | 4.4.90.00.00 | 1.000,00 | | | |
| Gestão Administrativa do Programa Criança Feliz | 08.244.0808.2139.0000 | | | | | | 196.000,00 |
| 3 | DESPESAS CORREN | | | | | 196.000,00 | |
| 1 | PESSOAL E ENCARGOS SOCIAIS | | | | 196.000,00 | | |
| | APLICAÇÕES DIRETAS | | 3.1.90.00.00 | 176.000,00 | | | |
| | APLICAÇÕES DIRETAS | | 3.1.90.00.00 | 20.000,00 | | | |
| Manutenção do Programa Criança Feliz | 08.244.0808.2140.0000 | | | | | | 21.000,00 |



PREFEITURA MUNICIPAL DE XEXÉU

AV. MÁRIO MELO - CNPJ:12888517/0001-48

Orçamento Programa - Exercício de 2024

Página 38

QUADRO AUXILIAR DE DETALHAMENTO DA DESPESA

| | | |
|---------|----|--------------------------|
| PODER | 03 | FUNDOS |
| ORGÃO | 04 | FUNDO MUNICIPAL DO IDOSO |
| UNIDADE | 00 | FUNDO MUNICIPAL DO IDOSO |

| Aplicacao Programada | Proj/Ativ | Finalidade | Categoria | Detalhada | TotalGrupo | Total Categ. | Total Func. |
|--|---------------------------|-------------|--------------|-----------|------------|--------------|------------------|
| | | F.R. - C.A. | | | | | |
| Aquisição de Veículos, Móveis e Equipamentos Diversos p/o Fundo do Idoso | 08.241.0805.1118.0000 | | | | | | 5.000,00 |
| 4 | DESPESAS DE CAPIT | | | | | 5.000,00 | |
| 4 | INVESTIMENTOS | | | | 5.000,00 | | |
| | APLICAÇÕES DIRETAS | | 4.4.90.00.00 | 5.000,00 | | | |
| Manutenção do Fundo Municipal do Idoso | 08.241.0805.2225.0000 | | | | | | 5.000,00 |
| 3 | DESPESAS CORREN | | | | | 5.000,00 | |
| 3 | OUTRAS DESPESAS CORRENTES | | | | 5.000,00 | | |
| | APLICAÇÕES DIRETAS | | 3.3.90.00.00 | 5.000,00 | | | |
| TOTAL | | | | | | | 10.000,00 |



PREFEITURA MUNICIPAL DE XEXÉU

AV. MÁRIO MELO - CNPJ:12888517/0001-48

Orçamento Programa - Exercício de 2024

Página 40

QUADRO AUXILIAR DE DETALHAMENTO DA DESPESA

| | | |
|---------|----|-----------------------------------|
| PODER | 03 | FUNDOS |
| ORGÃO | 06 | FUNDO MUNICIPAL DE EDUCAÇÃO - FME |
| UNIDADE | 01 | FUNDO MUNICIPAL DE EDUCAÇÃO - FME |

| Aplicacao Programada | Proj/Ativ | Finalidade | Categoria | Detalhada | TotalGrupo | Total Categ. | Total Func. |
|---|-----------------------|-------------|--------------|------------|------------|--------------|-------------|
| | | F.R. - C.A. | | | | | |
| Aquisição de Móveis, Máquinas e Equipamentos Diversos | 12.122.1201.1079.0000 | | | | | | 20.000,00 |
| 4 DESPESAS DE CAPIT | | | | | | 20.000,00 | |
| 4 INVESTIMENTOS | | | | | 20.000,00 | | |
| APLICAÇÕES DIRETAS | | | 4.4.90.00.00 | 20.000,00 | | | |
| Aquisição de Veículos para o FME | 12.122.1201.1080.0000 | | | | | | 20.000,00 |
| 4 DESPESAS DE CAPIT | | | | | | 20.000,00 | |
| 4 INVESTIMENTOS | | | | | 20.000,00 | | |
| APLICAÇÕES DIRETAS | | | 4.4.90.00.00 | 20.000,00 | | | |
| Gestão Administrativa de Pessoal do Fundo Municipal de Educação - FME | 12.122.1201.2146.0000 | | | | | | 5.000,00 |
| 3 DESPESAS CORREN | | | | | | 5.000,00 | |
| 1 PESSOAL E ENCARGOS SOCIAIS | | | | | 5.000,00 | | |
| APLICAÇÕES DIRETAS | | | 3.1.90.00.00 | 5.000,00 | | | |
| Manutenção das Atividades do Fundo Municipal de Educação - FME | 12.122.1201.2147.0000 | | | | | | 400.000,00 |
| 3 DESPESAS CORREN | | | | | | 400.000,00 | |
| 3 OUTRAS DESPESAS CORRENTES | | | | | 400.000,00 | | |
| APLICAÇÕES DIRETAS | | | 3.3.90.00.00 | 400.000,00 | | | |
| Desapropriações de Imóveis - FME | 12.122.1501.1081.0000 | | | | | | 20.000,00 |
| 4 DESPESAS DE CAPIT | | | | | | 20.000,00 | |
| 4 INVESTIMENTOS | | | | | 20.000,00 | | |
| APLICAÇÕES DIRETAS | | | 4.4.90.00.00 | 20.000,00 | | | |
| Manutenção das Atividades do Programa Nacional de Alimentação - PNAE | 12.306.1204.2148.0000 | | | | | | 854.000,00 |
| 3 DESPESAS CORREN | | | | | | 854.000,00 | |
| 3 OUTRAS DESPESAS CORRENTES | | | | | 854.000,00 | | |
| APLICAÇÕES DIRETAS | | | 3.3.90.00.00 | 554.000,00 | | | |
| APLICAÇÕES DIRETAS | | | 3.3.90.00.00 | 300.000,00 | | | |
| Manutenção das Ações do Ensino Infantil | 12.306.1204.2161.0000 | | | | | | 6.000,00 |
| 3 DESPESAS CORREN | | | | | | 6.000,00 | |
| 3 OUTRAS DESPESAS CORRENTES | | | | | 6.000,00 | | |
| APLICAÇÕES DIRETAS | | | 3.3.90.00.00 | 6.000,00 | | | |
| Construção, Ampliação e Reforma de Unidades de Escolares, incluindo a Emenda Impositiva nº 13/2023 | 12.361.1205.1082.0000 | | | | | | 662.000,00 |
| 4 DESPESAS DE CAPIT | | | | | | 662.000,00 | |
| 4 INVESTIMENTOS | | | | | 662.000,00 | | |
| APLICAÇÕES DIRETAS | | | 4.4.90.00.00 | 128.000,00 | | | |
| APLICAÇÕES DIRETAS | | | 4.4.90.00.00 | 1.000,00 | | | |
| APLICAÇÕES DIRETAS | | | 4.4.90.00.00 | 533.000,00 | | | |
| Aquisição de Móveis, Máquinas e Equipamentos Diversos para o Ensino Municipal, incluindo a Emenda Impositiva nº | 12.361.1205.1099.0000 | | | | | | 40.000,00 |



PREFEITURA MUNICIPAL DE XEXÉU

AV. MÁRIO MELO - CNPJ:12888517/0001-48

Orçamento Programa - Exercício de 2024

Página 41

QUADRO AUXILIAR DE DETALHAMENTO DA DESPESA

| | | |
|---------|----|-----------------------------------|
| PODER | 03 | FUNDOS |
| ORGÃO | 06 | FUNDO MUNICIPAL DE EDUCAÇÃO - FME |
| UNIDADE | 01 | FUNDO MUNICIPAL DE EDUCAÇÃO - FME |

| Aplicacao Programada | Proj/Ativ | Finalidade | Categoria | Detalhada | TotalGrupo | Total Categ. | Total Func. |
|---|--------------------------|-------------|--------------|------------|------------|--------------|-------------|
| | | F.R. - C.A. | | | | | |
| 13/2023 | | | | | | | |
| 4 | DESPEAS DE CAPIT | | | | | 40.000,00 | |
| 4 | INVESTIMENTOS | | | | 40.000,00 | | |
| | APLICAÇÕES DIRETAS | | 4.4.90.00.00 | 40.000,00 | | | |
| Apoio as Atividades ao Programa Nacion. de Transport. Escolar - Pnate | 12.361.1206.2149.0000 | | | | | | 367.000,00 |
| 3 | DESPEAS CORREN | | | | | 367.000,00 | |
| 3 | OUTRAS DESPEAS CORRENTES | | | | 367.000,00 | | |
| | APLICAÇÕES DIRETAS | | 3.3.90.00.00 | 153.000,00 | | | |
| | APLICAÇÕES DIRETAS | | 3.3.90.00.00 | 120.000,00 | | | |
| | APLICAÇÕES DIRETAS | | 3.3.90.00.00 | 64.000,00 | | | |
| | APLICAÇÕES DIRETAS | | 3.3.90.00.00 | 30.000,00 | | | |
| Aquisição de Transporte Escolar pelo Programa Caminho da Escola | 12.361.1207.1083.0000 | | | | | | 60.000,00 |
| 4 | DESPEAS DE CAPIT | | | | | 60.000,00 | |
| 4 | INVESTIMENTOS | | | | 60.000,00 | | |
| | APLICAÇÕES DIRETAS | | 4.4.90.00.00 | 20.000,00 | | | |
| | APLICAÇÕES DIRETAS | | 4.4.90.00.00 | 40.000,00 | | | |
| Implantação e manutenção do Programa Caminho da Escola | 12.361.1207.2150.0000 | | | | | | 108.000,00 |
| 3 | DESPEAS CORREN | | | | | 108.000,00 | |
| 3 | OUTRAS DESPEAS CORRENTES | | | | 108.000,00 | | |
| | APLICAÇÕES DIRETAS | | 3.3.90.00.00 | 40.000,00 | | | |
| | APLICAÇÕES DIRETAS | | 3.3.90.00.00 | 68.000,00 | | | |
| Implantação e Manutenção do Programa Dinheiro Direto na Escola - PDDE | 12.361.1209.2151.0000 | | | | | | 12.000,00 |
| 3 | DESPEAS CORREN | | | | | 12.000,00 | |
| 3 | OUTRAS DESPEAS CORRENTES | | | | 12.000,00 | | |
| | APLICAÇÕES DIRETAS | | 3.3.90.00.00 | 5.000,00 | | | |
| | APLICAÇÕES DIRETAS | | 3.3.90.00.00 | 7.000,00 | | | |
| Apoio ao Transporte Universitário | 12.364.1210.2152.0000 | | | | | | 345.000,00 |
| 3 | DESPEAS CORREN | | | | | 345.000,00 | |
| 3 | OUTRAS DESPEAS CORRENTES | | | | 345.000,00 | | |
| | APLICAÇÕES DIRETAS | | 3.3.90.00.00 | 345.000,00 | | | |
| Manutenção das Ações do Ensino Infantil | 12.365.1201.2161.0000 | | | | | | 2.000,00 |
| 3 | DESPEAS CORREN | | | | | 357,03 | |
| 3 | OUTRAS DESPEAS CORRENTES | | | | 357,03 | | |
| | APLICAÇÕES DIRETAS | | 3.3.90.00.00 | 357,03 | | | |
| 4 | DESPEAS DE CAPIT | | | | | 1.642,97 | |
| 4 | INVESTIMENTOS | | | | 1.642,97 | | |
| | APLICAÇÕES DIRETAS | | 4.4.90.00.00 | 1.642,97 | | | |
| Reserva de Contingência | 99.999.9999.9005.0000 | | | | | | 80.000,00 |
| 9 | RESERVA DE CONTI | | | | | 80.000,00 | |



PREFEITURA MUNICIPAL DE XEXÉU

AV. MÁRIO MELO - CNPJ:12888517/0001-48

Orçamento Programa - Exercício de 2024

Página 44

QUADRO AUXILIAR DE DETALHAMENTO DA DESPESA

| | | |
|---------|----|-----------------------------------|
| PODER | 03 | FUNDOS |
| ORGÃO | 06 | FUNDO MUNICIPAL DE EDUCAÇÃO - FME |
| UNIDADE | 02 | FUNDEB |

| Aplicacao Programada | Proj/Ativ | Finalidade | Categoria | Detalhada | TotalGrupo | Total Categ. | Total Func. |
|--|-----------------------|-------------|--------------|--------------|--------------|--------------|--------------|
| | | F.R. - C.A. | | | | | |
| Aquisição de Material Didático-Escolares | 12.361.1211.2157.0000 | | | | | | 13.000,00 |
| 3 DESPESAS CORREN | | | | | | 13.000,00 | |
| 3 OUTRAS DESPESAS CORRENTES | | | | | 13.000,00 | | |
| APLICAÇÕES DIRETAS | | | 3.3.90.00.00 | 10.000,00 | | | |
| APLICAÇÕES DIRETAS | | | 3.3.90.00.00 | 2.000,00 | | | |
| APLICAÇÕES DIRETAS | | | 3.3.90.00.00 | 1.000,00 | | | |
| Capacitação e Treinamento de Professores, incluindo a Emenda Impositiva nº 13/2023 | 12.361.1211.2158.0000 | | | | | | 228.000,00 |
| 3 DESPESAS CORREN | | | | | | 228.000,00 | |
| 3 OUTRAS DESPESAS CORRENTES | | | | | 228.000,00 | | |
| APLICAÇÕES DIRETAS | | | 3.3.90.00.00 | 95.000,00 | | | |
| APLICAÇÕES DIRETAS | | | 3.3.90.00.00 | 103.000,00 | | | |
| APLICAÇÕES DIRETAS | | | 3.3.90.00.00 | 30.000,00 | | | |
| Construção de Creches | 12.365.1205.1086.0000 | | | | | | 223.000,00 |
| 4 DESPESAS DE CAPIT | | | | | | 223.000,00 | |
| 4 INVESTIMENTOS | | | | | 223.000,00 | | |
| APLICAÇÕES DIRETAS | | | 4.4.90.00.00 | 183.000,00 | | | |
| APLICAÇÕES DIRETAS | | | 4.4.90.00.00 | 40.000,00 | | | |
| Capacitação e Treinamento de Professores, incluindo a Emenda Impositiva nº 13/2023 | 12.365.1211.2158.0000 | | | | | | 1.000,00 |
| 3 DESPESAS CORREN | | | | | | 1.000,00 | |
| 1 PESSOAL E ENCARGOS SOCIAIS | | | | | 1.000,00 | | |
| APLICAÇÕES DIRETAS | | | 3.1.90.00.00 | 1.000,00 | | | |
| Gestão de Pessoal do Ensino Infantil - 70% | 12.365.1211.2159.0000 | | | | | | 7.786.600,00 |
| 3 DESPESAS CORREN | | | | | | 7.786.600,00 | |
| 1 PESSOAL E ENCARGOS SOCIAIS | | | | | 7.786.600,00 | | |
| APLICAÇÕES DIRETAS | | | 3.1.90.00.00 | 1.680.300,00 | | | |
| APLICAÇÕES DIRETAS | | | 3.1.90.00.00 | 3.907.600,00 | | | |
| APLICAÇÕES DIRETAS | | | 3.1.90.00.00 | 300.000,00 | | | |
| APLICAÇÕES DIRETAS | | | 3.1.90.00.00 | 300.000,00 | | | |
| APLICAÇÕES DIRETAS | | | 3.1.90.00.00 | 1.598.700,00 | | | |
| Gestão de Pessoal do Ensino Infantil - 30% | 12.365.1211.2160.0000 | | | | | | 288.400,00 |
| 3 DESPESAS CORREN | | | | | | 288.400,00 | |
| 1 PESSOAL E ENCARGOS SOCIAIS | | | | | 288.400,00 | | |
| APLICAÇÕES DIRETAS | | | 3.1.90.00.00 | 190.000,00 | | | |
| APLICAÇÕES DIRETAS | | | 3.1.90.00.00 | 78.400,00 | | | |
| APLICAÇÕES DIRETAS | | | 3.1.90.00.00 | 20.000,00 | | | |
| Manutenção das Ações do Ensino Infantil | 12.365.1211.2161.0000 | | | | | | 185.000,00 |
| 3 DESPESAS CORREN | | | | | | 185.000,00 | |
| 3 OUTRAS DESPESAS CORRENTES | | | | | 185.000,00 | | |
| APLICAÇÕES DIRETAS | | | 3.3.90.00.00 | 4.000,00 | | | |
| APLICAÇÕES DIRETAS | | | 3.3.90.00.00 | 13.000,00 | | | |
| APLICAÇÕES DIRETAS | | | 3.3.90.00.00 | 157.000,00 | | | |
| APLICAÇÕES DIRETAS | | | 3.3.90.00.00 | 11.000,00 | | | |



PREFEITURA MUNICIPAL DE XEXÉU

AV. MÁRIO MELO - CNPJ:12888517/0001-48

Orçamento Programa - Exercício de 2024

Página 45

QUADRO AUXILIAR DE DETALHAMENTO DA DESPESA

| | | |
|---------|----|-----------------------------------|
| PODER | 03 | FUNDOS |
| ORGÃO | 06 | FUNDO MUNICIPAL DE EDUCAÇÃO - FME |
| UNIDADE | 02 | FUNDEB |

| Aplicacao Programada | Proj/Ativ | Finalidade | Categoria | Detalhada | TotalGrupo | Total Categ. | Total Func. |
|---|-----------------------|-------------|--------------|------------|------------|--------------|----------------------|
| | | F.R. - C.A. | | | | | |
| Manutenção das Ações do Ensino Infantil | 12.365.1211.2161.0000 | | | | | | 185.000,00 |
| Manutenção, Conserto e Conservação de Unidades do Ensino Infantil | 12.365.1211.2162.0000 | | | | | | 8.000,00 |
| 3 DESPESAS CORREN | | | | | | 8.000,00 | |
| 3 OUTRAS DESPESAS CORRENTES | | | | | 8.000,00 | | |
| APLICAÇÕES DIRETAS | | | 3.3.90.00.00 | 5.000,00 | | | |
| APLICAÇÕES DIRETAS | | | 3.3.90.00.00 | 3.000,00 | | | |
| Manutenção das Atividades dos Jovens e Adultos, incluindo a Emenda Impositiva nº 13/2023. | 12.366.1211.3159.0000 | | | | | | 540.000,00 |
| 3 DESPESAS CORREN | | | | | | 540.000,00 | |
| 1 PESSOAL E ENCARGOS SOCIAIS | | | | | 150.000,00 | | |
| APLICAÇÕES DIRETAS | | | 3.1.90.00.00 | 70.000,00 | | | |
| APLICAÇÕES DIRETAS | | | 3.1.90.00.00 | 80.000,00 | | | |
| 3 OUTRAS DESPESAS CORRENTES | | | | | 390.000,00 | | |
| APLICAÇÕES DIRETAS | | | 3.3.90.00.00 | 300.000,00 | | | |
| APLICAÇÕES DIRETAS | | | 3.3.90.00.00 | 90.000,00 | | | |
| TOTAL | | | | | | | 30.030.500,00 |



PREFEITURA MUNICIPAL DE XEXÉU

AV. MÁRIO MELO - CNPJ:12888517/0001-48

Orçamento Programa - Exercício de 2024

Página 50

QUADRO AUXILIAR DE DETALHAMENTO DA DESPESA

| | | |
|---------|----|--|
| PODER | 05 | AUTARQUIA MUNICIPAL |
| ORGÃO | 01 | SERVIÇO AUTÔNOMO DE ÁGUA E ESGOTO - SAAE |
| UNIDADE | 00 | SERVIÇO AUTÔNOMO DE ÁGUA E ESGOTO - SAAE |

| Aplicacao Programada | Proj/Ativ | Finalidade | Categoria | Detalhada | TotalGrupo | Total Categ. | Total Func. |
|--|----------------------------|-------------|--------------|--------------|--------------|--------------|--------------|
| | | F.R. - C.A. | | | | | |
| Gestão Administrativa de Pessoal para o SAAE | 17.122.1702.2141.0000 | | | | | | 210.000,00 |
| 3 | DESPESAS CORREN | | | | | 210.000,00 | |
| 1 | PESSOAL E ENCARGOS SOCIAIS | | | | 210.000,00 | | |
| | APLICAÇÕES DIRETAS | | 3.1.90.00.00 | 210.000,00 | | | |
| Manutenção dos Serviços Administrativos - SAAE | 17.122.1702.2142.0000 | | | | | | 129.000,00 |
| 3 | DESPESAS CORREN | | | | | 129.000,00 | |
| 3 | OUTRAS DESPESAS CORRENTES | | | | 129.000,00 | | |
| | APLICAÇÕES DIRETAS | | 3.3.90.00.00 | 129.000,00 | | | |
| Aquisição de Veículos, Móveis e Equipamentos Diversos para SAAE | 17.122.1703.1072.0000 | | | | | | 30.000,00 |
| 4 | DESPESAS DE CAPIT | | | | | 30.000,00 | |
| 4 | INVESTIMENTOS | | | | 30.000,00 | | |
| | APLICAÇÕES DIRETAS | | 4.4.90.00.00 | 30.000,00 | | | |
| Aquisição de Hidrômetros e Equipamentos Diversos | 17.122.1703.1073.0000 | | | | | | 5.000,00 |
| 4 | DESPESAS DE CAPIT | | | | | 5.000,00 | |
| 4 | INVESTIMENTOS | | | | 5.000,00 | | |
| | APLICAÇÕES DIRETAS | | 4.4.90.00.00 | 5.000,00 | | | |
| Aquisição de Hardware e Software para SAAE | 17.122.1703.1074.0000 | | | | | | 5.000,00 |
| 4 | DESPESAS DE CAPIT | | | | | 5.000,00 | |
| 4 | INVESTIMENTOS | | | | 5.000,00 | | |
| | APLICAÇÕES DIRETAS | | 4.4.90.00.00 | 5.000,00 | | | |
| Reforma ou Ampliação do SAAE | 17.122.1704.1075.0000 | | | | | | 40.000,00 |
| 4 | DESPESAS DE CAPIT | | | | | 40.000,00 | |
| 4 | INVESTIMENTOS | | | | 40.000,00 | | |
| | APLICAÇÕES DIRETAS | | 4.4.90.00.00 | 40.000,00 | | | |
| Construção e Manutenção da Rede de Distribuição do Sistema de Água | 17.512.1702.1076.0000 | | | | | | 50.000,00 |
| 4 | DESPESAS DE CAPIT | | | | | 50.000,00 | |
| 4 | INVESTIMENTOS | | | | 50.000,00 | | |
| | APLICAÇÕES DIRETAS | | 4.4.90.00.00 | 50.000,00 | | | |
| Gestão Administrativa de Pessoal de Operação e Manutenção do SAAE | 17.512.1702.2143.0000 | | | | | | 220.000,00 |
| 3 | DESPESAS CORREN | | | | | 220.000,00 | |
| 1 | PESSOAL E ENCARGOS SOCIAIS | | | | 220.000,00 | | |
| | APLICAÇÕES DIRETAS | | 3.1.90.00.00 | 220.000,00 | | | |
| Operação e Manutenção do Sistema de Água - SAAE | 17.512.1702.2144.0000 | | | | | | 1.234.000,00 |
| 3 | DESPESAS CORREN | | | | | 1.234.000,00 | |
| 3 | OUTRAS DESPESAS CORRENTES | | | | 1.234.000,00 | | |
| | APLICAÇÕES DIRETAS | | 3.3.90.00.00 | 1.234.000,00 | | | |



PREFEITURA MUNICIPAL DE XEXÉU

AV. MÁRIO MELO - CNPJ:12888517/0001-48

Orçamento Programa - Exercício de 2024

Página 51

QUADRO AUXILIAR DE DETALHAMENTO DA DESPESA

| | | |
|---------|----|--|
| PODER | 05 | AUTARQUIA MUNICIPAL |
| ORGÃO | 01 | SERVIÇO AUTÔNOMO DE ÁGUA E ESGOTO - SAAE |
| UNIDADE | 00 | SERVIÇO AUTÔNOMO DE ÁGUA E ESGOTO - SAAE |

| Aplicacao Programada | Proj/Ativ | Finalidade | Categoria | Detalhada | TotalGrupo | Total Categ. | Total Func. |
|----------------------|-----------|-------------|-----------|-----------|------------|--------------|-------------|
| | | F.R. - C.A. | | | | | |

| | | | | | | | |
|---------------------------|-----------------------|--|--------------|-----------|-----------|-----------|-----------|
| Reserva de Contingência | 99.999.9999.9004.0000 | | | | | | 30.000,00 |
| 9 RESERVA DE CONTI | | | | | | 30.000,00 | |
| 9 RESERVA DE CONTINGÊNCIA | | | | | 30.000,00 | | |
| Reserva de Contingência | | | 9.9.99.00.00 | 30.000,00 | | | |

| | | | | | | | |
|-------|--|--|--|--|--|--|--------------|
| TOTAL | | | | | | | 1.953.000,00 |
|-------|--|--|--|--|--|--|--------------|



PREFEITURA MUNICIPAL DE XEXÉU

AV. MÁRIO MELO - CNPJ:12888517/0001-48

Orçamento Programa - Exercício de 2024

QDD - Orçamento Criança e Adolescente (OCA)

Entidade: 4 FUNDO MUNICIPAL DE DEFESA DOS DIREITOS DA CRIANÇA

Função 08 Assistência Social

Subfunção 243 Assistência à Criança e ao Adolescente

Área de atuação 3.3 Trabalho Infantil

Subárea de atuação 3.3.1 Erradicação do Trabalho Infantil

| Dotação | | | | Tipo OCA | Índice de Proporcionalidade (A) | Dotação | |
|-------------------------|----------------|-----------------------|--|----------|---------------------------------|------------------|---------------------------|
| Ficha | Cód. Local | Func. Programática | Descrição Funcional | | | Valor Orçado (B) | Valor Ponderado (C = BxA) |
| Fonte de Rec. | Cód. Aplicação | Fonte STN | Categ. Econômica | | | | |
| 231 | 030200 | 08.243.0803.1065.0000 | Aquisição de Móveis, Máquinas e Equipamentos Diversos FMDCA EXC | | 1 | 1.000,00 | 1.000,00 |
| 1 05001 150100001 001 | | 1.501 | 4.4.90.00.00 | | | | |
| 232 | 030200 | 08.243.0803.2117.0000 | Gestão Administrativa do Fundo Municipal dos Direitos da Criança e Adolescente EXC | | 1 | 6.000,00 | 6.000,00 |
| 1 05001 150100001 001 | | 1.501 | 3.1.90.00.00 | | | | |
| 233 | 030200 | 08.243.0803.2118.0000 | Manutenção das Atividades do Fundo Municipal dos Direitos da Criança e Adolescente EXC | | | 15.000,00 | 15.000,00 |
| 1 05001 150100001 001 | | 1.501 | 3.3.90.00.00 | | | | |
| Total da Subárea | | | | | | 22.000,00 | 22.000,00 |



PREFEITURA MUNICIPAL DE XEXÉU

AV. MÁRIO MELO - CNPJ:12888517/0001-48

Orçamento Programa - Exercício de 2024

QDD - Orçamento Criança e Adolescente (OCA)

Total Geral

22.000,00

22.000,00

**PREFEITURA MUNICIPAL DE XEXÉU**

AV. MÁRIO MELO - CNPJ:12888517/0001-48

Orçamento Programa - Exercício de 2024

Página 1

COMPATIBILIDADE DO ORÇAMENTO COM AS METAS FISCAIS DA LDO

Art.5º Inciso I, LRF

| ESPECIFICAÇÃO | LDO | | ORÇAMENTO | | Variação (%) |
|--|--------------------|-----------------|--------------------|-----------------|--------------|
| | Valor Corrente (a) | Valor Constante | Valor Corrente (b) | Valor Constante | |
| Receita Total(SEM RPPS) | 69.538.333,00 | 67.167.000,00 | 69.538.000,00 | 67.451.860,00 | 0,00 |
| Receitas Primárias(SEM RPPS)(I) | 68.457.000,00 | 66.142.000,00 | 69.396.200,00 | 67.314.314,00 | 0,00 |
| Despesa Total(SEM RPPS) | 66.973.000,00 | 64.708.000,00 | 69.538.000,00 | 67.451.860,00 | 0,00 |
| Despesas Primárias(SEM RPPS)(II) | 66.217.000,00 | 65.910.000,00 | 68.389.763,85 | 66.338.070,93 | 0,00 |
| Receita Total(RPPS) | 0,00 | 0,00 | 0,00 | 0,00 | 0,00 |
| Receitas Primárias(RPPS)(III) | 0,00 | 0,00 | 0,00 | 0,00 | 0,00 |
| Despesa Total(RPPS) | 0,00 | 0,00 | 0,00 | 0,00 | 0,00 |
| Despesas Primárias(RPPS)(IV) | 0,00 | 0,00 | 0,00 | 0,00 | 0,00 |
| Resultado Primário(SEM RPPS) (V)=(I-II) | 240.000,00 | 232.000,00 | 1.006.436,15 | 976.243,07 | 0,00 |
| Resultado Primário(COM RPPS) (VI)=(V)+(III-IV) | 0,00 | 0,00 | 0,00 | 0,00 | 0,00 |
| Dívida Pública Consolidada(DC) | 23.523.000,00 | 22.727.000,00 | 23.523.000,00 | 22.817.310,00 | 0,00 |
| Dívida Consolidada Líquida(DCL) | 23.523.000,00 | 22.727.000,00 | 23.523.000,00 | 22.817.310,00 | 0,00 |
| Resultado Nominal(SEM RPPS) | 1.311.000,00 | 1.267.000,00 | 1.311.000,00 | 1.271.670,00 | 0,00 |

Cenário macroeconômico considerado:

| | |
|------------------|------|
| VARIÁVEL | 2024 |
| IPCA (% anual) | 3 |